

* MOD. AN (CEU)*

MINISTERO DELLE FINANZE
DIREZIONE GENERALE DEL CATASTO E DEI SS.TT.EE.

CATASTO EDILIZIO URBANO (RD.L. 13-4-1939, n. 652)

Planimetria di u.l.u. in Comune di BUSCATE via MADONNA DEL CARMINI civ. 22.....

* MODULARIO
F. 10 mod. 008 *

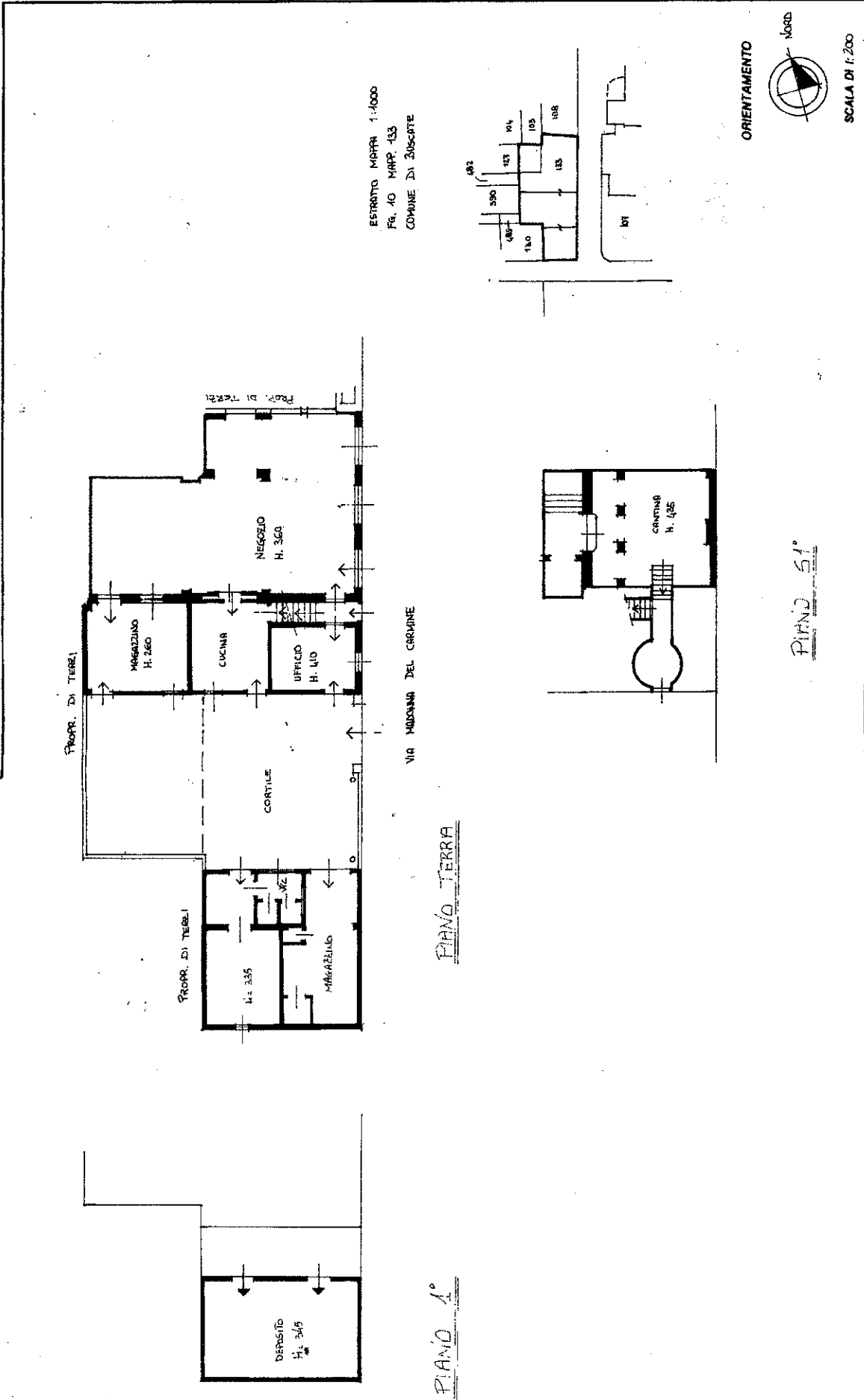

ESTRATTO MAPPA 1:4000
Fig. 40 MAPPA 133
COMUNE DI BUSCATE

ORIENTAMENTO



SCALA DI 1:200

RESERVATO ALL'UFFICIO

Compilato dal **GEOM. ROSSI ANDREA**
(titolo cognome e nome)

iscritto all'albo dei **GEOMETRI**
della provincia di **MILANO**
n. **8593**

Dichiarazione di N.C.

Denuncia di variazione

identificativi catastali

F. **10** sub **401**
1233 sup **401**
1233 b **1233** l. 10/10/17

Firmato da: DAVIDE EMANUELE MONTANI Emesso da: INFOCERT FIRMA QUALIFICATA 2 Serial#: 155023



Planimetria di u.i.u. in Comune di BUSCATE via MADONNA DEL CARMINE civ. 22.

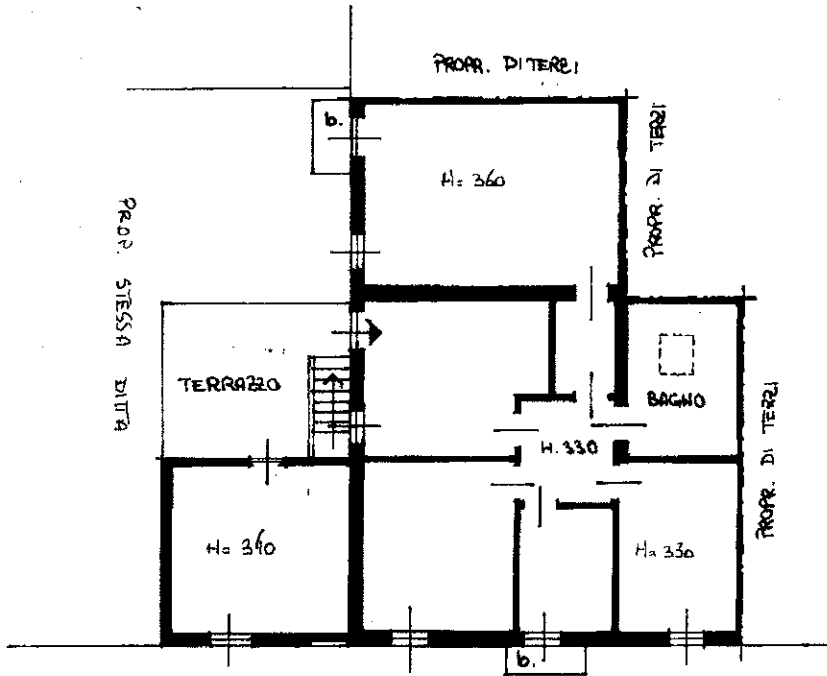

PIANO PRIMO

VIA MADONNA DEL CARMINE

ESTRATTO MAPPA 1:1000
FG. 10 MAPP. 133
COMUNE DI BUSCATE

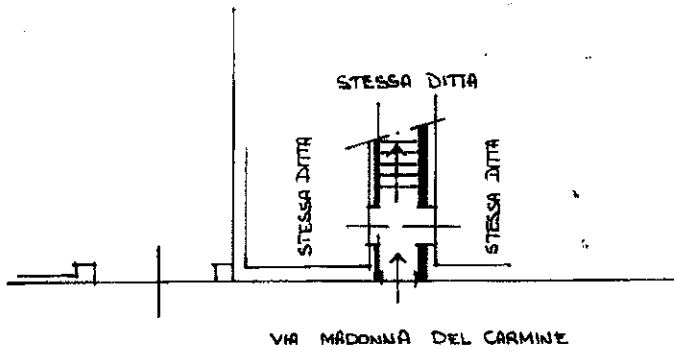

PIANO TERRA

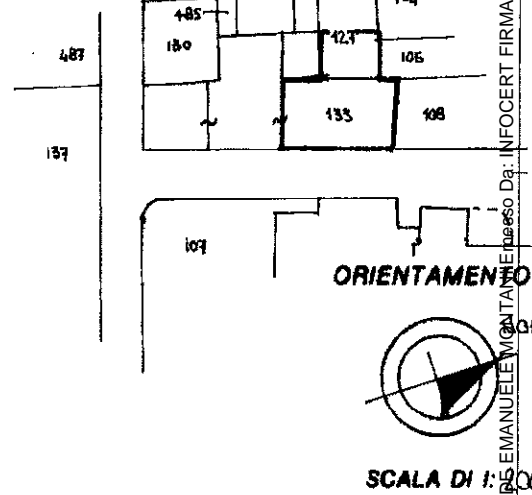

Dichiarazione di N.C.
Denuncia di variazione

Completata dal GEOM. ROSSI ANDREA
(Titolo, cognome e nome)

RISERVATO ALL'UFFICIO

Il/la planimetria/i catastali

Iscritto all'albo dei GEOMETRI

F. 10 della provincia di MILANO n. 1159189 - Richiedente: PCLPCL71A20F839G
n. 133 sub. 102 del 11/07/2023 - Formato di acquisizione: A401012071 - Formato statale: 401012071
(127) (103)

Firmato Da: DANIELE EMANUELE VIGANTINI Esperto Da: INFOCERT FIRMA QUALIFICATA 2 Serial#: 155d23b