

# ALLEGATO

## FOTOGRAFIE ESTERNE ED INTERNE DEI BENI

Gallarate (VA) – via Dell'Ortella n. 44



**INDIVIDUAZIONE DELL'IMMOBILE SUL TERRITORIO**  
(immagine satellitare tratta da OpenstreetMap)



**IL PROSPETTO CON EVIDENZA DELL'APPARTAMENTO E DELL'ACCESSO PEDONALE**



**I PROSPETTI CON EVIDENZA DELL'APPARTAMENTO E DELL'ACCESSO  
INDIPENDENTE**



**LE PARTI COMUNI INTERNE**

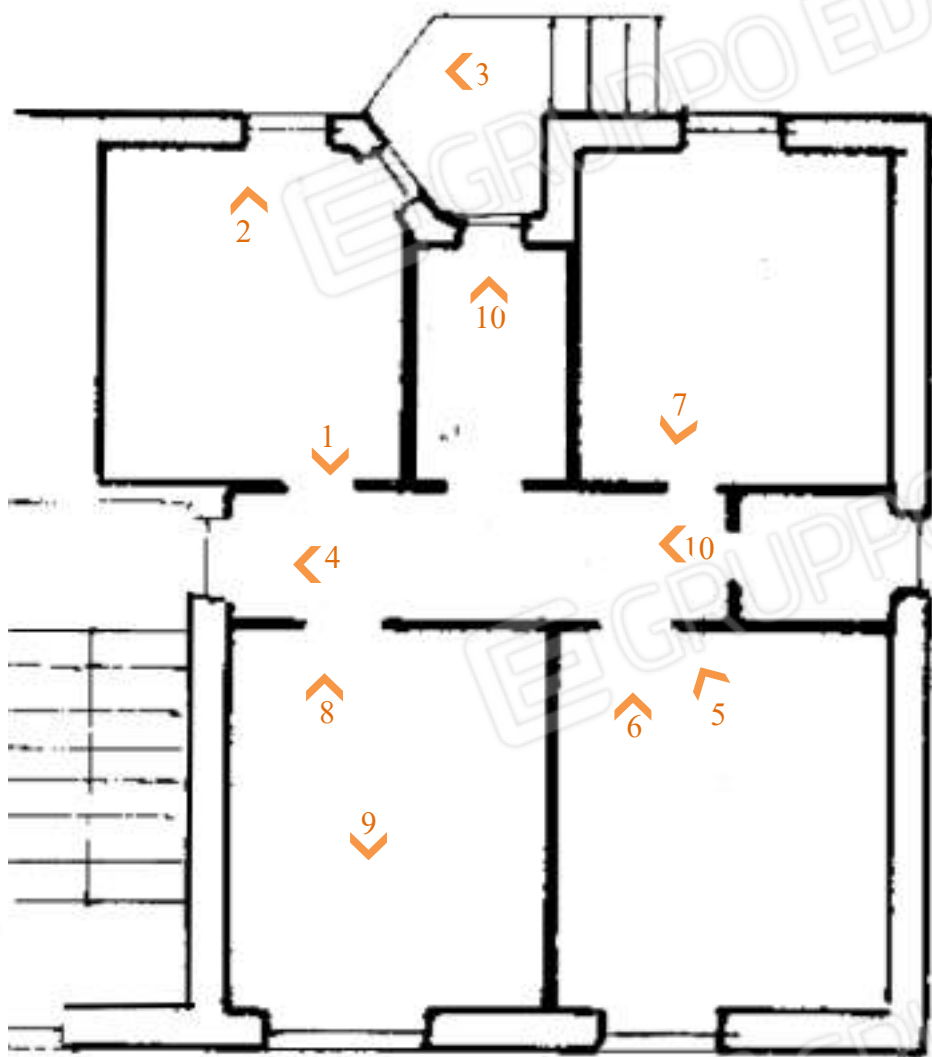

**Punti di ripresa fotografica appartamento – piano rialzato**





Immagine 01



Immagine 02



Immagine 03



Immagine 04



immagine 05



Immagine 06



Immagine 07



Immagine 08



Immagine 09



Immagine 10

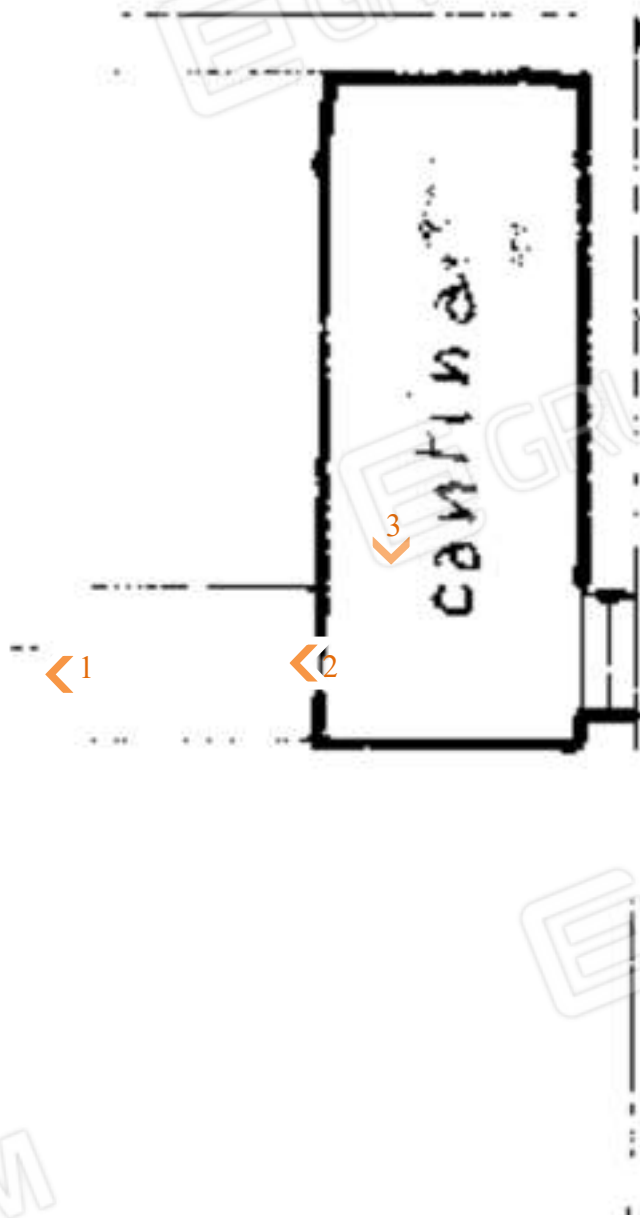

**Punti di ripresa fotografica cantina – piano seminterrato**





**IL CORRIDOIO COMUNE E L'INGRESSO ALLA CANTINA**  
Immagine 01

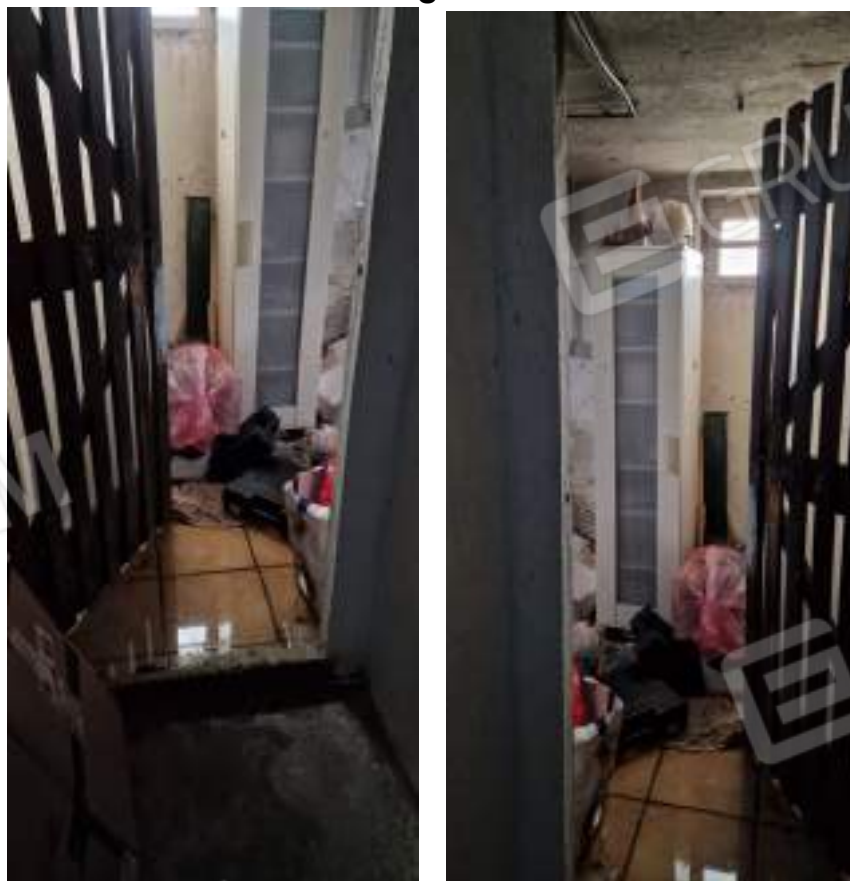

**LA CANTINA**  
Immagine 02



**LA CANTINA**  
**Immagine 03**