



MINISTERO DELLE FINANZE

DIREZIONE GENERALE DEL CATASTO E DEI SERVIZI TECNICI ERARIALI

ACCERTAMENTO GENERALE DELLA PROPRIETA' IMMOBILIARE URBANA

(R. DECRETO LEGGE 13 APRILE 1939-XVII, N. 652)

Planimetria degli immobili urbani denunciati con la Scheda N.:

Comune Jerago con Orago

Via Milano 36.38

in Segnare cognome, nome, paterno del solo primo intestatario

ACCERTAMENTO GENERALE DELLA PROPRIETA' IMMOBILIARE URBANA
(R.D.L. 12 aprile 1939-XVII, n. 852)

COMUNE

di Jerago con Orago

Talloncino di riscontro

DELLA

SCHEDA NUMERO

8305215

337

*strada filo
compente*

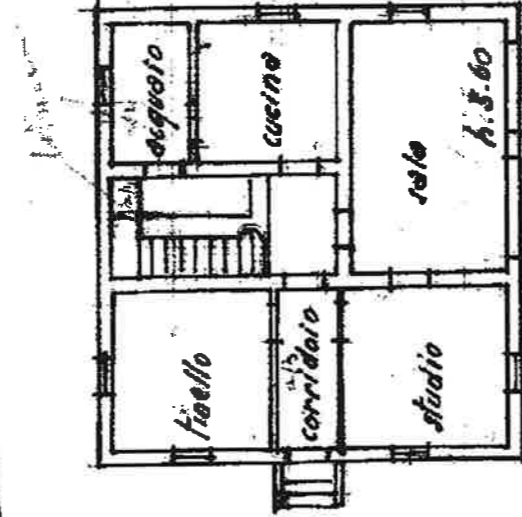

Via Milano 36.38

cortile

ditta

in interiore

P.T.

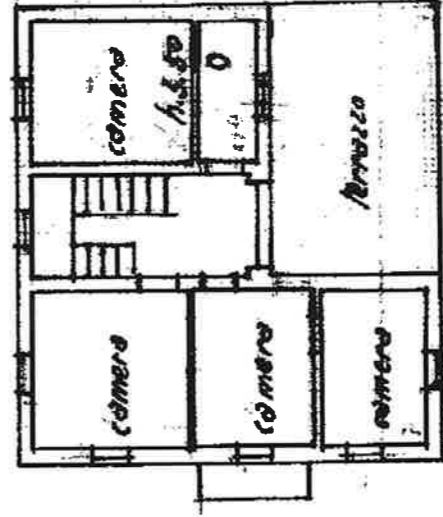

I.P.

ORIENTAMENTO

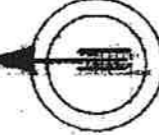

SCALA di 1: 200

Compilata da:
Geom. Natale Proderio

(titolo, nome e cognome del tecnico)

iscritto all'Albo de i Geometri

della Provincia di Varese

Firma geom. Natale Proderio

Data 20.6.940

anni

MODULARIO
P. - GAL. S. F. - 488

Mod. A (Nuovo Catasto Edilizio Urbano)

NUOVO CATASTO EDILIZIO URBANO

(REGIO DECRETUM LEGGE 12 APRILE 1976, N. 482)

Planimetria dell'immobile situato nel Comune di JERAGO CON ORAGO Via MILANO
Di
Allegata alla dichiarazione presentata all'Ufficio Tecnico Erariale di VARESE

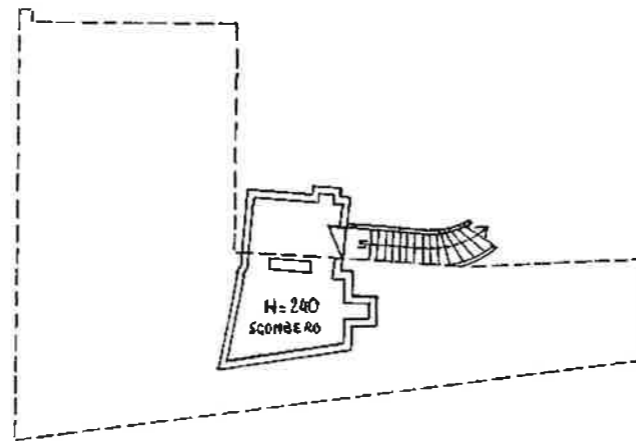

PIANO SEMINTERRATO

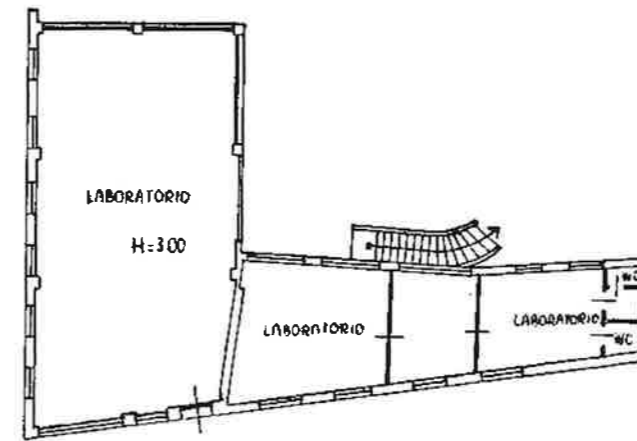

PIANO TERRENO



SPAZIO RISERVATO PER LE ANNOTAZIONI D'UFFICIO

DATA
PROT. N°

| | |
|---------|-----|
| PARTIC. | 147 |
| SEZIONE | OR |
| FOLIO | 2 |
| NUMERO | 3 |
| SUBALT. | |

Completata dal ING. SERGIO MAININI
(Titolo, nome e cognome del mittente)

Iscritto all'Albo degli INGEGNERI N° 995
della Provincia di VARESE

DATA 16-1-1987

FIRMA: *Sergio Mainini*