

**Agenzia del Territorio**  
**CATASTO FABBRICATI**  
**Ufficio Provinciale di**  
**Varese**

Dichiarazione protocollo n. VA0246911 del 29/07/2008

Planimetria di u.i.u. in Comune di Somma Lombardo

Via Goffredo Mameli

civ. 32

Identificativi Catastali:

Sezione: SO

Foglio: 36

Particella: 750

Subalterno: 5

Compilata da:

Traviglia Gaetano

Iscritto all'albo:

Architetti

Prov. Varese

N. 586

Scheda n. 1

Scala 1:200

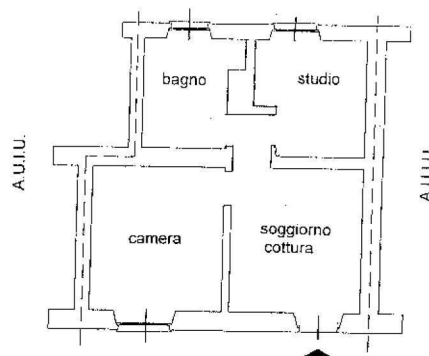

VIA MAMELI

piano terra h. 3.00

NORD