

MODULARIO
F. rig. rend. 497



MINISTERO DELLE FINANZE
DIPARTIMENTO DEL TERRITORIO
CATASTO EDILIZIO URBANO (RDL 13-4-1939, n. 652)

MOD. BN (CEU)

LIRE
500

Planimetria di u.i.u. in Comune di BESNATE via PALESTRA civ. 15

PIANO PRIMO H = 3.00

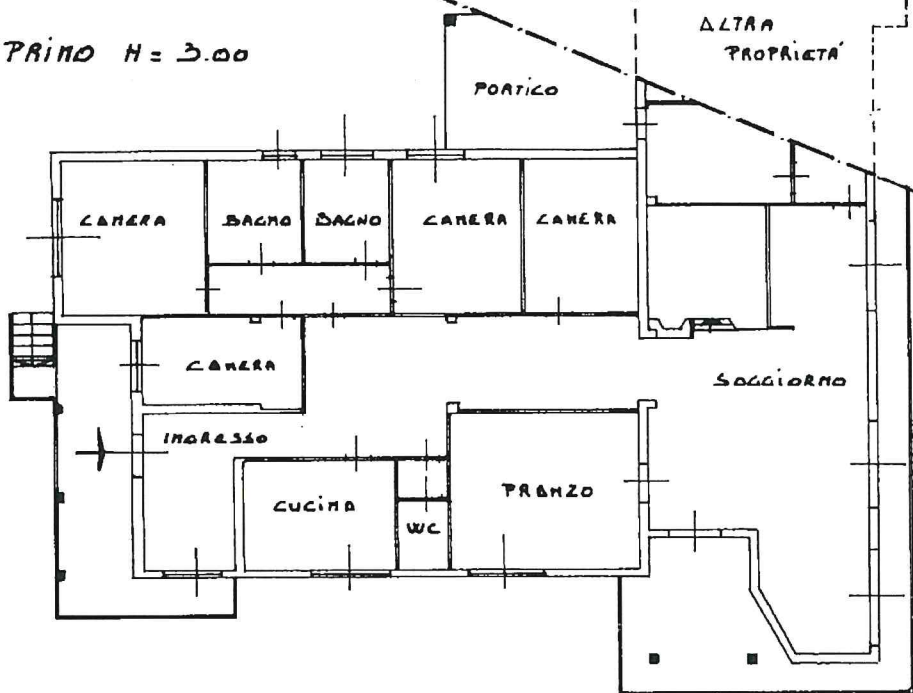

PIANO SEMINT. H = 2.20

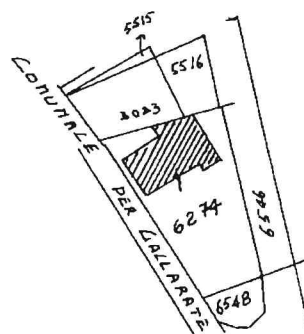
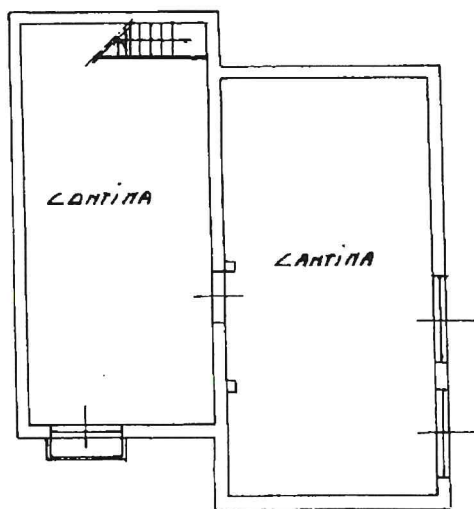

CANTINE DI BESNATE
STRALCIO ALFG B
RAPP. 1:2000

ORIENTAMENTO

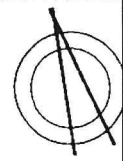

SCALA DI 1:2000

Dichiarazione di N.C.
Denuncia di variazione

Compilata dal GEOMETRA
(Titolo, cognome e nome)

ROSA NICOLA

Isritto all'albo dei GEOMETRI

VARESE

data _____ Firma _____

RESERVATO ALL'UFFICIO

3 1 108 200

800



input 01
13/07/2022 - Comune di BESNATE(A825) - < Foglio 8 - Particella 6274 - Subalterno 501 >
Catasto di Fabbricati - Situazione al
VIA PALESTRA n. 15 Piano T-S1

Data presentazione: 31/07/1996 - Data: 13/07/2022 - n. T231666 - Richiedente: ROSA NICOLA
Totale schede: 5 Formato di acquisizione: A4 (210x297) provvisorio stampato su: A4 (210x297)
n. 6274 sub 501

MODULARIO
F. rig. rend. 497



MINISTERO DELLE FINANZE
DIPARTIMENTO DEL TERRITORIO

CATASTO EDILIZIO URBANO (RDL 13-4-1939, n. 652)

LIRE
500

Planimetria di u.i.u. in Comune di BESNATE via PALESTRO civ. 15

PIANO TERRA H = 2.70

ALTRA PROPR.

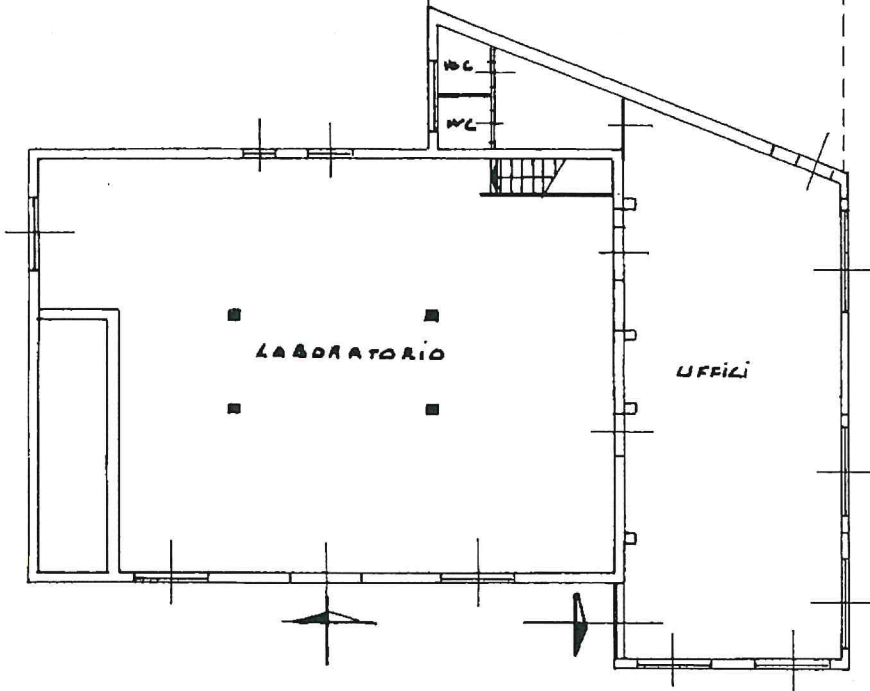

COMUNE DI BESNATE
STRALCIO DEL FCB
RAPP. 1:2000

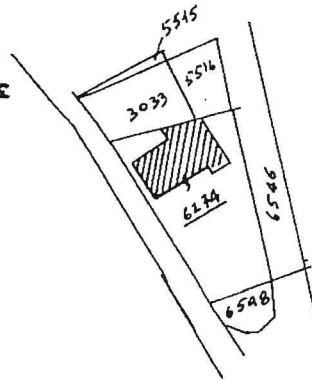

ORIENTAMENTO

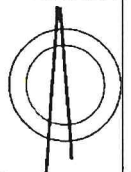

SCALA DI 1:2000

Dichiarazione di N.C.
Denuncia di variazione

Compilata dal GEOMETRA
(Titolo, cognome e nome)
ROMEO NICOLA

Iscritto all'albo dei GEOMETRI

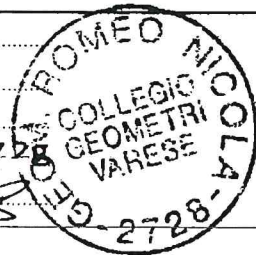

RESERVATO ALL'UFFICIO
Catasto
31 LUG. 1996
Dept. 800

Ultima planimetria catastale

Data presentazione: 31/07/1996 - Data: 13/07/2022 - n. T231667 - Richiedente: ROMEO NICOLA
n. 8274 SUB. 302
Totale schede: 1 - Formato di acquisizione: A4(210x297) - Formato stampa richiesta: A4(210x297)

input 01
Catasto di Besnate - Situazione al 13/07/2022 - Comune di BESNATE(A825) - < Foglio 8 - Particella 6274 - Subalterno 502 >
VIA PALESTRO n. 15 Piano T