

MODULARIO
a.c. n. 487



MINISTERO DELLE FINANZE
DIPARTIMENTO DEL TERRITORIO
CATASTO EDILIZIO URBANO (RDL 13-4-1939, n. 652)

MOD. BM (CEU)

LIRE
200

Planimetria di u.i.u. in Comune di LONATE POZZOLO via OSSOLA civ. 45

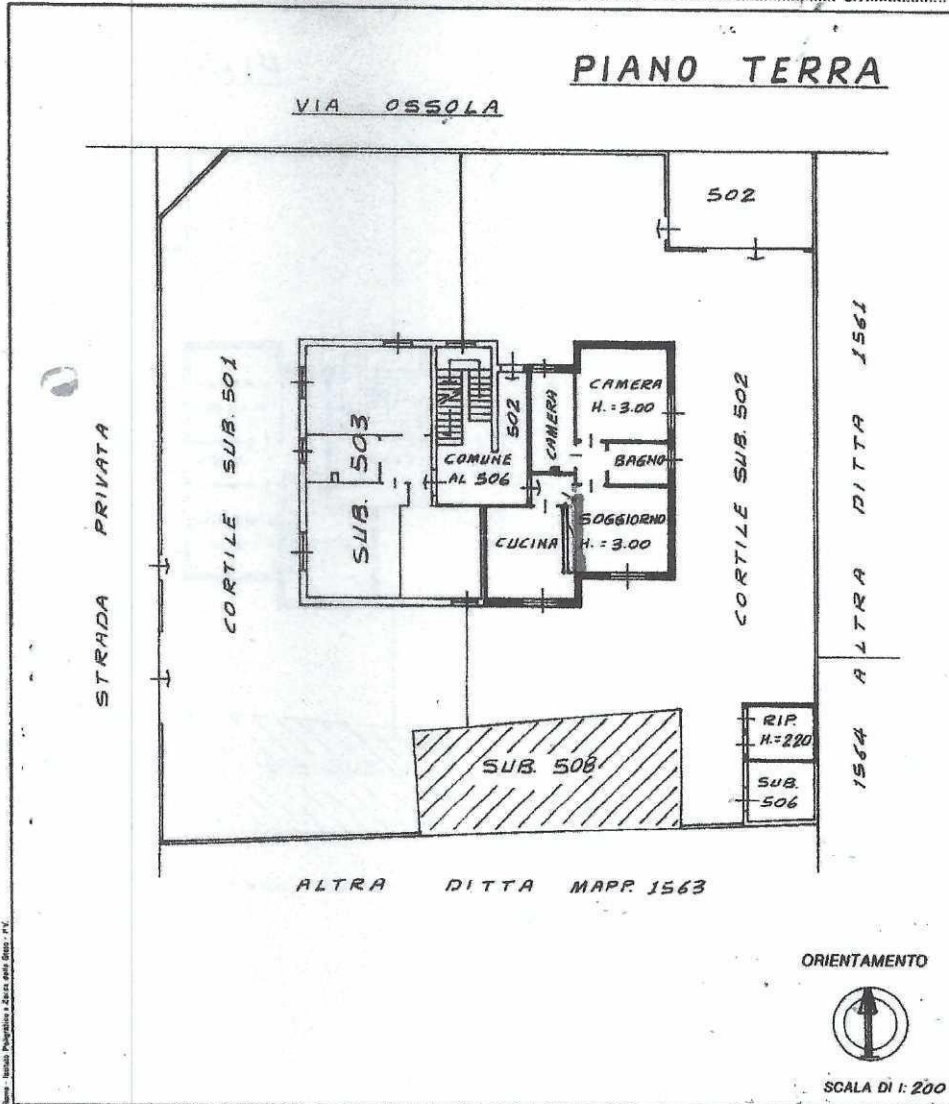

Riproduzione - Istituto Poligrafico e Ediz. Off. Stato - P.F.

Dichiarazione di N.C.
Denuncia di variazione
Identificativi catastali
F. 1560 sub. 504

Compilata dal Ing. BUSSOLI
(Titolo, cognome e nome)
RENATO
Iscritto all'albo degli INGEGNERI
della provincia di MILANO n. 14028
data 08.03.1998 Firma Renato Bussoli

RISERVATO NUMERICO
E. VARE
27 MAR 1998
601777

Catasto dei Fabbricati - Situazione al 15/05/2023 - Comune di LONATE POZZOLO (E666) - S. Sez. urbana SA - Foglio 1 - Particella 1560 - Suballegato 504 - VIALE OSSOLA n. 45 Piano T Firmato da: QUADRELLI PIERLUIGI Emesso da: ARUBAPEC S.P.A. NG CA 3 Serial#: 06a1d0e3561acc2a322623501152a61

MODULARIO
a. l. l. n. 497



MINISTERO DELLE FINANZE
DIPARTIMENTO DEL TERRITORIO
CATASTO EDILIZIO URBANO (RDL 13-4-1939, n. 652)

MOD. BN (CEU)

LIRE
200

Planimetria di u.i.u. in Comune di LONATE POZZOLO via OSSOLA

civ. 45

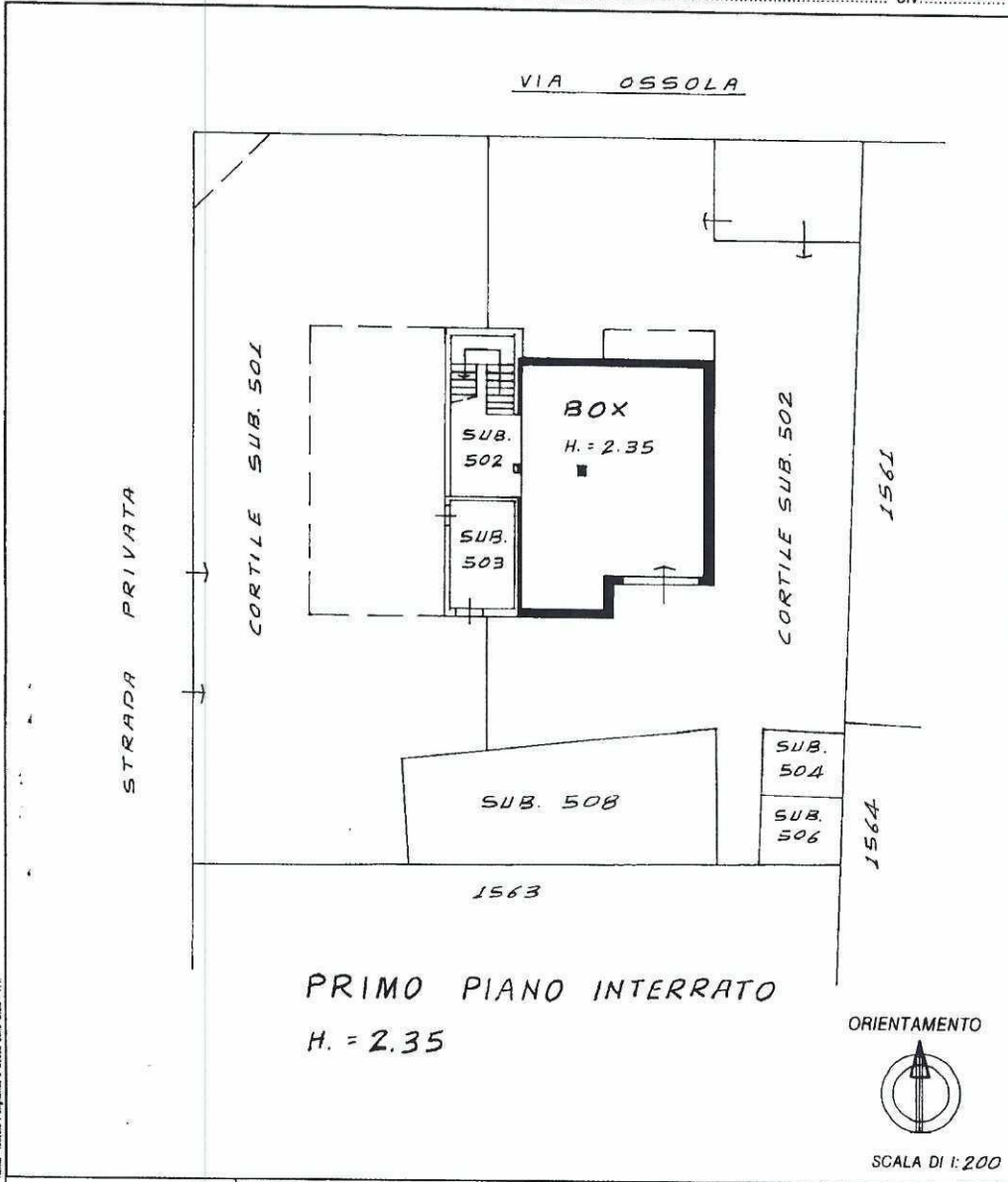

Roma - Istituto Poligrafico e Zecca dello Stato - P.V.

Dichiarazione di N.C.
Denuncia di variazione

Compilata dal Ing. BUSSOLI
(Titolo, cognome e nome)
RENATO

Identificativi catastali
F. 1560
n. 507 sub. 507

Iscritto all'albo de gli INGEGNERI
della provincia di MILANO n. 14028
data 23.03.1998 Firma Renato Bussoli

UFFICIO
U.T.E. VARESE
27 MAR. 1998
Prot. **601777**