

**Agenzia del Territorio
CATASTO FABBRICATI
Ufficio Provinciale di
Varese**

Dichiarazione protocollo n. VA0168201 del 28/05/2009

Planimetria di u.i.u. in Comune di Besnate

Via Guglielmo Marconi

civ. SNC

Identificativi Catastali:

Sezione:

Foglio: 8

Particella: 8457

Subalterno: 7

Compilata da:

Bernasconi Giuseppe

Iscritto all'albo:

Geometri

Prov. Como

N. 2021

Scheda n. 1

Scala 1:200

Piano Primo Sottostrada H=240

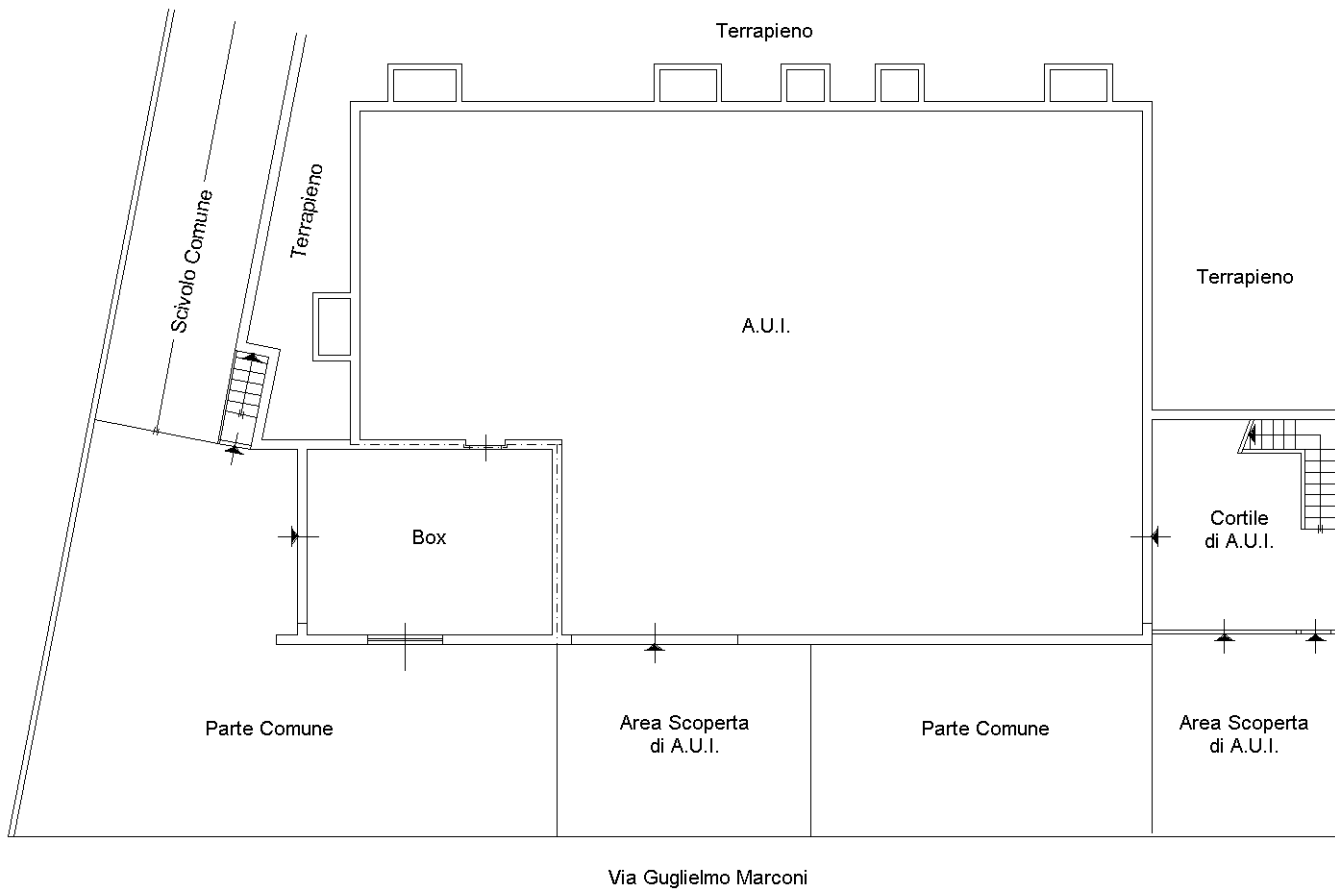

Catasto dei Fabbricati - Situazione al 20/11/2023 - Comune di BESNATE(A825) - < Foglio 8 - Particella 8457 - Subalterno 7 >
VIA GUGLIELMO MARCONI n. SNC Piano S1

Ultima planimetria in atti