

SPAZIO RISERVATO PER LE ANNOTAZIONI PRELIMINARI

DATA PROT. N°

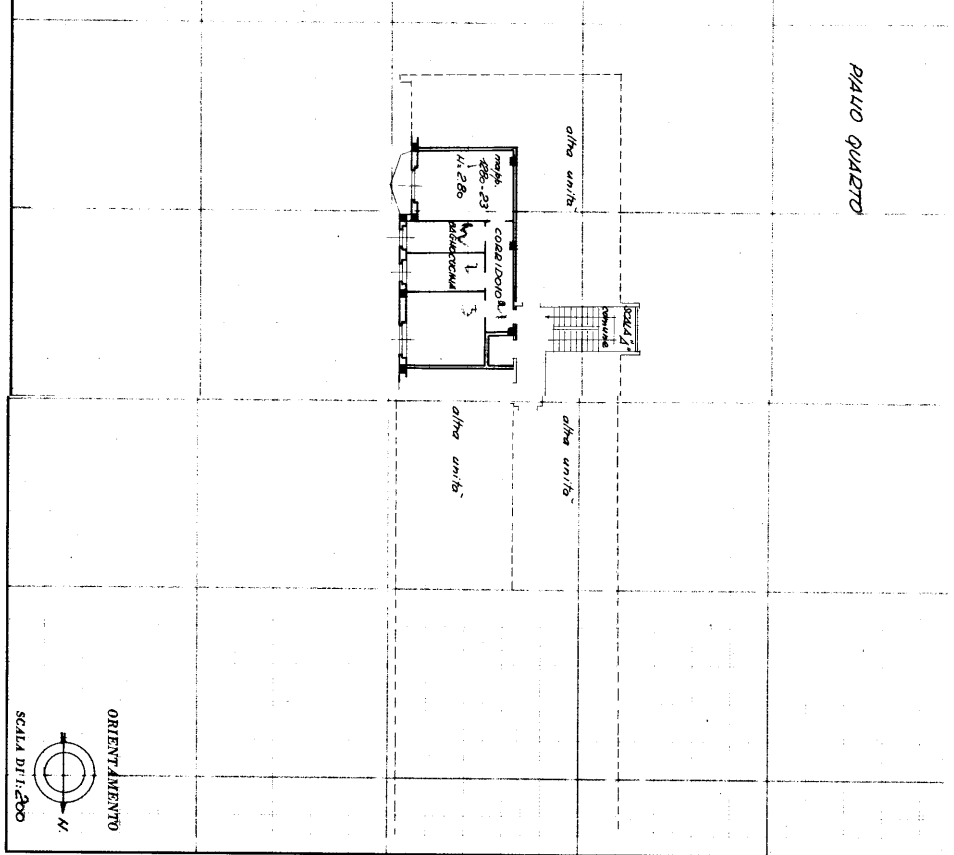

MINISTERO DELLE FINANZE
DIREZIONE GENERALE DEL CATASTO E DEI SERVIZI TECNICI ERARIAI
NUOVO CATASTO EDILIZIO URBANO
(R. D. 11/10/1928 - LEGGE 13 APRILE 1938, N. 459)

Planimetria dell'immobile situata nel Comune di OLGiate OLONA
Via A. DE GASPERI ANGOLO VIA L. GOZZAGA

Allegata alla dichiarazione presentata all'Ufficio "TECNICO SPERIALE" di VARESE
SCHEDA N. n° 0269523

Mod. A (Nuovo Catasto Edilizio Urbano)



SCALA DI 1:200

ACCETTABILE

Ultima planimetria in atti