

MODULARIO
F. - Cat. S. P. - 315

MOD. B (Nuovo Catasto Edilizio Urbano)

NUOVO CATASTO EDILIZIO URBANO

(R. DECRETO-LEGGE 13 APRILE 1938, N. 652)

Planimetria dell'immobile situato nel Comune di CAVARIA Via Bertolotti n.° 13

Ditta TOSO GIULIANO nato a Gallarate il 06/02/1959 per 500/1000 di proprietà e reddito

Allegata alla dichiarazione presentata all'Ufficio Tecnico Erariale di VARESE

altri proprietari: LATTUADA NADIA MARIA nata a San Vittore Olona il 07/10/1965 per 500/1000 di proprietà e reddito.

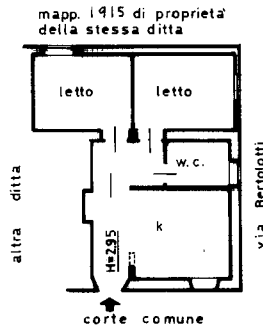

PIANO TERRA

Comune di Cavaria
Fgl. 3
Mapp. 545 - 1915
Scala 1:1000

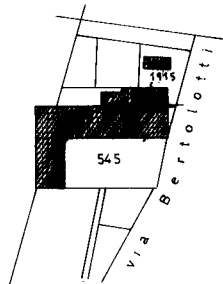

ORIENTAMENTO



SCALA DI 1:200

SPAZIO RISERVATO PER LE ANNOTAZIONI D'UFFICIO

DATA
PROT. N°

123/1A

Part. CA
Sez. CA
Fgl. 3
Mapp.
Sub.

Compilata dal arch. Emilio Luraghi
(Titolo, nome e cognome del tecnico)

Iscritto all'Albo de Architeti al n.° 4419
della Provincia di MILANO

DATA 26/02/1986

Firma: *Emilio Luraghi*

LIBRERIA DEGLI UFFICIALI
20121 MILANO

Ultima planimetria in atti