

PIANO TERRA

N

Data di presentazione: 07/01/2010 - Data: 06/03/2024 - N. pratica: VA0044817/2024 - Richiedente: CONSEGNI LUIGI - Ultima planimetria in atti
Scheda 1 di 2 - Foglio di acq.: A3(297x420) - Fatt. di scala: 1:1

Data di presentazione: 07/01/2010 - Data: 06/03/2024 - N. pratica: VA0044817/2024 - Richiedente: CONSEGNI LUIGI - Ultima planimetria in atti

Scala 1:200

PIANO SEMINTERRATO

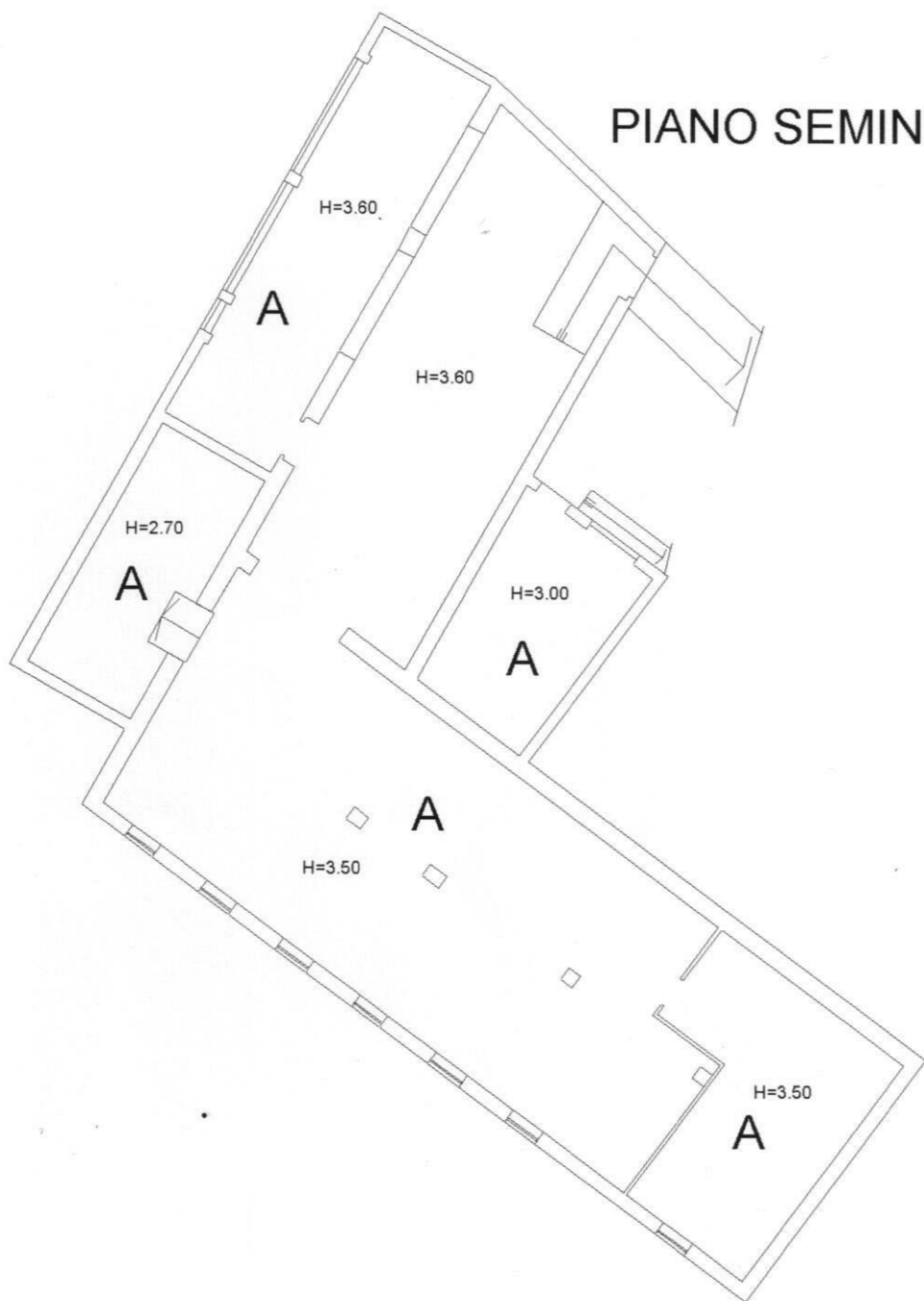

PIANO PRIMO

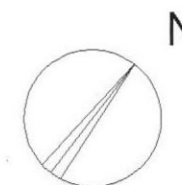
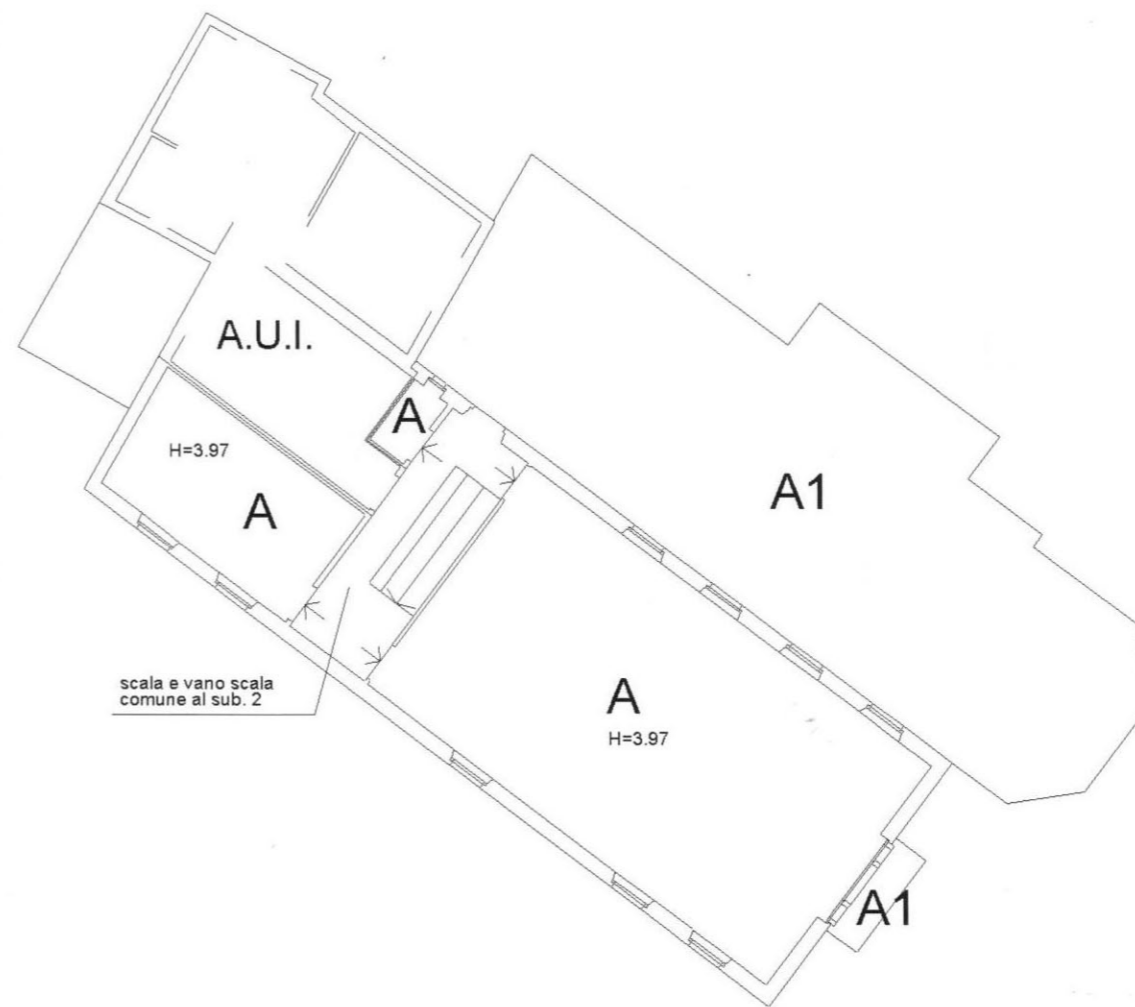

MODULARIO
P. - rig. rend. - 498



MINISTERO DELLE FINANZE
DIREZIONE GENERALE DEL CATASTO E DEI SERVIZI TECNICI ERARIALI

Mod. A (Nuovo Catasto Edilizio Urbano)

NUOVO CATASTO EDILIZIO URBANO

Lire
350

(R. DECRETO-LEGGE 18 APRILE 1969, N. 661)

Planimetria dell'immobile situato nel Comune di Solbiate Arno Piazza Madonnina 2
Ditta CIRCOLO COOPERATIVO FAMILIARE - S.r.l. - c.f. 00282170125-
Allegata alla dichiarazione presentata all'Ufficio Tecnico Erariale di Varese

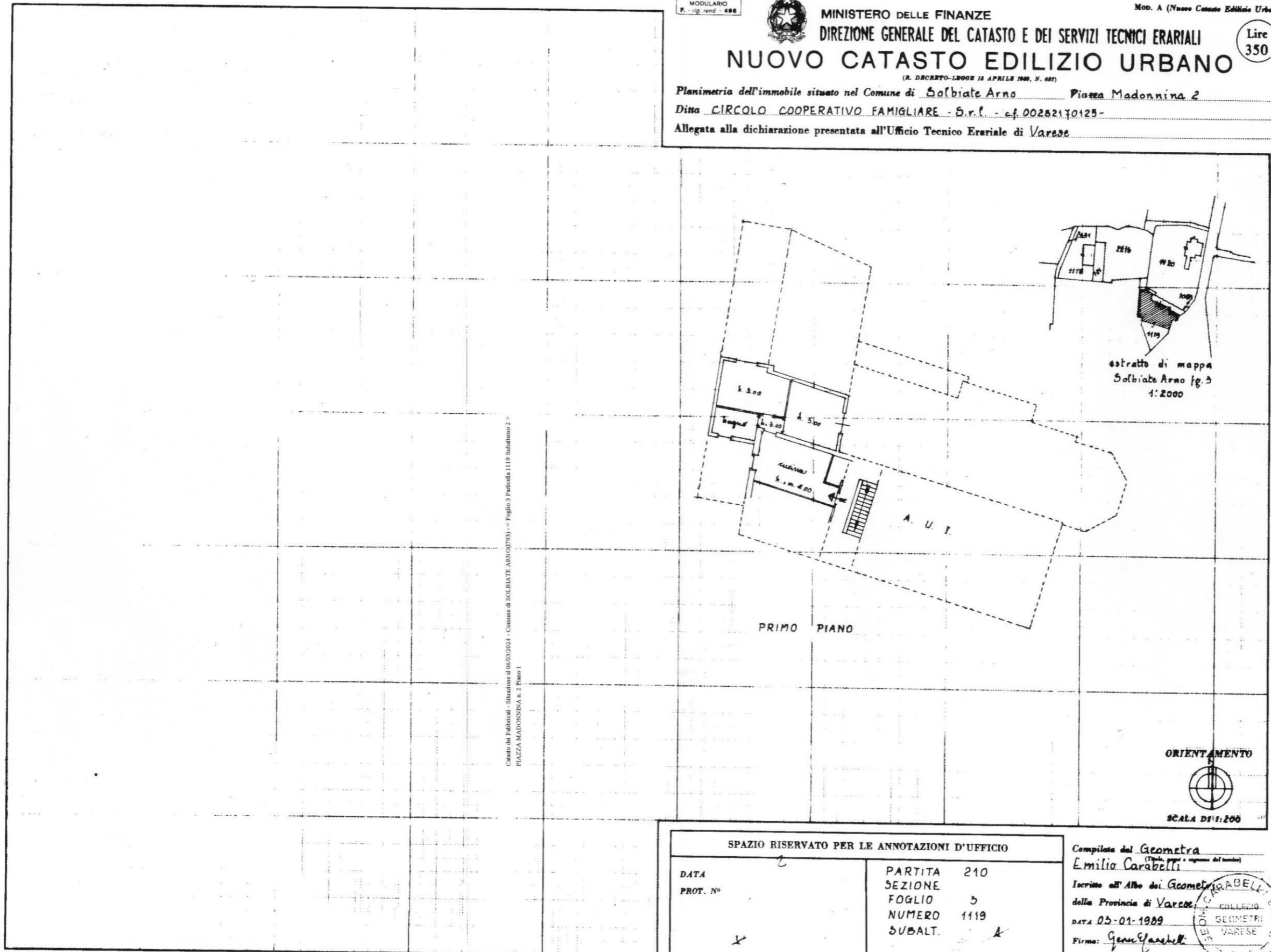

Catasto dei Fabbricati - Situazione al 06/03/2024 - Comune di SOLBIATE ARNO(0793) - Foglio 3 Particella 1119 Subaltemo 2 - PIAZZA MADONNINA n. 2 Piano 1

SPAZIO RISERVATO PER LE ANNOTAZIONI D'UFFICIO	
DATA	PARTITA 210
PROT. N°	SEZIONE
	FOGLIO 5
	NUMERO 1119
	SUBALT. A

Compilata dal Geometra
Emilio Carabelli
(Firma e ragione del nominato)
Iscritto all'Albo dei Geometri
della Provincia di Varese
DATA 05-01-1989
Firma: Emilio Carabelli

