



MINISTERO DELLE FINANZE
DIREZIONE GENERALE DEL CATASTO E DEI SERVIZI TECNICI ERARIALI

ACCERTAMENTO GENERALE DELLA PROPRIETA' IMMOBILIARE URBANA
(R. DECRETO LEGGE 13 APRILE 1939-XVII N°652)

Planimetria degli immobili urbani denunciati con la Scheda N° 4211348

Comune BUSTO ARSIZIO Ditta

Via Isonzo 5A
Segnare cognome, nome, paternità del solo primo intestatario

ACCERTAMENTO GENERALE DELLA PROPRIETA' IMMOBILIARE URBANA
(R.D.L. 13 aprile 1939-XVII, n. 652)

COMUNE
di **BUSTO ARSIZIO**

Talloncino di riscontro
DELLA
SCHEDA NUMERO
N° 4264
4211348

AVVERTENZA: Il presente talloncino deve essere incollato a...

P.T.

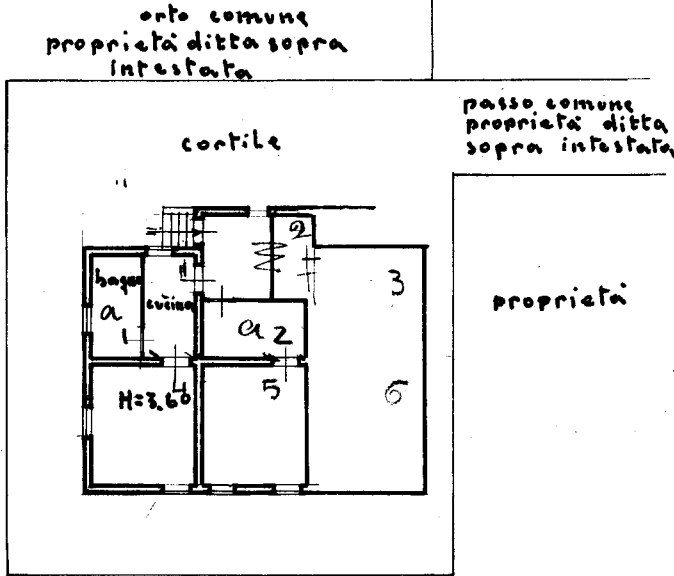

2 cantine b1 - b2

AC - contile - 10312

ORIENTAMENTO



SCALA di 1:200

Compilata da:

dott. ing. **PIERO TOSI**

Inviato all'Ufficio degli Ingegneri
data Firmata
Varese

Data 1 Aprile 1940 Firma Pr. G. Merzetti

Ultima planimetria in atti



MINISTERO DELLE FINANZE
DIREZIONE GENERALE DEL CATASTO E DEI SERVIZI TECNICI ERARIALI

ACCERTAMENTO GENERALE DELLA PROPRIETA' IMMOBILIARE URBANA
(R. DECRETO LEGGE 13 APRILE 1939 - XVII N°652)

Planimetria degli immobili urbani denunciati con la Scheda N° 4211346

Comune **BUSTO ARSIZIO**

Ditta ""

Via **Isonzo 5A**

"" Segnare cognome, nome, paternità del solo primo intestatario

ACCERTAMENTO GENERALE DELLA PROPRIETA' IMMOBILIARE URBANA
(R.D.L. 13 aprile 1939-XVII, n. 652)
COMUNE
di BUSTO ARSIZIO
Talloncino di riscontro DELLA
SCHEDA NUMERO
N° Reg. 4265
4211346
<small>AVVERTENZA: Il presente talloncino deve essere incollato a cura del dichiarante sulla planimetria.</small>

P.T.

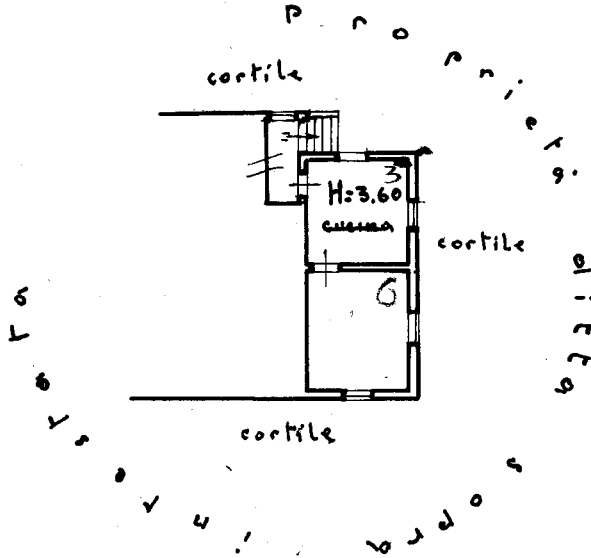

ORIENTAMENTO



SCALA di 1: 200

Compilata da:

dott. ing. PIERO TOSI
(Piazzola - ingegnere dei Tecnici)

Scritta dall'ing. P. Tosi
gli ingegneri
Data Prov. Varese
Varese

Data **1 Aprile 1940** firm. **Ing. Piero Tosi**

Ultima planimetria in atti