

**Agenzia delle Entrate
CATASTO FABBRICATI
Ufficio Provinciale di
Varese**

Dichiarazione protocollo n. VA0115949 del 27/05/2024

Comune di Arsago Seprio

Via Vittorio Veneto

civ. 44

Identificativi Catastali:

Sezione:

Foglio: 12

Particella: 9745

Subalterno: 11

Compilata da:

Ciavarella Antonio

Iscritto all'albo:

Geometri

Prov. Varese

N. 02217

Planimetria

Scheda n. 1

Scala 1:200

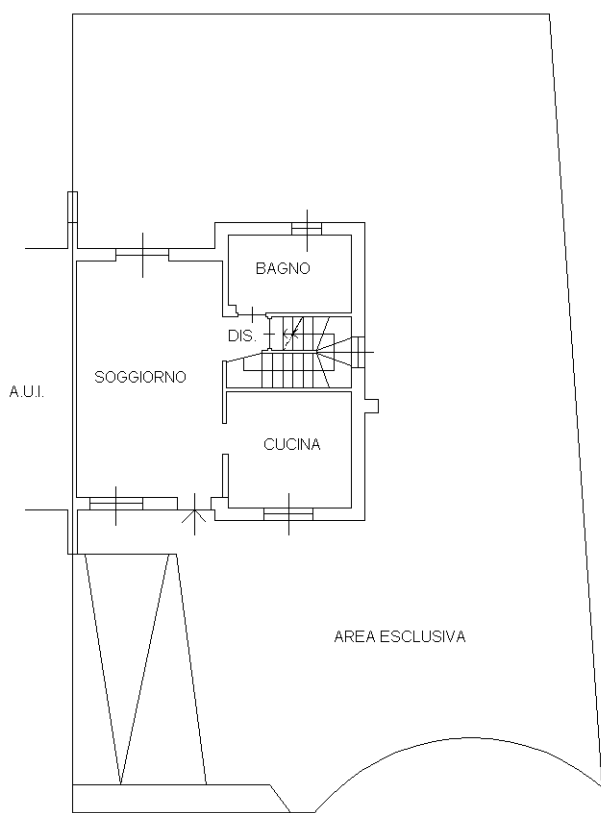

PIANO TERRA
H=2.70

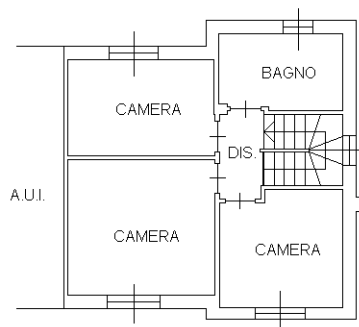

PIANO PRIMO
H=2.70

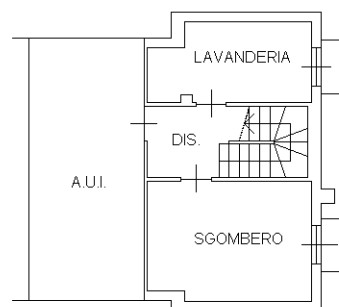

PIANO INTERRATO
H=2.50

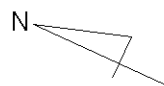

Ultima planimetria in atti