

**Agenzia del Territorio  
CATASTO FABBRICATI  
Ufficio Provinciale di  
Varese**

Dichiarazione protocollo n. 000313302 del 21/10/2002

Planimetria di u.i.u. in Comune di Busto Arsizio

Via San Michele

civ. 5

Identificativi Catastali:

Sezione: BU

Foglio: 26

Particella: 603

Subalterno: 501

Compilata da:  
Bertolotti Paolo

Iscritto all'albo:  
Architetti

Prov. Milano

N. 4018

Scheda n. 1

Scala 1:200

Pianta piano terra H= 3,30 m

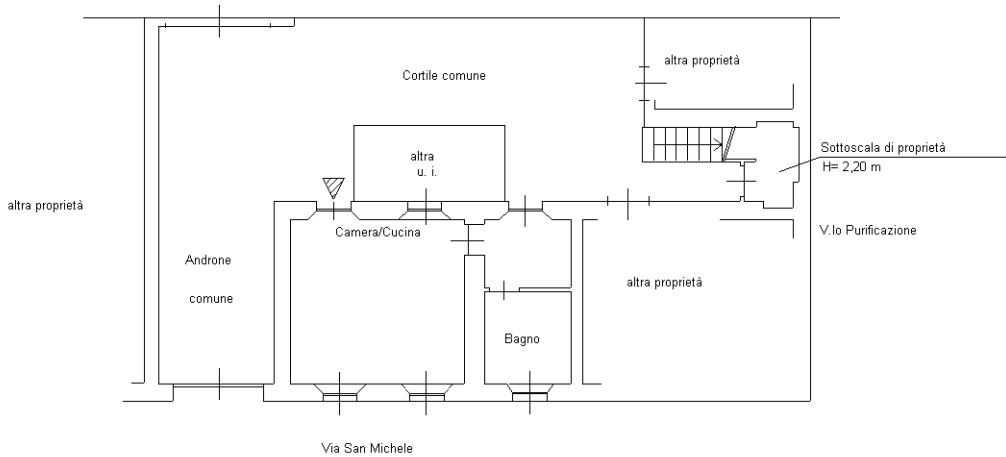

Catasto dei Fabbricati - Situazione al 11/10/2023 - Comune di BUSTO ARSIZIO(B300) - < Sez. urbana BU - Foglio 16 - Particella 603 - Subalterno 501 >  
VIA SAN MICHELE n. 5 Piano T

Ultima planimetria in atti

