

ALLEGATO

FOTOGRAFIE ESTERNE ED INTERNE DEI BENI

Busto Arsizio (VA) – via Vespri Siciliani n. 79

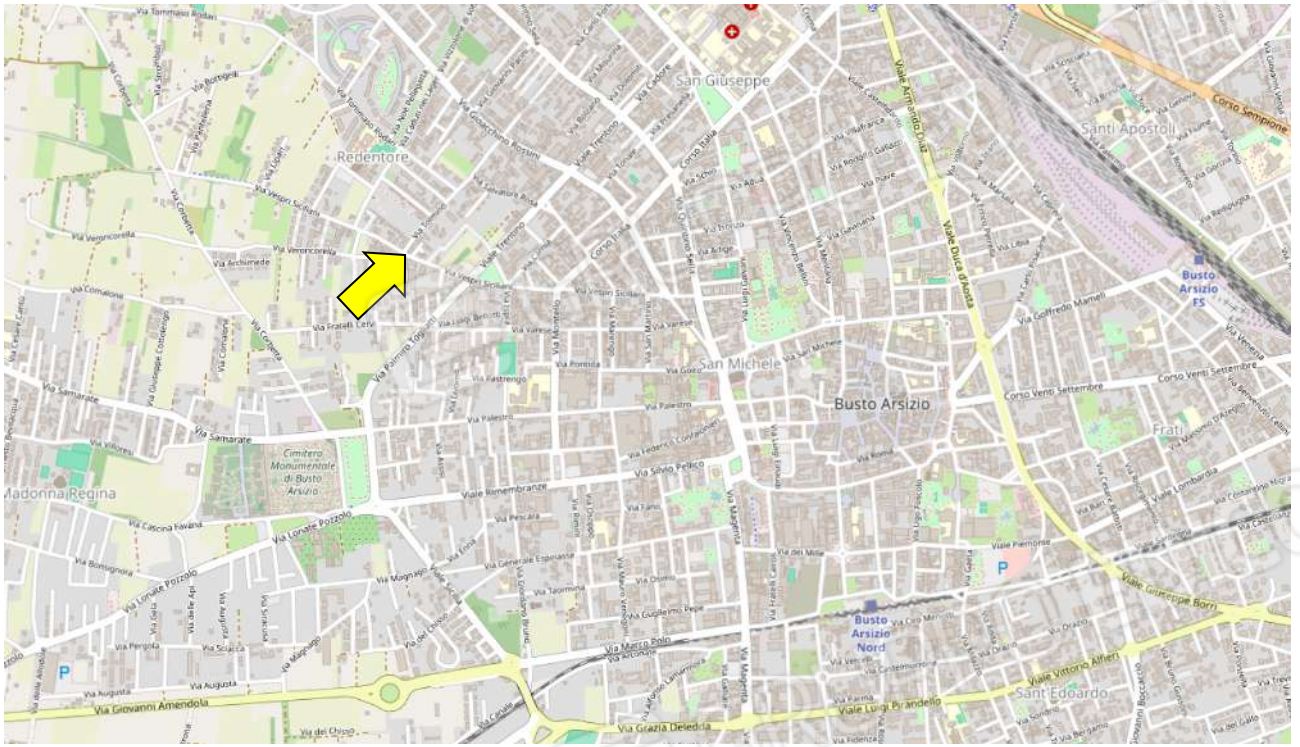

INDIVIDUAZIONE DELL'IMMOBILE SUL TERRITORIO

(immagine tratta da OpenstreetMap)

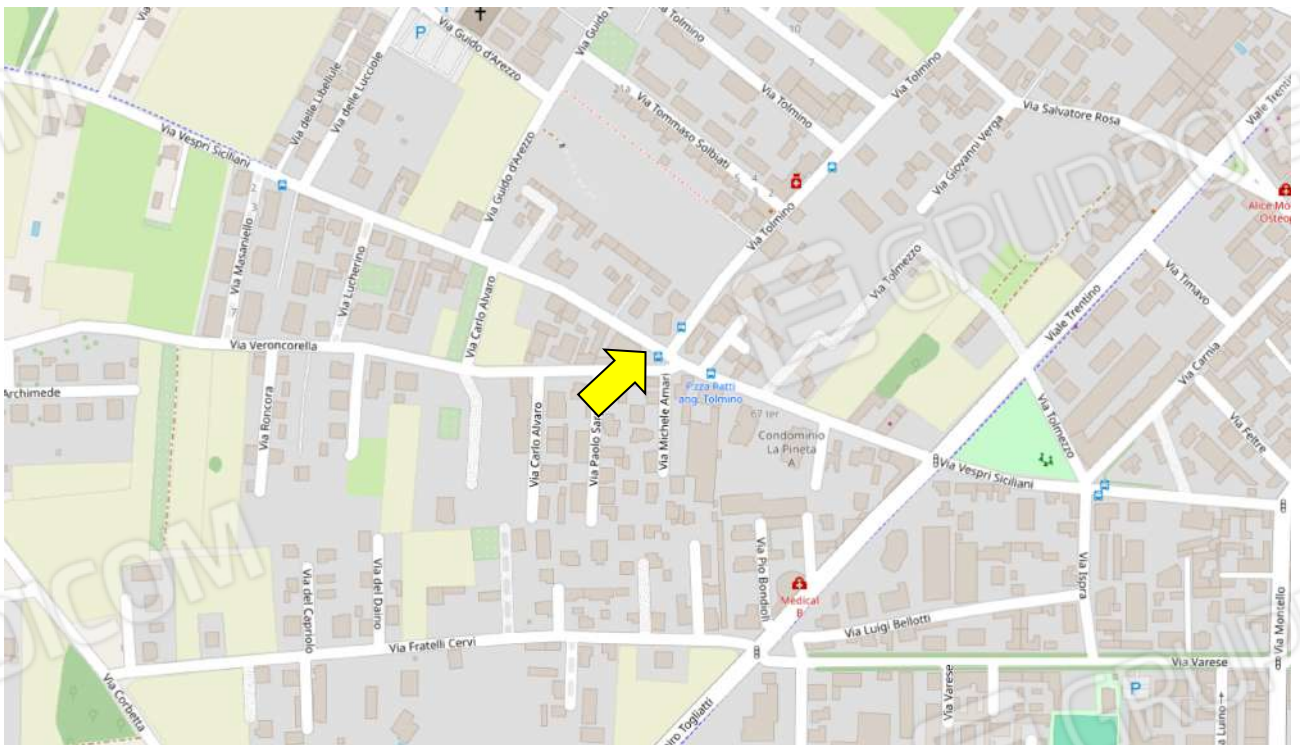

INDIVIDUAZIONE DELL'IMMOBILE SUL TERRITORIO

(immagine tratta da Openstreetmap)



INDIVIDUAZIONE DELL'IMMOBILE SUL TERRITORIO
(immagine tratta da Openstreetmap)

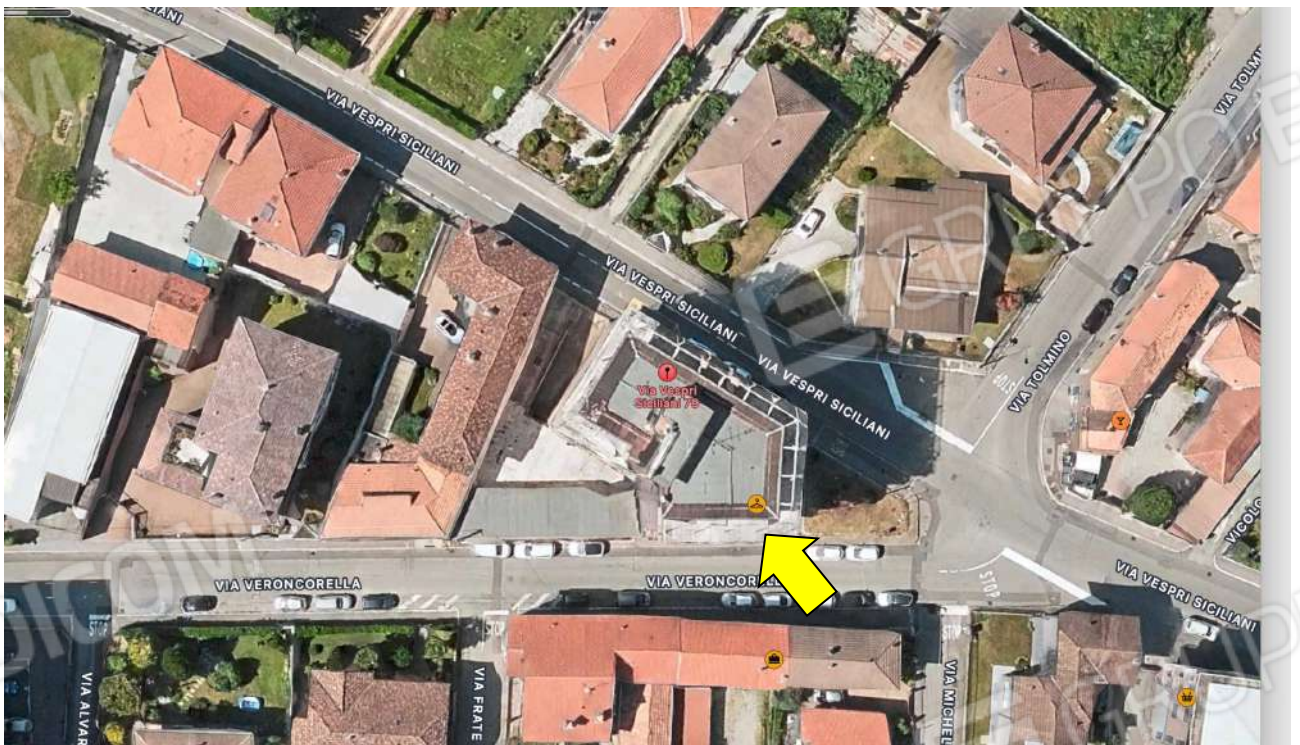

(immagine tratta da Google Earth)



IL CONDOMINIO NEL QUALE INSISTE L'APPARTAMENTO AL PIANO PRIMO
(immagine tratta da Google Earth)



**IL CONDOMINIO NEL QUALE INSISTE L'APPARTAMENTO AL PIANO TERRA
CON IL GIARDINO IN USO ESCLUSIVO**
(immagine tratta da Google Earth)



GLI SPAZI COMUNI AL PIANO TERRA-RIALZATO-PRIMO



GLI SPAZI COMUNI AL PIANO PRIMO INTERRATO

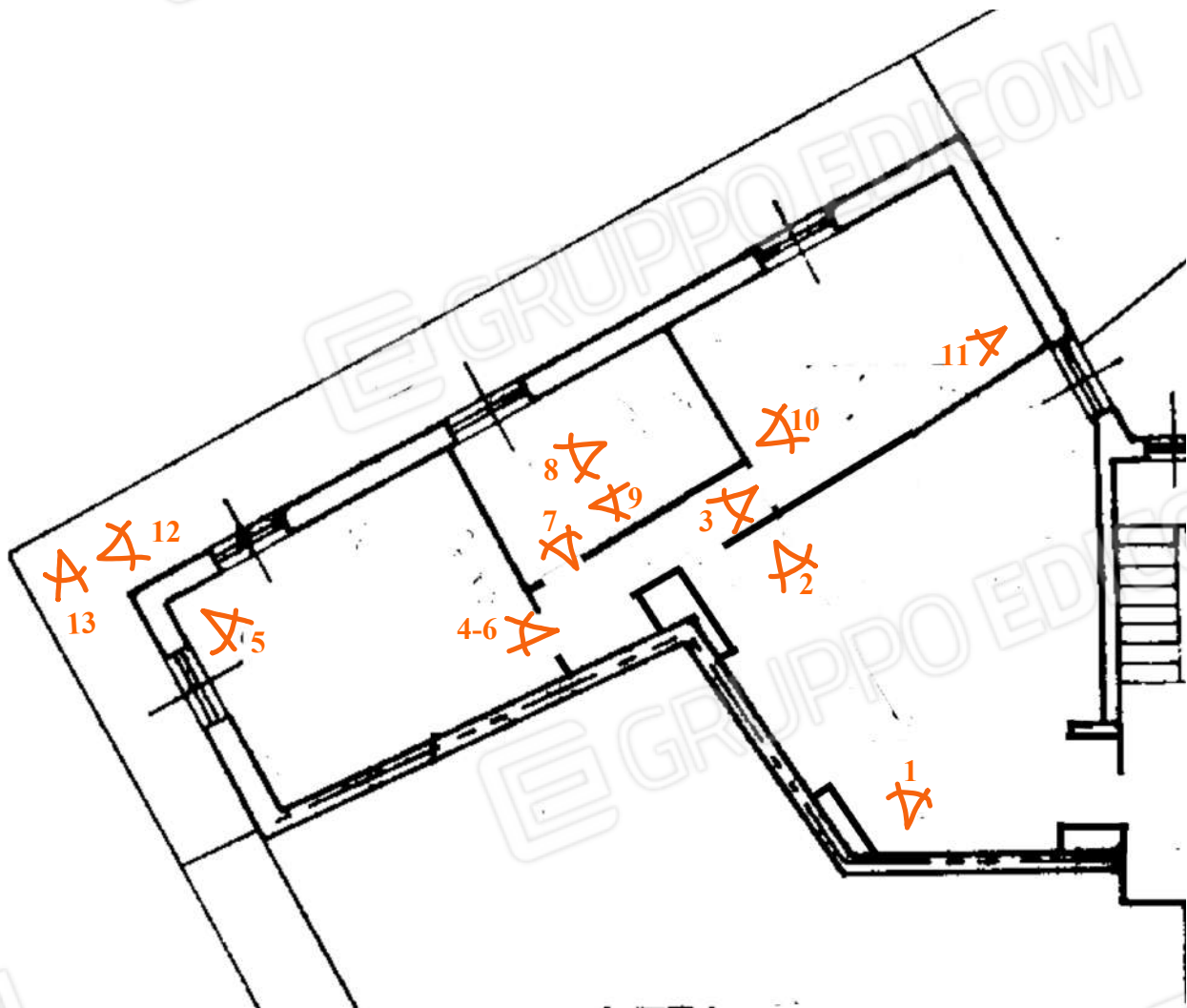

PIANTA PIANO PRIMO

Punti di ripresa fotografica



Immagine 01



Immagine 02



Immagine 03



Immagine 04



Immagine 05



Immagine 06



immagine 07



immagine 08

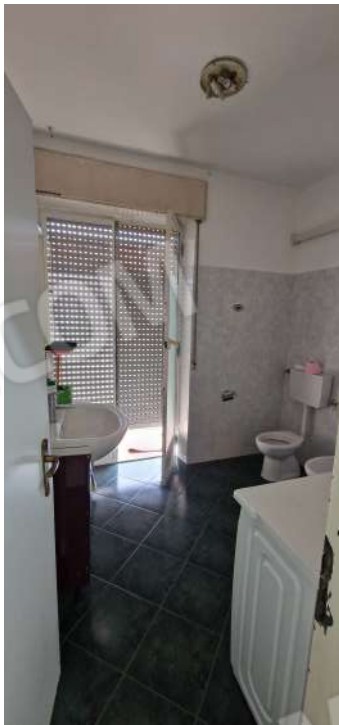

immagine 09



immagine 10

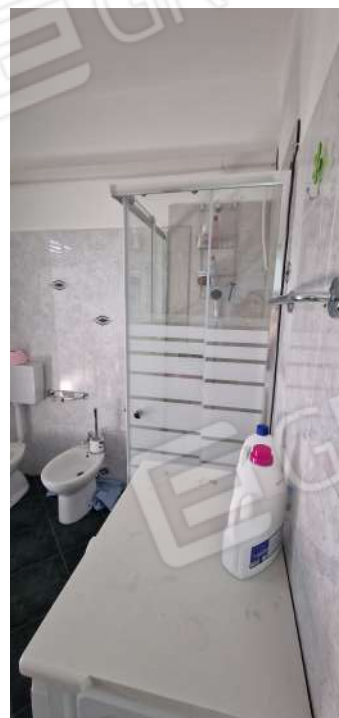

immagine 11



immagine 12



immagine 13

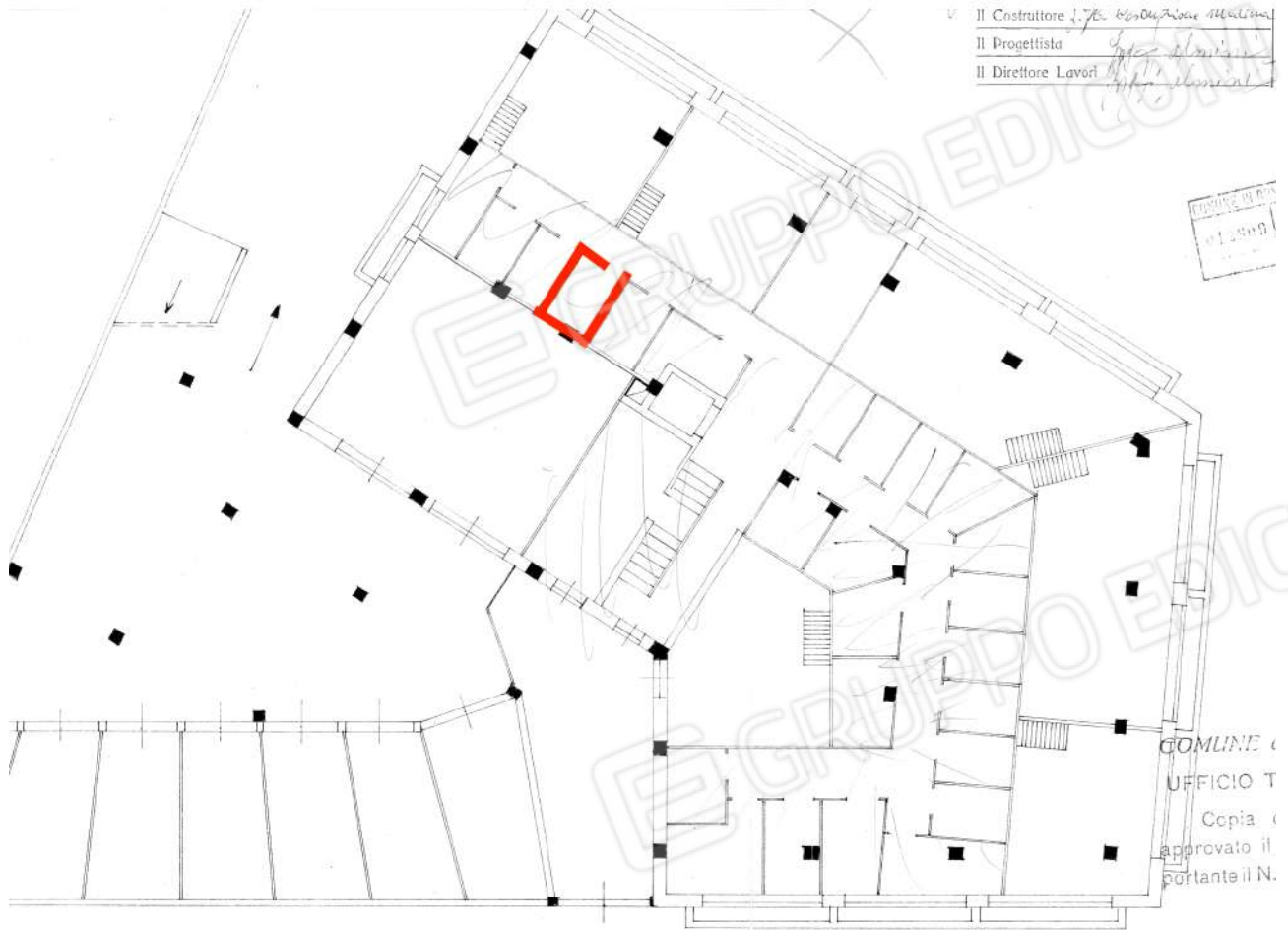

Estratto dalla pratica edilizia 155/1963 – pianta piano interrato





PIANO INTERRATO - CANTINA