

**Agenzia del Territorio
CATASTO FABBRICATI
Ufficio Provinciale di
Milano**

Dichiarazione protocollo n. MI0315422 del 07/04/2008

Planimetria di u.i.u. in Comune di Robecchetto Con Induno

Via Arese

civ. 48/11

Identificativi Catastali:

Sezione:

Foglio: 2

Particella: 32

Subalterno: 705

Compilata da:

Iscritto all'albo:
Architetti

Prov. Milano

N.

Scheda n. 1

Scala 1:200

VIA PRIVATA

Area
esclusiva

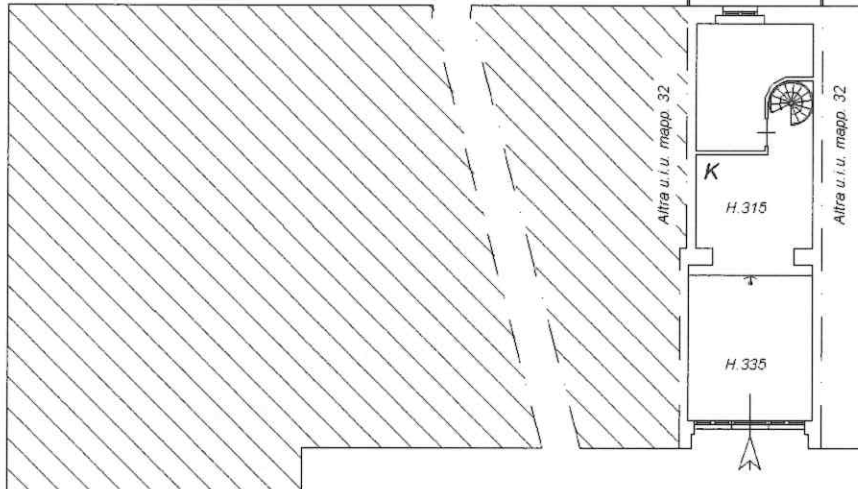

CORTILE COMUNE

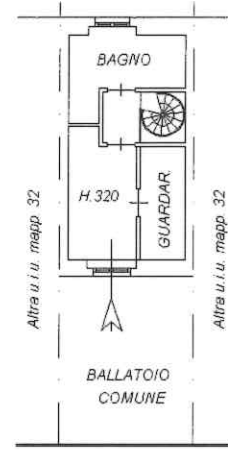

PIANO PRIMO ^1

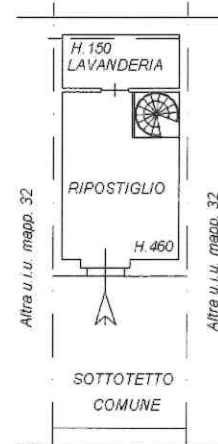

PIANO SECONDO ^1

N

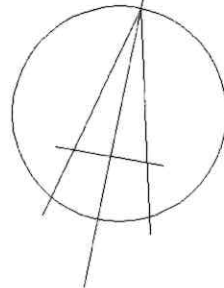

PIANO TERRENO

^1

Ultima planimetria in atti