

Vis. tel. (0.90 euro)

Direzione Provinciale di Varese Ufficio Provinciale - Territorio - Direttore MONTUORI ANTONIO



1 Particella: 2245

E=1484200

Comune: (VA) GALLARATE/B
 Foglio: 903
 Scala originale: 1:2000
 Dimensione cornice: 534,000 x 378,000 metri
 Protocollo pratica T2515/2023
 29-Ott-2023 17:22:8

Dichiarazione protocollo n. 000327811 del 31/10/2002

**Agenzia del Territorio
CATASTO FABBRICATI
Ufficio Provinciale di
Varese**

Planimetria di u.i.u. in Comune di Gallarate

Via Statuto

civ. 41

Identificativi Catastali:

Sezione: CA

Foglio: 3

Particella: 2245

Subalterno: 16

Compilata da:
Carabelli Saverio

Iscritto all'albo:
Geometri

Prov. Varese

N. 764

Scheda n. 1

Scala 1:200

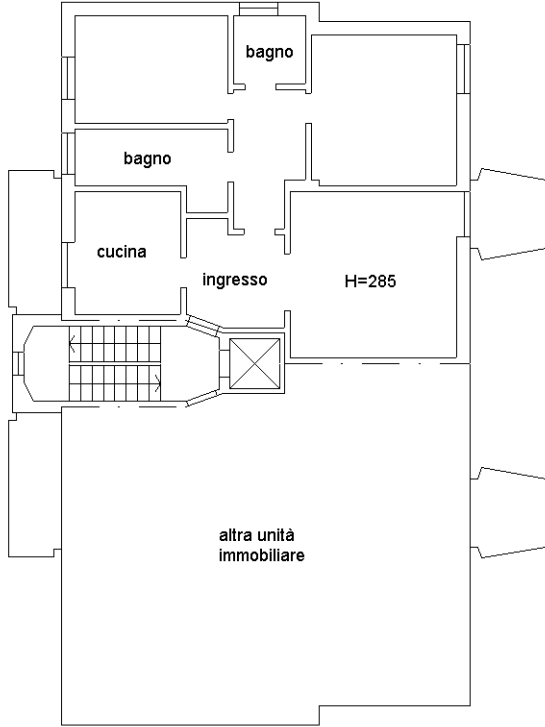

PIANO PRIMO

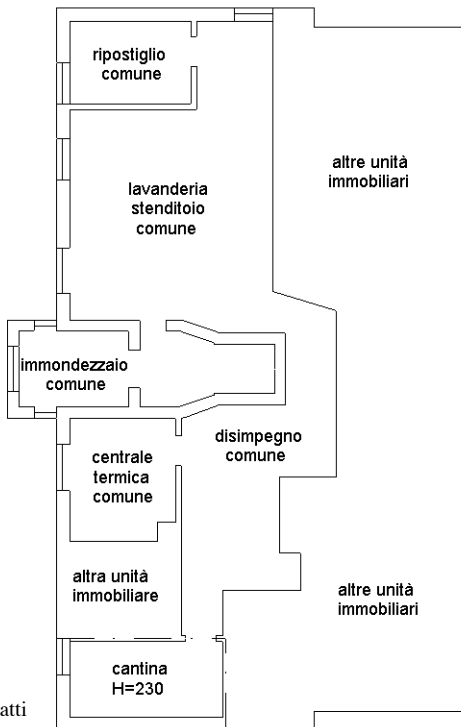

PIANO SOTTOSTRADA

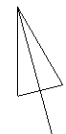

N

Ultima planimetria in atti



10 metri

MODULARIO
F. Cat. S. T. n. 300



MINISTERO DELLE FINANZE
DIREZIONE GENERALE DEL CATASTO E DEI SERVIZI TECNICI ERARIALI
NUOVO CATASTO EDILIZIO URBANO

Lire
30

(R. DECRETO-LEGGE 15 APRILE 1959, N. 665)

Planimetria dell'immobile situato nel Comune di GALLARATE sez. CAIELLO Via Statuto N. 41

Ditta [redacted] detta [redacted] n. a [redacted]
il [redacted] n. a [redacted]
Allegata alla dichiarazione presentata all'Ufficio Tecnico Erariale di VARESE

Mod. 1 scheda D 0166000

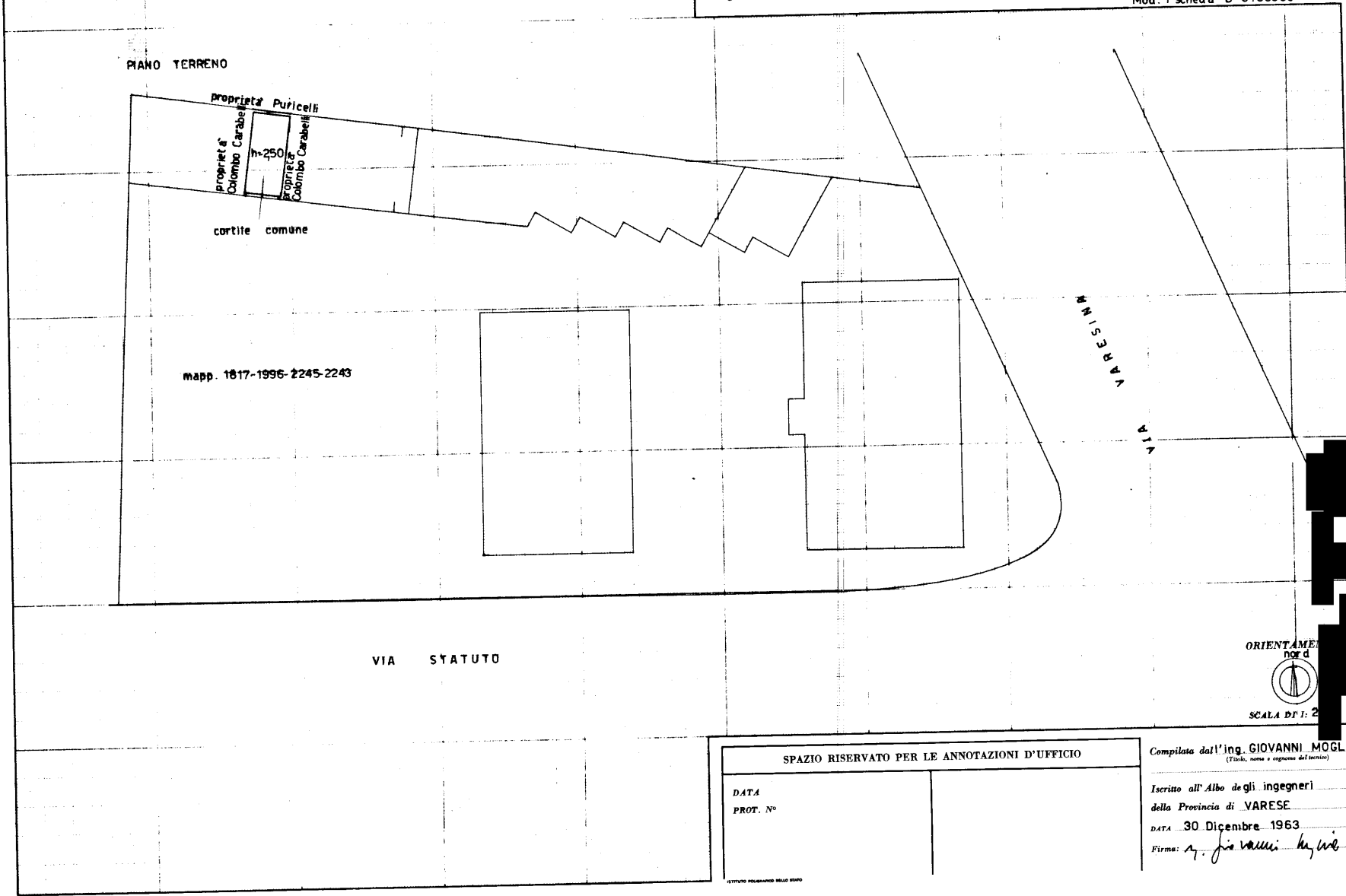

SPAZIO RISERVATO PER LE ANNOTAZIONI D'UFFICIO

DATA
PROT. N°

Compilata dall'ing. GIOVANNI MOGLI
(Titolo, nome e cognome dell'incarico)

Iscritto all'Albo degli ingegneri
della Provincia di VARESE

DATA 30 Dicembre 1963

Firma: *G. Mogli*

Ultima planimetria in atti

Tabella Superfici

SUPERFICI LORDE									
	consistenza/corpo di fabbric	destinazione	superficie esterna lorda (mq)	Sup. scoperte	Sup. uso esclusivo	altezza interna (ml)	indice mercantile	sup.comm.	
	PT	Abitazione	96,00			2,80	1,00	96,00	
		Balcone cucina		5,20			0,30	1,56	
		Balcone soggiorno			4,20			0,30	1,26
	Ps1	Cantina	10,80			2,30	0,25	2,70	
		Totale	106,80					101,52	
	Pt	Box	14,30			2,50	0,50	7,15	
		Totale	121,10	9,40				108,67	
SUPERFICI NETTE									
	dettaglio locali	destinazione	sup. netta interna (mq)						
	Pt	ingresso	7,40						
		soggiorno	20,03						
		cucina	7,98						
		disimpegno	4,95						
		Bagno	7,03						
		Bagno	3,06						
		Camera	11,98						
		Camera	15,21						
			Balcone cucina		5,20				
			Balcone soggiorno		4,20				
	Ps1	Cantina	9,66						
	Pt	Box	13,20						
		Totale	100,50	9,40					