

**Agenzia del Territorio
CATASTO FABBRICATI
Ufficio Provinciale di
Varese**

Dichiarazione protocollo n. VA0160043 del 09/05/2007

Planimetria di u.i.u. in Comune di Castellanza

Via Luigi Pomini

civ. 31

Identificativi Catastali:

Sezione: CZ

Foglio: 4

Particella: 540

Subalterno: 519

Compilata da:

Pellegrini Franco

Iscritto all'albo:

Geometri

Prov. Varese

N. 1008

Scheda n. 1

Scala 1:200

Pianta piano quarto

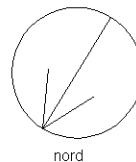
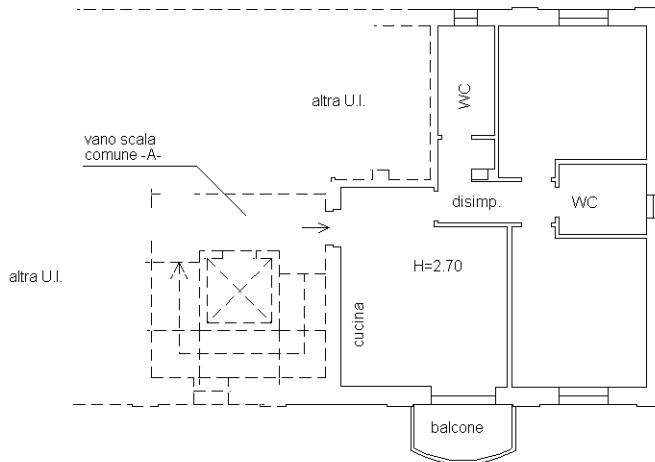

Ultima planimetria in atti



**Agenzia del Territorio
CATASTO FABBRICATI
Ufficio Provinciale di
Varese**

Dichiarazione protocollo n. VA0175681 del 21/05/2007

Planimetria di u.i.u. in Comune di Castellanza

Via Luigi Pomini

civ. 31

Identificativi Catastali:

Sezione: CZ

Foglio: 4

Particella: 540

Subalterno: 585

Compilata da:

Pellegrini Franco

Iscritto all'albo:

Geometri

Prov. Varese

N. 1008

Scheda n. 1

Scala 1:200

pianta piano interrato

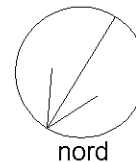
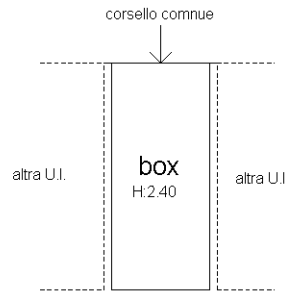

Ultima planimetria in atti

