

MODULARIO
a r.r. n. 497



MINISTERO DELLE FINANZE
DIPARTIMENTO DEL TERRITORIO
CATASTO EDILIZIO URBANO (RDL 13-4-1939, n. 652)

MOD. **BN** (CEU)

LIRE
200

Planimetria di u.i.u. in Comune di **UBOLDO** via **Don Tamborini** civ. **7**

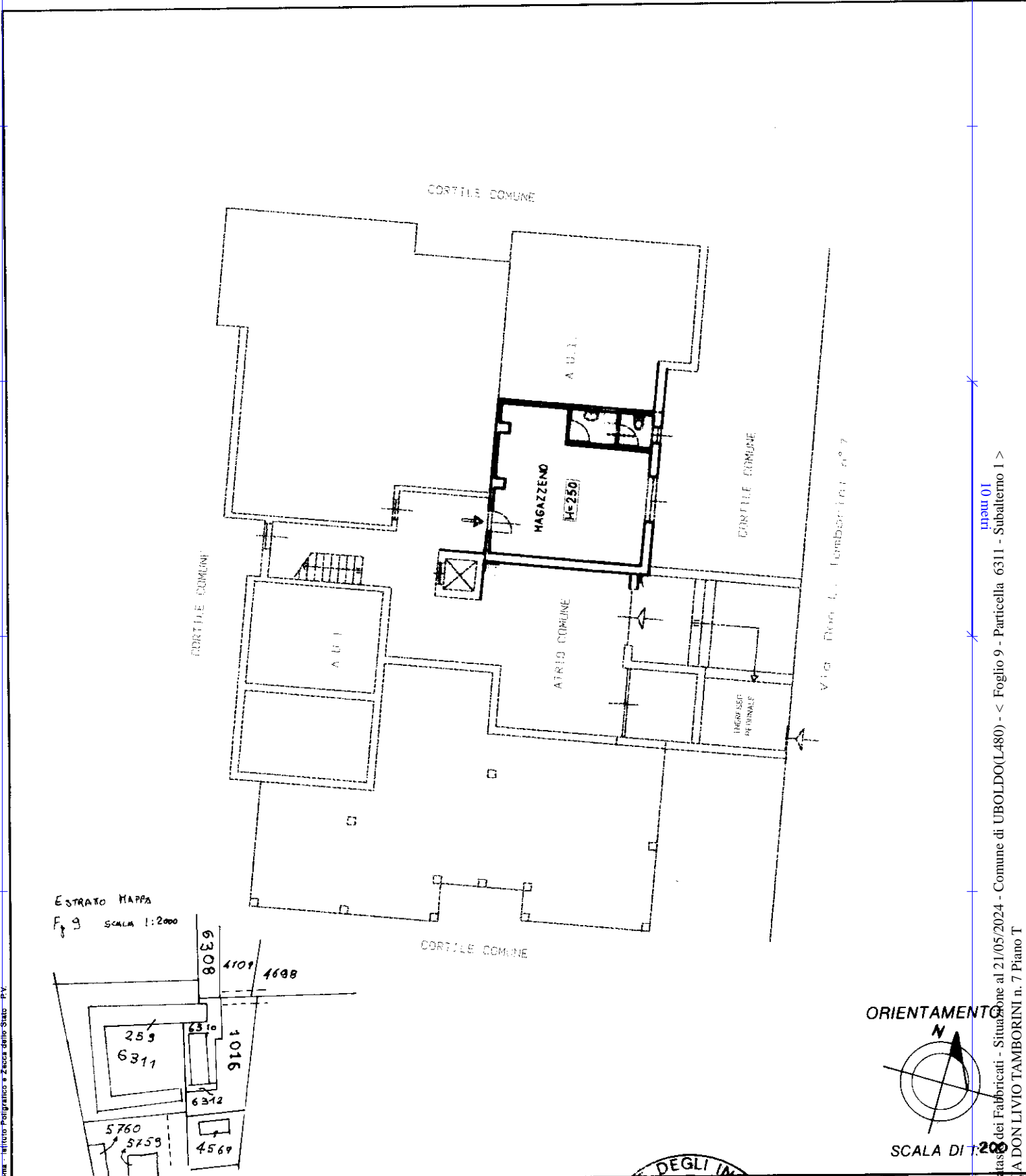

ESTRATO MAPPA
Fig. 9 SCALA 1:2000

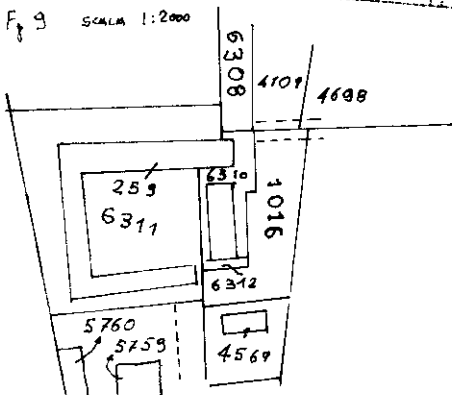

ORIENTAMENTO

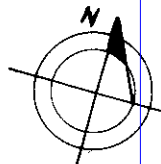

SCALA DI 1:200

Ultima Dichiarazione di N.C.
Denuncia di variazione
Data presentazione: 16/06/1999 - Data: 21/05/2024 - n. T356589 - Richiedente: CNCPLA69T44F839L
Totale schede: 1 - Formato di acquisizione: A4 (210x297) - Formato stampa richiesto: A4 (210x297)
Identificativi catastali
n. **6311** sub. **1**

Compilata dal **INGEGNERE**
DOTT. ING. TALLARICO ANTONIO
GLI INGEGNERI
iscritto all'Albo di **MILANO** n. **18025**
della provincia di **MILANO** n. **18025**
data **15 giugno** Firma **Tallarico**



UFFICIO
16 GIU 1999

man 01
Situazione al 21/05/2024 - Comune di UBOLDO(L480) - < Foglio 9 - Particella 6311 - Subalterno 1 >
A DON LIVIO TAMBORINI n. 7 Piano T