

Agenzia delle Entrate
CATASTO FABBRICATI
Ufficio Provinciale di
Milano

Dichiarazione protocollo n. [redacted] del [redacted]
Planimetria di u.i.u. in Comune di Vanzaghello
Via Novara

civ. 10

Identificativi Catastali:
Sezione:
Foglio: 10
Particella: 46
Subalterno: 708

Compilata da:
Bottini Andrea
Iscritto all'albo:
Architetti

Prov. Milano

N. 11937

Scheda n. 1 Scala 1:200

PIANO PRIMO h.3.00

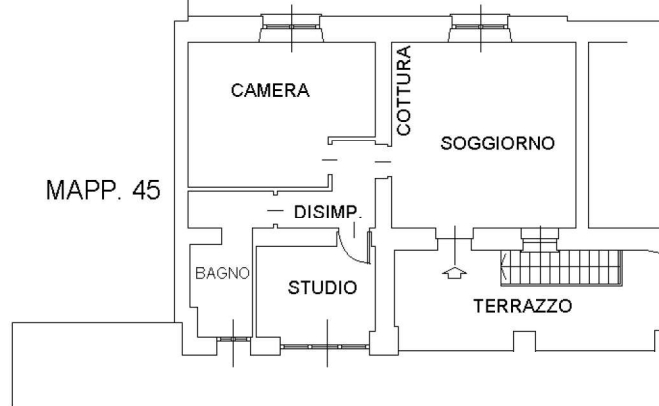

A.U.I.

mapp. 49
CORTILE COMUNE

VIA NOVARA

PIANO TERRA h.3.00

MAPP. 45

A.U.I.

A.U.I.

mapp. 49
CORTILE COMUNE

VIA NOVARA

CASCINA

H:5,90

H:4,45

H:4,45

A.U.I.

MAPP. 62

ANDRONE CARRAIO

N



10 metri

