

N=-16900



E=13700

1 Particella: 153

Comune: (AL) NOVI LIGURE  
Foglio: 28  
Scala originale: 1:1000  
Dimensione cornice: 267.000 x 189.000 metri  
Protocollo pratica T254934/2023  
4-Lug-2023 14:46:46

**Agenzia del Territorio  
CATASTO FABBRICATI  
Ufficio Provinciale di  
Alessandria**

Dichiarazione protocollo n. AL0293373 del 10/07/2007

Planimetria di u.i.u. in Comune di Novi Ligure

Piazza Repubblica

civ. 8

Identificativi Catastali:

Sezione:

Foglio: 28

Particella: 153

Subalterno: 125

Compilata da:  
Silvano Armando

Iscritto all'albo:  
Architetti

Prov. Alessandria

N. 576

Scheda n. 1

Scala 1:200

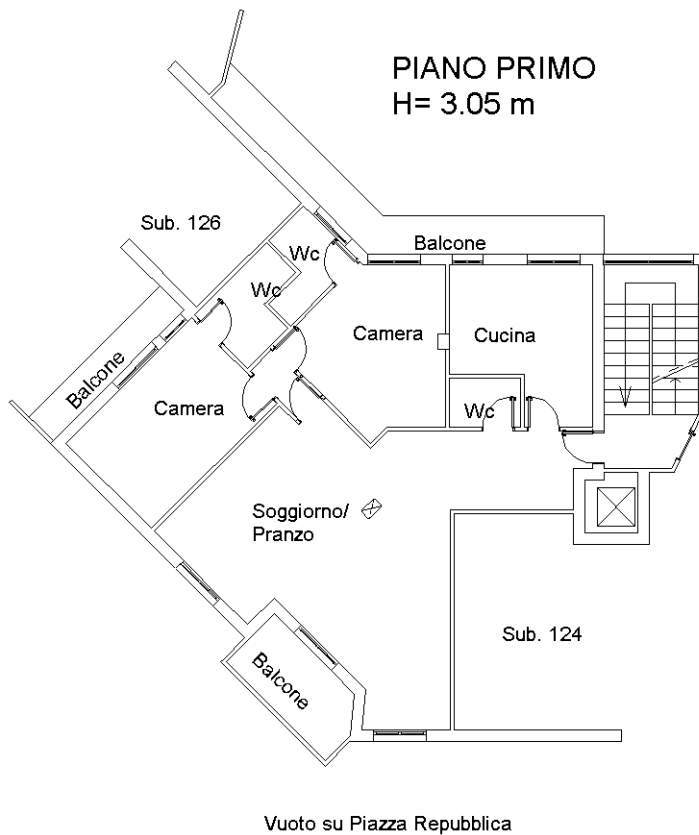

Catasto dei Fabbricati - Situazione al 04/07/2023 - Comune di NOVI LIGURE (P965) - < Foglio 28 - Particella 153 - Subalterno 125 >  
PIAZZA DELLA REPUBBLICA n. 8 Piano 1

Ultima planimetria in atti