

MODULARIO  
F. rig. rend. 497



MINISTERO DELLE FINANZE  
DIREZIONE GENERALE DEL CATASTO E DEI SS.TT.EE.  
**CATASTO EDILIZIO URBANO** (RDL 13-4-1939, n. 652)

MOD. BN (CEU)

LIRE  
**250**

Planimetria di u.i.u. in Comune di NAPOLI via GIOVENALE civ. 6

**PIANTA PIANO TERRA**  
(IN SOSTITUZIONE DELLA SCHEDA N° 10310047)  
(DELL' APRILE 1940)

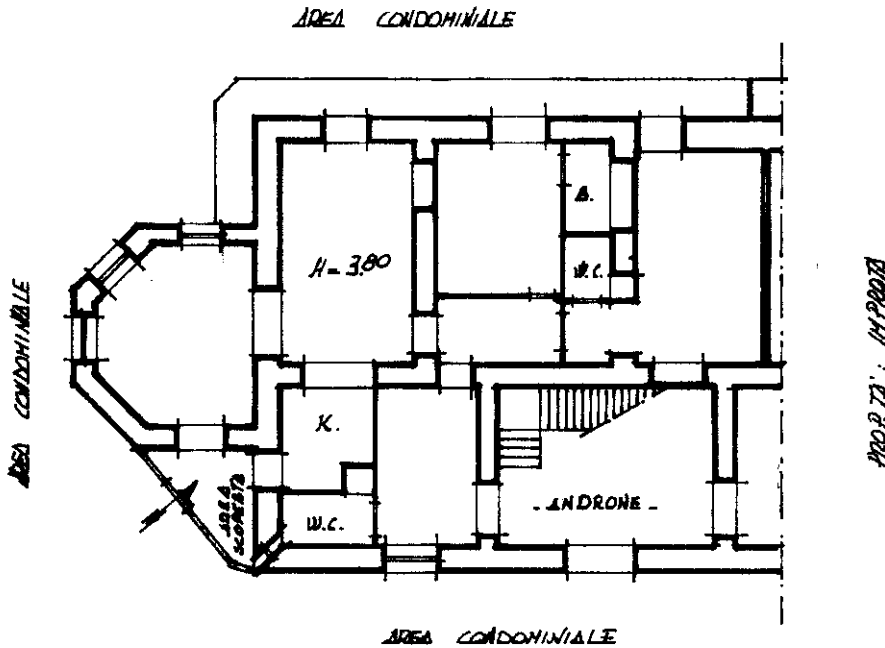

**PIANTA SOPPALCO**  
A QUOTA +2.64

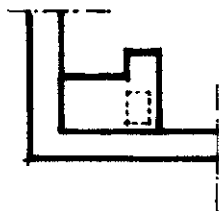

**PIANTA SOPPALCO**  
A QUOTA +2.77

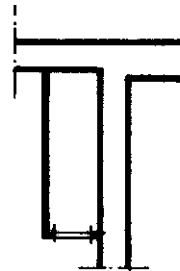

ORIENTAMENTO

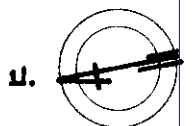

SCALA DI 1:200

Ultima planimetria in atti  
Denuncia di variazione   
Data presentazione: 27/12/1995 - Data: 02/03/2023 - n. T458918 - Richiedente: CSPGNN68S16E1390  
Totale schede in Piano catastale: A4(210x297) al n. 163 sub 3  
F. 40  
n. 163 sub 3

Compilata da: **ARCH. FRANCESCO SAVERIO GRIPPO**  
(Titolo, cognome e nome)  
Firma: **FRANCESCO GRIPPO**  
della provincia di **NAPOLI** n. **2007**  
data **10/15**

RISERVATO ALL'UFFICIO

27000