

MODULARIO  
F. - sig. rend. - 497



MINISTERO DELLE FINANZE  
DIREZIONE GENERALE DEL CATASTO E DEI SERVIZI TECNICI ERARIALI

Mod. B (Nuovo Catasto Edilizio Urbano)

Lire  
150

NUOVO CATASTO EDILIZIO URBANO

(R. DECRETO-LEGGE 13 APRILE 1939, N. 652)

Planimetria dell'immobile situato nel Comune di VIMODRONE Via OLGETTINA 9

Ditt. [redacted]

Allegata alla dichiarazione presentata all'Ufficio Tecnico Erariale di MILANO

VIMODRONE - FG. 14 - MAPP. 15 - SUB. 16

PIANO SETTIMO H = 2,90

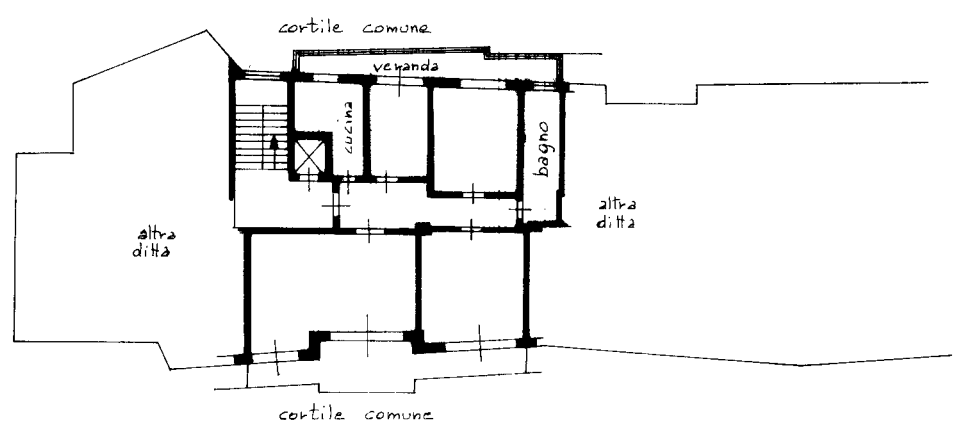

PIANO SOTTERRANEO H = 3

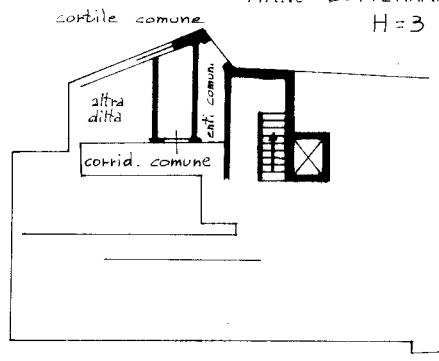

ORIENTAMENTO

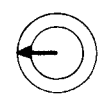

SCALA DI 1:200

SPAZIO RISERVATO PER LE ANNOTAZIONI D'UFFICIO

DATA  
PROT. N° 93810

Partita 518  
FG. 14 -  
Mapp. 15  
Sub. 16

Compilata dal Geom. Gianfranco Marzocchi  
(Titolo, nome e cognome del tecnico)

Iscritto all'Albo de i Geometri  
della Provincia di Milano  
DATA 20.07.1986  
Firma: [signature]

1225 - OFFICINA C.T. ROMA

10 metri

MODULARIO  
F. - Cat. S. T. - 315

Mod. B (Nuovo Catasto Edilizio Urbano)

# NUOVO CATASTO EDILIZIO URBANO

(R. DECRETO-LEGGE 13 APRILE 1939, N. 652)

Planimetria dell'immobile situato nel Comune di **VIMODRONE** 3

Ditta [redacted]

Allegata alla dichiarazione presentata all'Ufficio Tecnico Erariale di **MILANO**

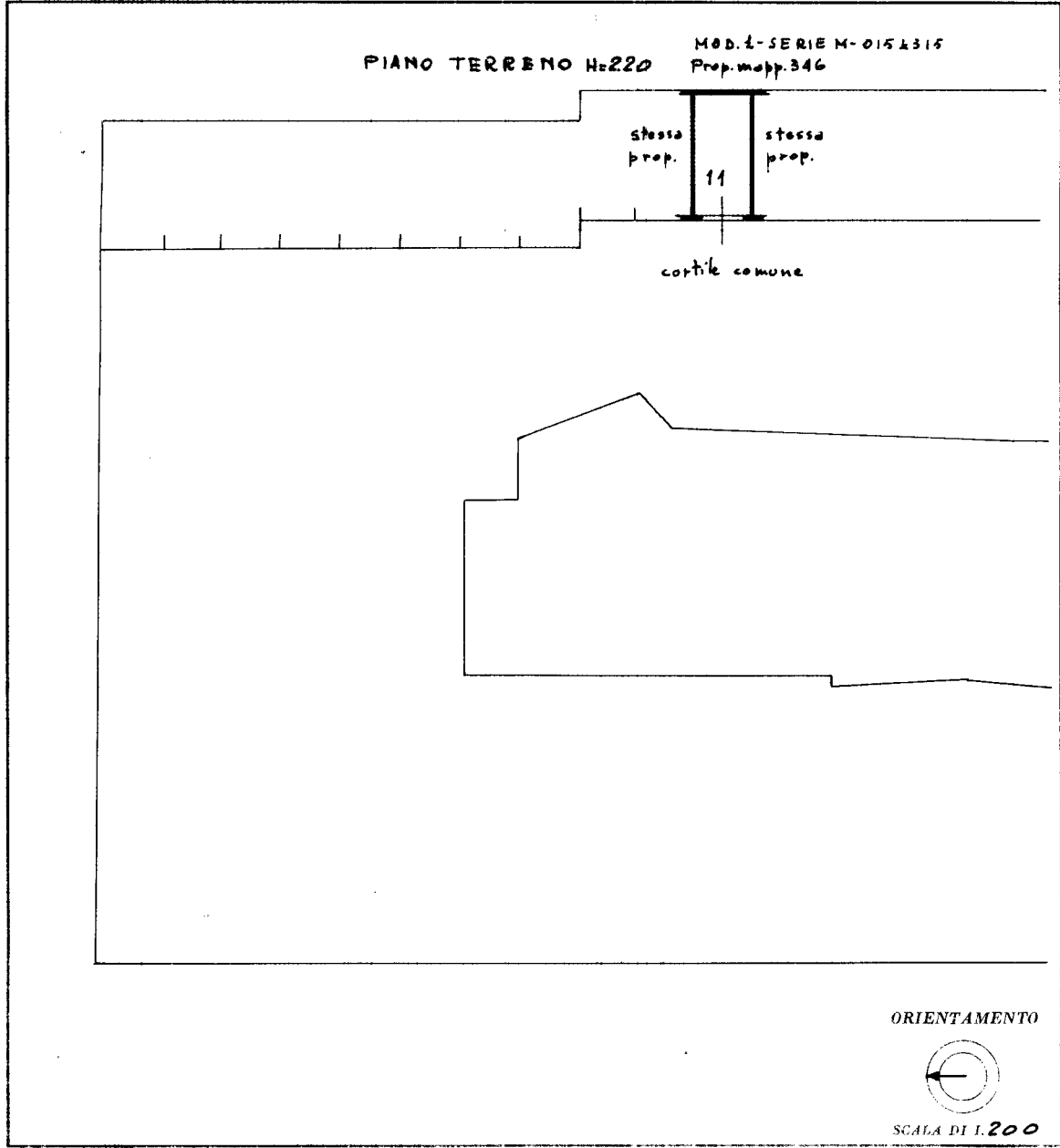

10 metri

SPAZIO RISERVATO PER LE ANNOTAZIONI D'UFFICIO

DATA	
PROT. N°	

Completato dal **GEOMETRA**  
(Titolo, nome e cognome del tecnico)  
**VITTORIO MONTEVERDI**  
 Iscritto all'Albo dei **GEOMETRI**  
 della Provincia di **MILANO**  
 DATA **29 MARZO 64**  
 Firma: *Vittorio Monteverdi*

LIBRERIA DEGLI UFFICI  
 MILANO - Via Moscova, 10 - Tel. 650.227  
 Concessionaria Autorizzata