

MODULARIO
F. 19 - 1982 - 404



MINISTERO DELLE FINANZE
DIREZIONE GENERALE DEL CATASTO E DEI SS.TT.EE.
CATASTO EDILIZIO URBANO (RDL 13-4-1939, n. 652)

MOD. AN (CEU)

LIRE
400

Planimetria di u.i.u. in Comune di NOVA MILANESE via SCIESA civ. n. 10

COMUNE DI NOVA MILANESE

FG. 16 MAPP. 53

Scala 1:1000

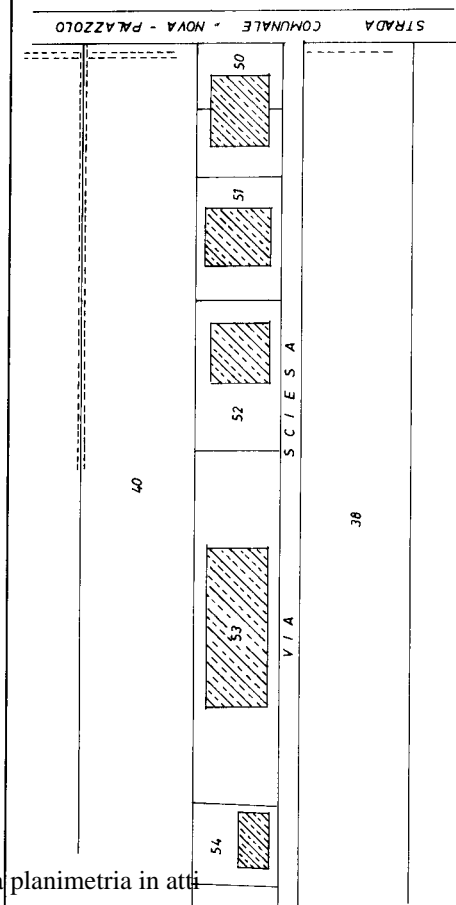

mapp. 40

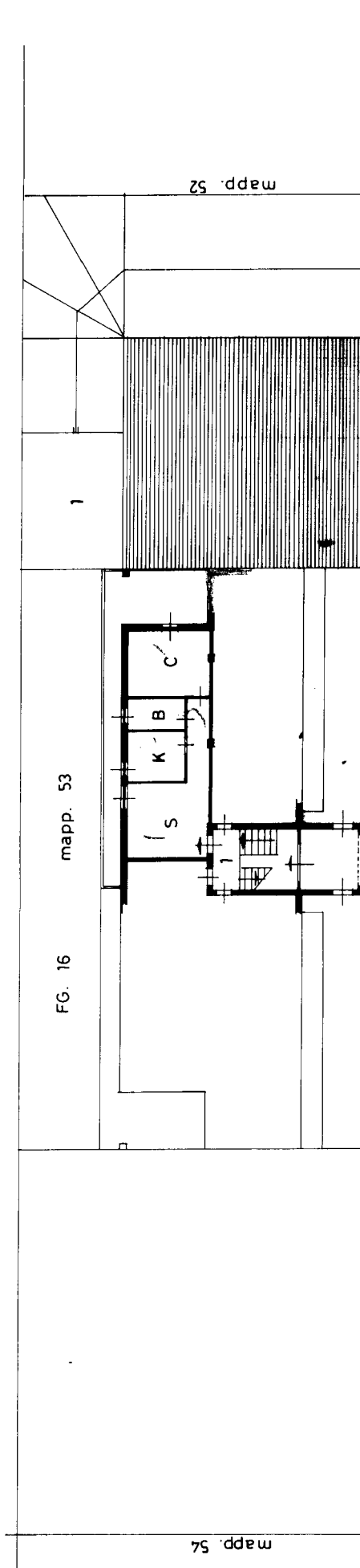

Via Sciesa

ORIENTAMENTO

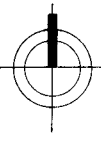

SCALA DI 1: 200

PIANO RIALZATO H = m. 3.50

Dichiarazione di N.C.
Denuncia di variazione

Completata dal Arch. BRIOSCHI
(firm. G. CARLO)
iscritto all'elenco de ARCHITETTI
della provincia di MILANO n. 3948
data 20/08/2018 firma G. CARLO

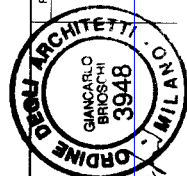

Catasto dei Fabbricati - Situazione al 21/07/2018 - Comune di NOVA MILANESE (944) - < Foglio: 16 - Particella: 53 - Subintorno: 502 >
VIA ANTONIO SCIESA n. 10 piano: T;

Ultima planimetria in atti