

MODULARIO
a.c. n. 497



MINISTERO DELLE FINANZE
DIPARTIMENTO DEL TERRITORIO
CATASTO EDILIZIO URBANO (RDL 13-4-1939, n. 652)

MOD. BN (CEL)

LIRE
200

Planimetria di u.i.u. in Comune di MONZA via SANT'ALESSANDRO civ. 46

PIANO TERRA

H=3.70m

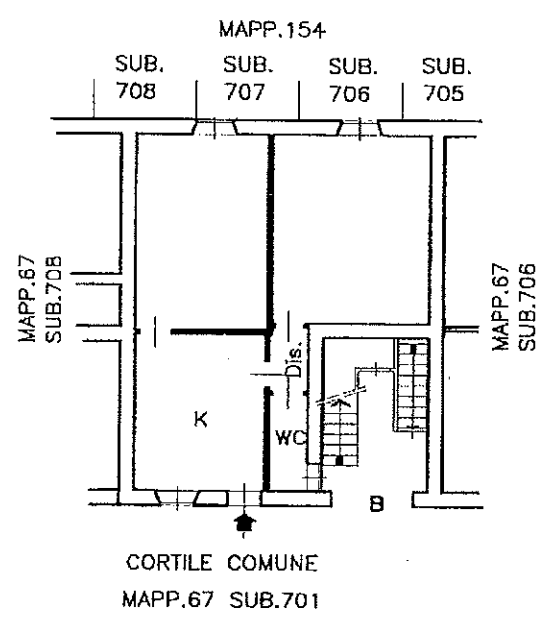

SCHEMA DI RIFERIMENTO

SCALA 1:1000

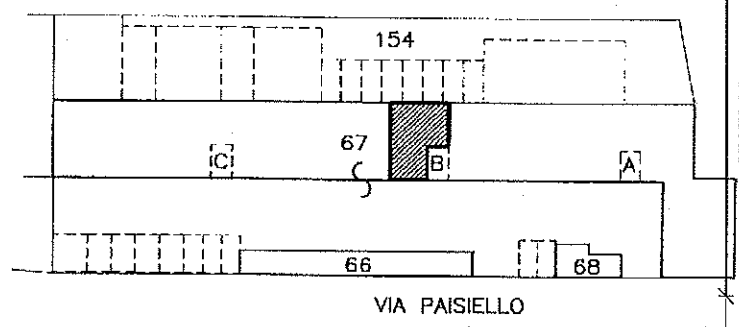

PIANO INTERRATO

H=2.28m

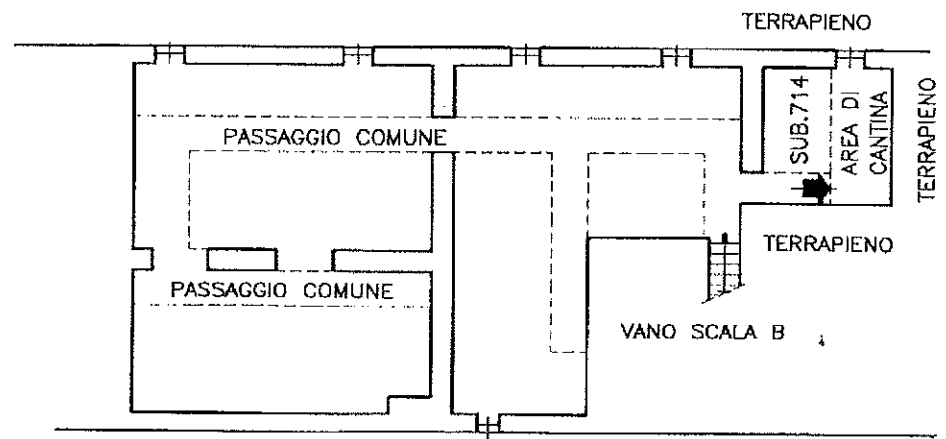

ORIENTAMENTO



SCALA DI 1:1000

Catasto dei Fabbricati - Singolare al 09/09/2021 - Comune di MONZA (F704) v/a Sant'ALESSANDRO cella: 67 - Subalterno: 707 >
VIA SANT'ALESSANDRO n. 46 piano: T-S1;

Dichiarazione di N.C.
Denuncia di variazione

Compilata dal [redacted]
(titolo, cognome e nome)

RISERVATO ALL'UFFICIO

Ultima planimetria in atti
Identificativi catastali

Iscritto all'albo de [redacted]

Data pres. [redacted] - Data: [redacted]
Totale sc. [redacted] - Formato di acquisizione: A [redacted] - Formato [redacted] (30x297)
data [redacted] Firma [redacted]



MODULARIO
R. L. n. 497



MINISTERO DELLE FINANZE
DIPARTIMENTO DEL TERRITORIO
CATASTO EDILIZIO URBANO (RDL 13-4-1939, n. 852)

MOD. BN (CEU)

LIFE
200

Planimetria di u.i.u. in Comune di MONZA via SANT'ALESSANDRO civ. 46

PIANO TERRA

CORTILE COMUNE
MAPP.154 SUB.701

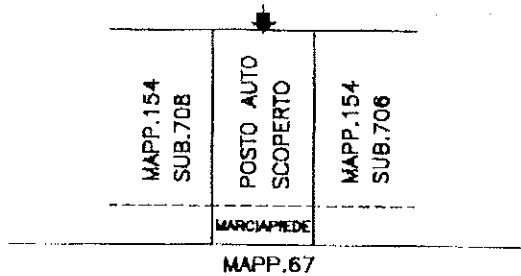

SCHEMA DI RIFERIMENTO

SCALA 1:1000

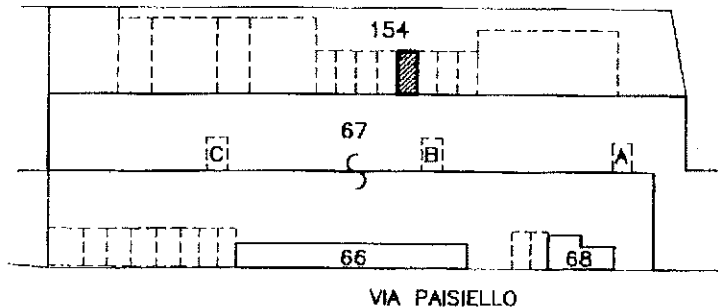

ORIENTAMENTO

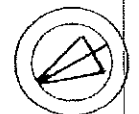

SCALA DI 1:200

Catasto dei Fabbricati - Situazione al 09/09/2021 - Comune di MONZA (F704) - < Foglio: 117 - Particella: 154 - Subalterno: 707 >
VIA SANT'ALESSANDRO n. 46 piano: T;

| | | |
|--|---|-----------------------|
| Dichiarazione di N.C. <input type="checkbox"/> | Compilata dal [redacted] (Titolo, cognome e nome) | RISERVATO ALL'UFFICIO |
| Denuncia di variazione <input checked="" type="checkbox"/> | | |
| Ultima planimetria in atti | | |
| Data presentazione [redacted] | Data [redacted] | |
| Totale [redacted] | [redacted] (210x297) | |
| | data [redacted] Firma [redacted] | |