

**Agenzia del Territorio  
CATASTO FABBRICATI  
Ufficio Provinciale di  
Milano**

Dichiarazione protocollo n. MI0443139 del 09/05/2011

Planimetria di u.i.u. in Comune di Carnate

Via Antonio Gramsci

civ. 9

Identificativi Catastali:

Sezione:  
Foglio: 10  
Particella: 420  
Subalterno: 720

Compilata da:  
Passerini Giuseppe  
Iscritto all'albo:  
Geometri

Prov. Lecco

N. 460

Scheda n. 1

Scala 1:200

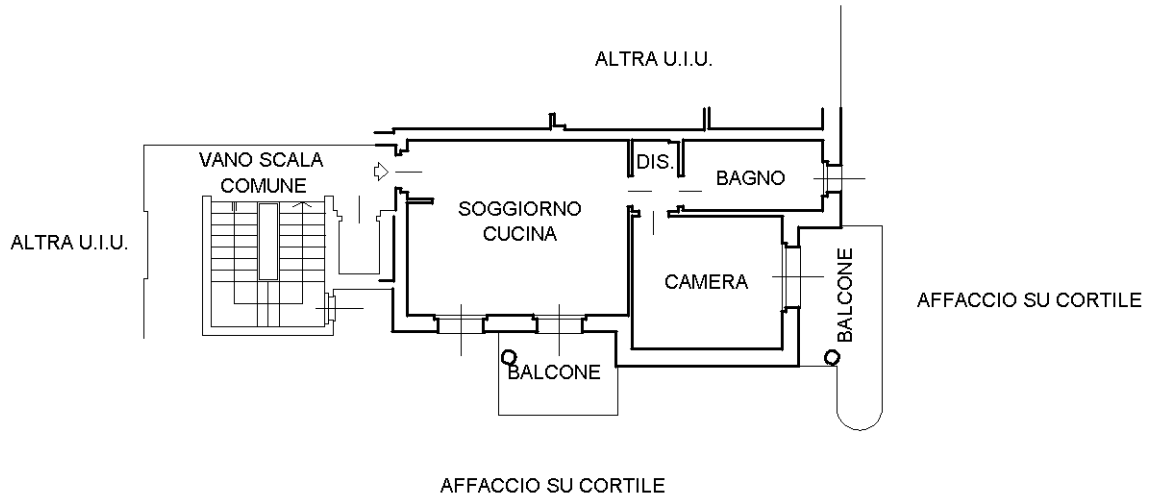

PIANO PRIMO H=2,70

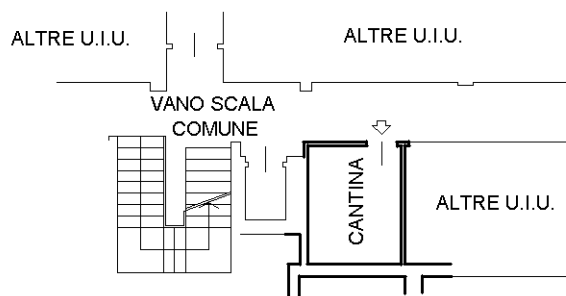

PIANO S1 H= 2,50

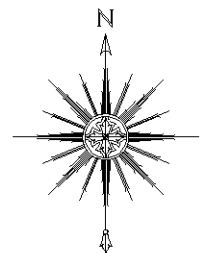

Ultima planimetria in atti