

**Agenzia del Territorio
CATASTO FABBRICATI
Ufficio Provinciale di
Milano**

Dichiarazione protocollo n. MI0051994 del 01/02/2013

Planimetria di u.i.u. in Comune di Carnate

Piazza Papa Pio XII

civ.

Identificativi Catastali:

Sezione:
Foglio: 10
Particella: 418
Subalterno: 701

Compilata da:
Passerini Giuseppe
Iscritto all'albo:
Geometri

Prov. Lecco

N. 00460

Scheda n. 1 Scala 1:200

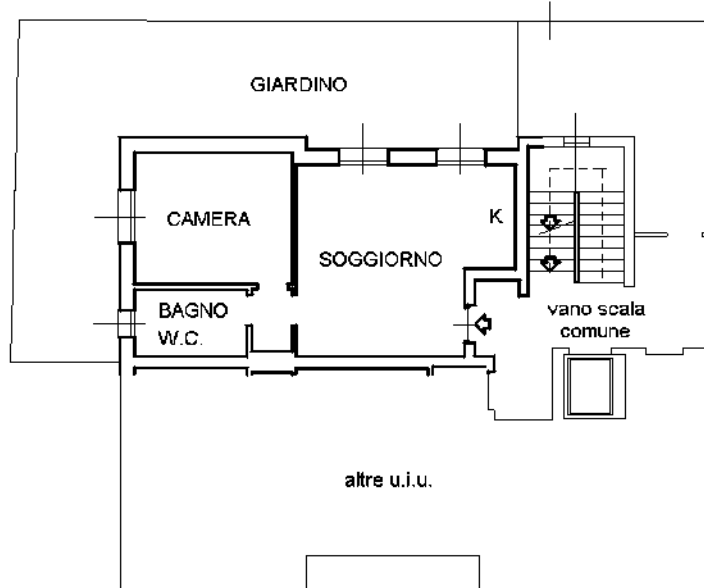

PIANO TERRA
H= m. 2,70

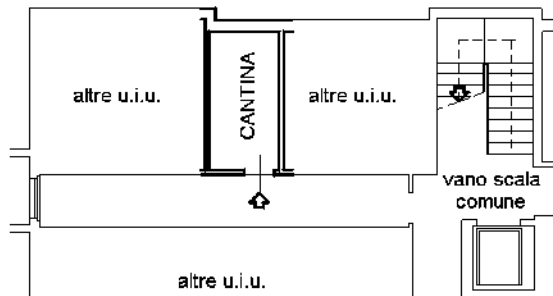

PIANO S1
H= m. 2,50

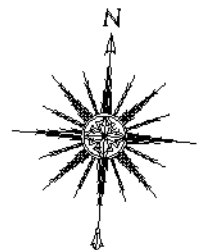

Ultima planimetria in atti

**Agenzia del Territorio
CATASTO FABBRICATI
Ufficio Provinciale di
Milano**

Dichiarazione protocollo n. MI0051994 del 01/02/2013

Planimetria di u.i.u. in Comune di Carnate

Piazza Papa Pio XII

civ.

Identificativi Catastali:

Sezione:
Foglio: 10
Particella: 418
Subalterno: 702

Compilata da:
Passerini Giuseppe
Iscritto all'albo:
Geometri

Prov. Lecco

N. 00460

Scheda n. 1 Scala 1:200

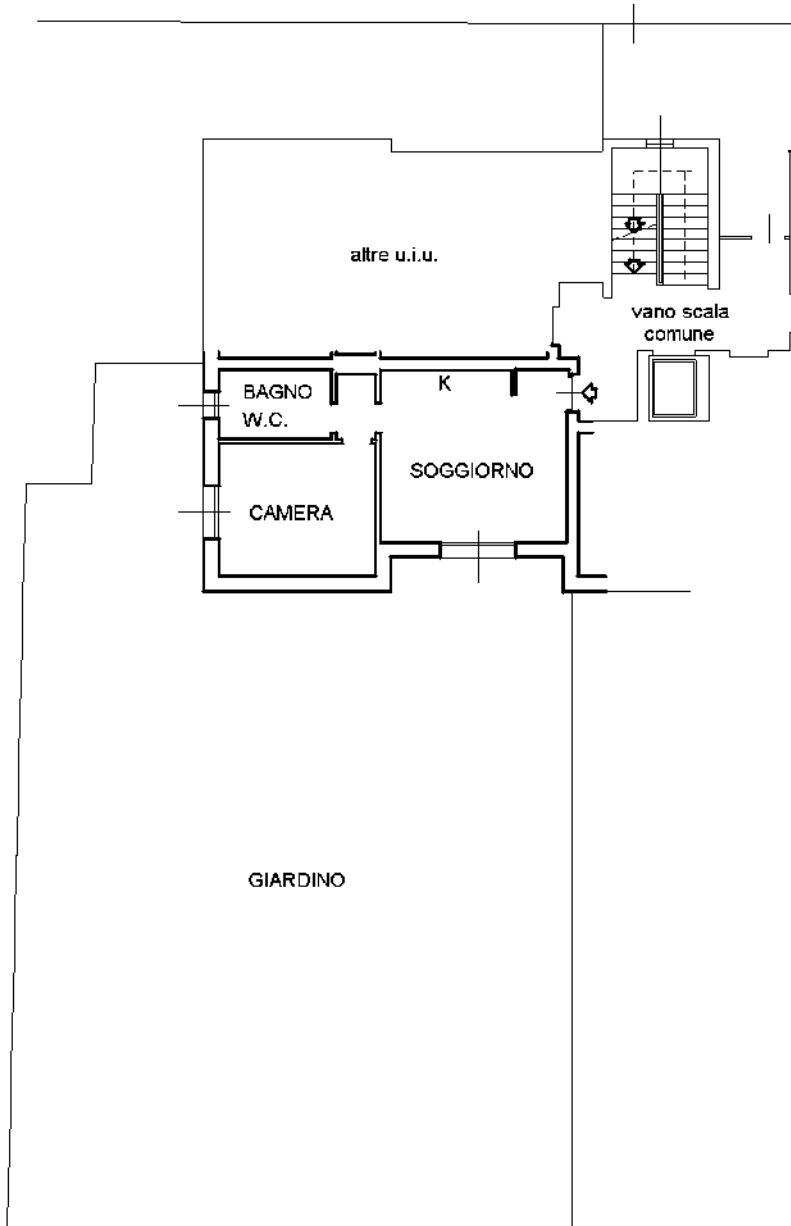

PIANO TERRA
H= m. 2,70

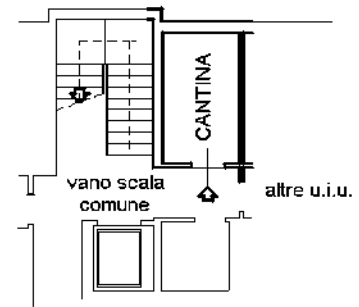

PIANO S1
H= m. 2,50

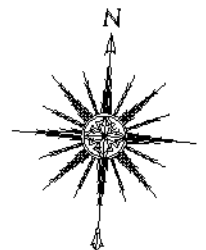

Ultima planimetria in atti

**Agenzia del Territorio
CATASTO FABBRICATI
Ufficio Provinciale di
Milano**

Dichiarazione protocollo n. MI0051994 del 01/02/2013

Planimetria di u.i.u. in Comune di Carnate

Piazza Papa Pio XII

civ.

Identificativi Catastali:

Sezione:

Foglio: 10

Particella: 418

Subalterno: 703

Compilata da:

Passerini Giuseppe

Iscritto all'albo:

Geometri

Prov. Lecco

N. 00460

Scheda n. 1

Scala 1:200

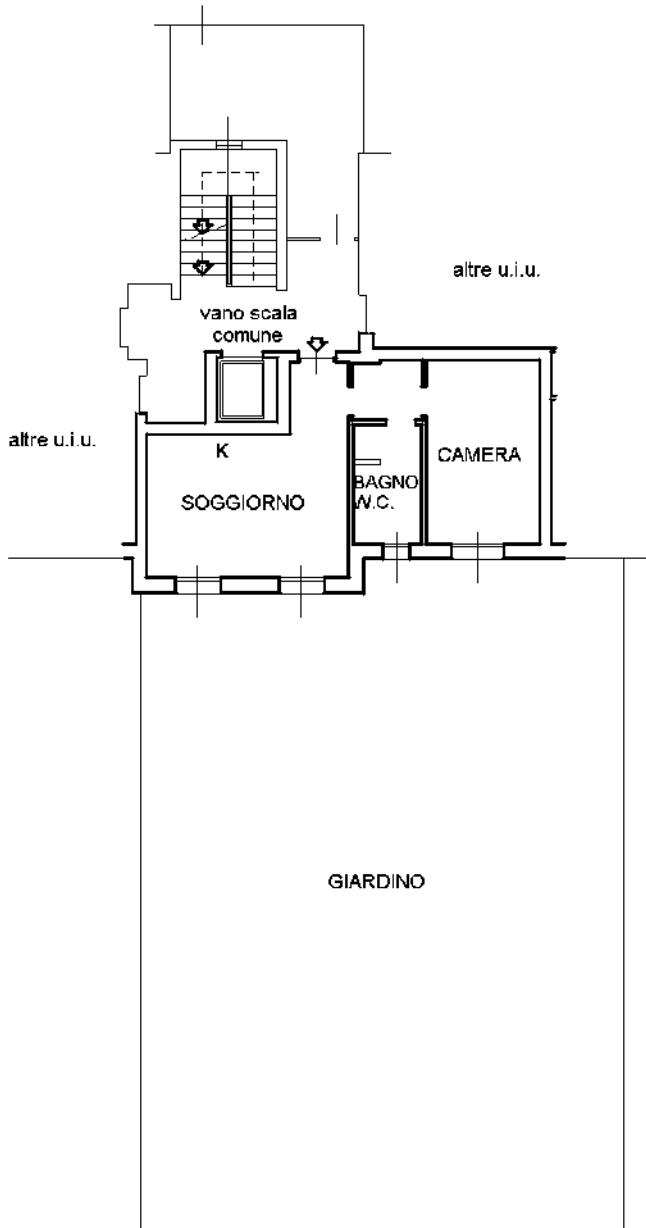

PIANO TERRA
H= m. 2,70

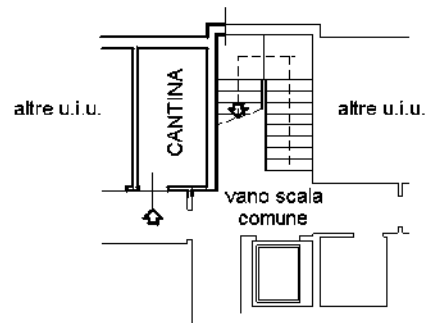

PIANO S1
H= m. 2,50

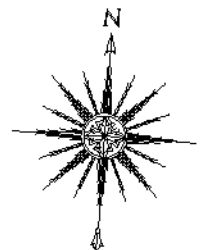

Ultima planimetria in atti

**Agenzia del Territorio
CATASTO FABBRICATI
Ufficio Provinciale di
Milano**

Dichiarazione protocollo n. MI0051994 del 01/02/2013

Planimetria di u.i.u. in Comune di Carnate

Piazza Papa Pio XII

civ.

Identificativi Catastali:

Sezione:
Foglio: 10
Particella: 418
Subalterno: 704

Compilata da:
Passerini Giuseppe
Iscritto all'albo:
Geometri

Prov. Lecco

N. 00460

Scheda n. 1 Scala 1:200

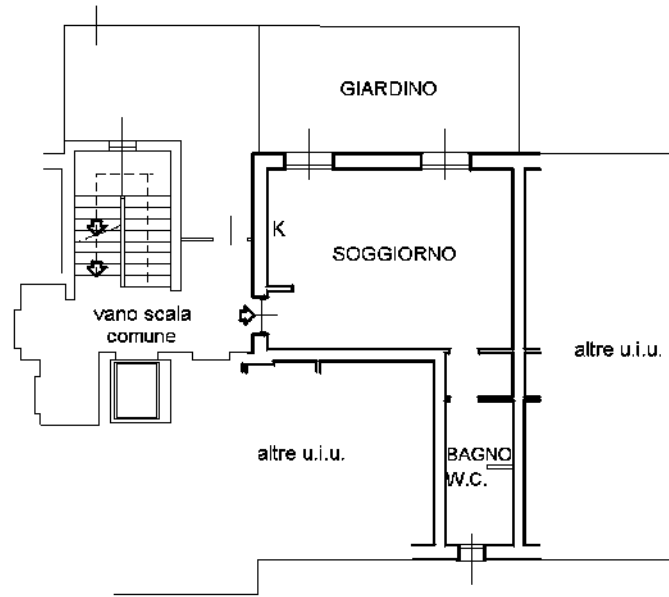

PIANO TERRA
H= m. 2,70

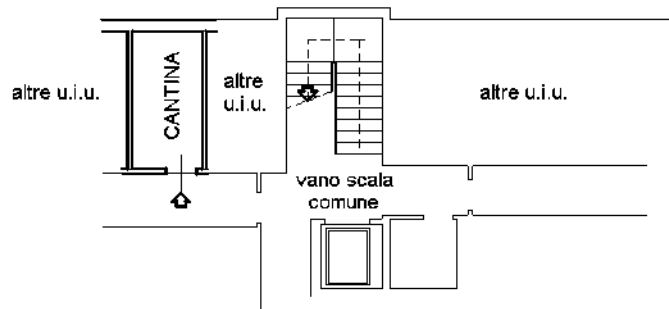

PIANO S1
H= m. 2,50

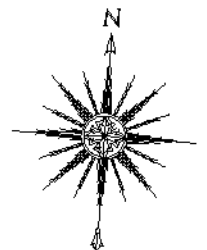

Ultima planimetria in atti

**Agenzia del Territorio
CATASTO FABBRICATI
Ufficio Provinciale di
Milano**

Dichiarazione protocollo n. MI0051994 del 01/02/2013

Planimetria di u.i.u. in Comune di Carnate

Piazza Papa Pio Xii

civ.

Identificativi Catastali:

Sezione:
Foglio: 10
Particella: 418
Subalterno: 705

Compilata da:
Passerini Giuseppe
Iscritto all'albo:
Geometri

Prov. Lecco

N. 00460

Scheda n. 1 Scala 1:200

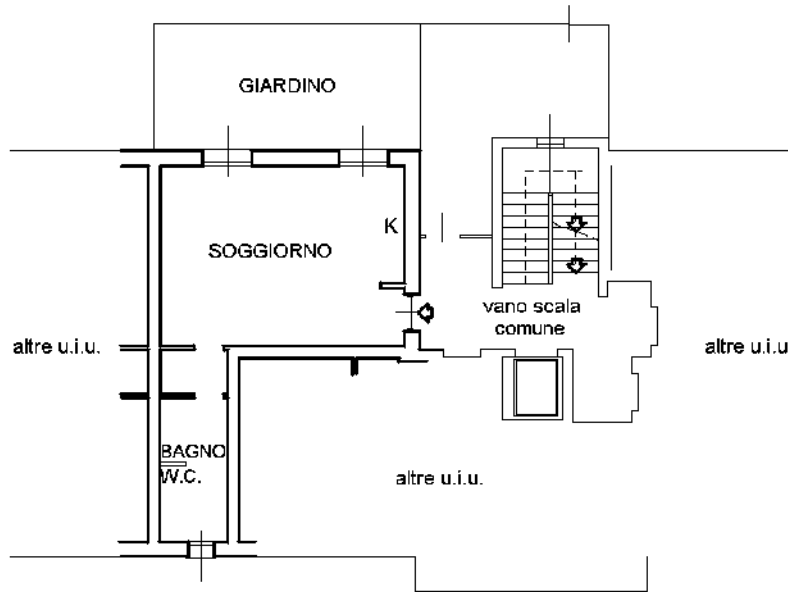

PIANO TERRA
H= m. 2,70

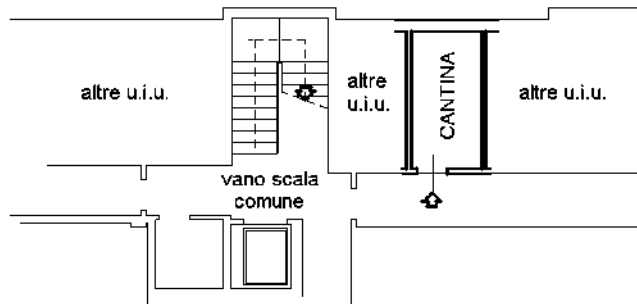

PIANO S1
H= m. 2,50

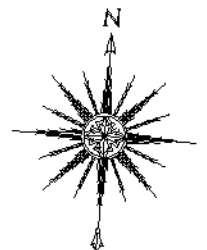

Ultima planimetria in atti

**Agenzia del Territorio
CATASTO FABBRICATI
Ufficio Provinciale di
Milano**

Dichiarazione protocollo n. MI0051994 del 01/02/2013

Planimetria di u.i.u. in Comune di Carnate

Piazza Papa Pio XII

civ.

Identificativi Catastali:

Sezione:
Foglio: 10
Particella: 418
Subalterno: 706

Compilata da:
Passerini Giuseppe
Iscritto all'albo:
Geometri

Prov. Lecco

N. 00460

Scheda n. 1 Scala 1:200

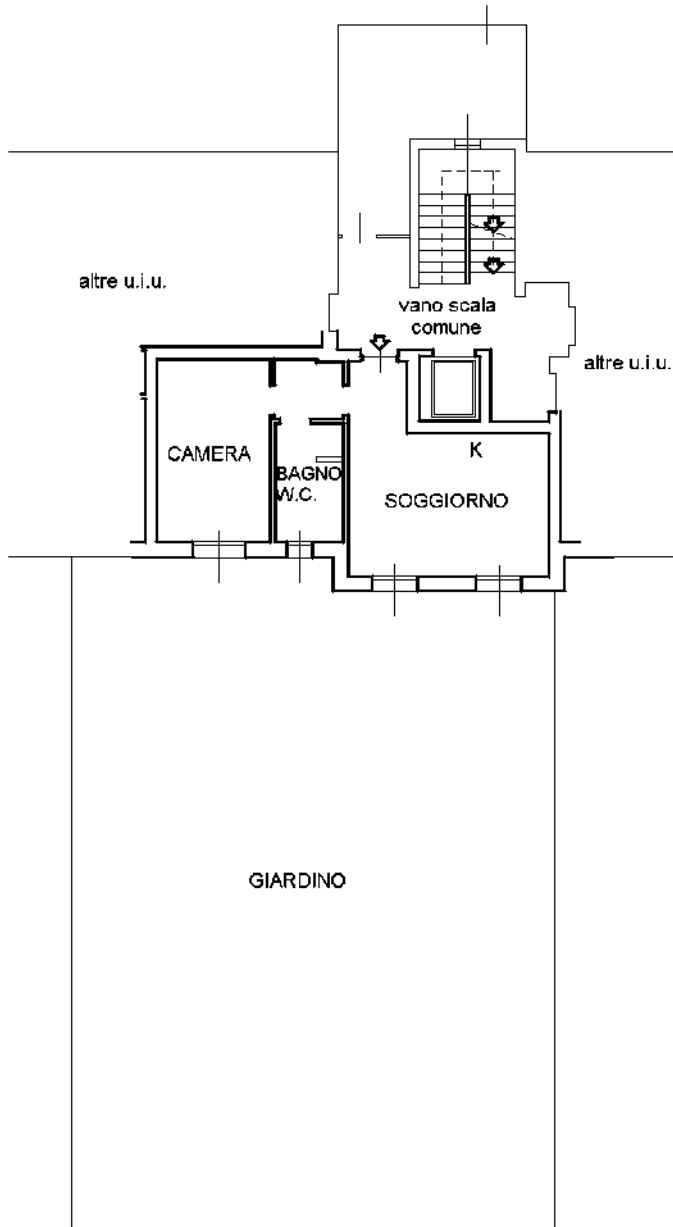

PIANO TERRA
H= m. 2,70

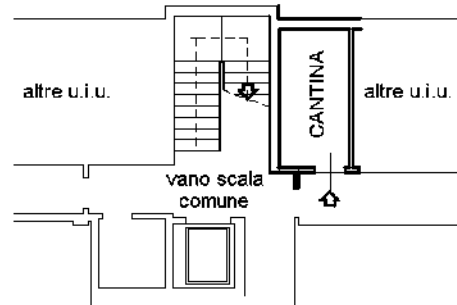

PIANO S1
H= m. 2,50

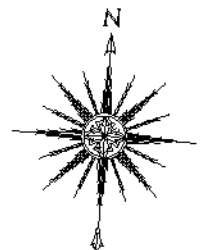

Ultima planimetria in atti

**Agenzia del Territorio
CATASTO FABBRICATI
Ufficio Provinciale di
Milano**

Dichiarazione protocollo n. MI0051994 del 01/02/2013

Planimetria di u.i.u. in Comune di Carnate

Piazza Papa Pio XII

civ.

Identificativi Catastali:

Sezione:
Foglio: 10
Particella: 418
Subalterno: 707

Compilata da:
Passerini Giuseppe
Iscritto all'albo:
Geometri

Prov. Lecco

N. 00460

Scheda n. 1 Scala 1:200

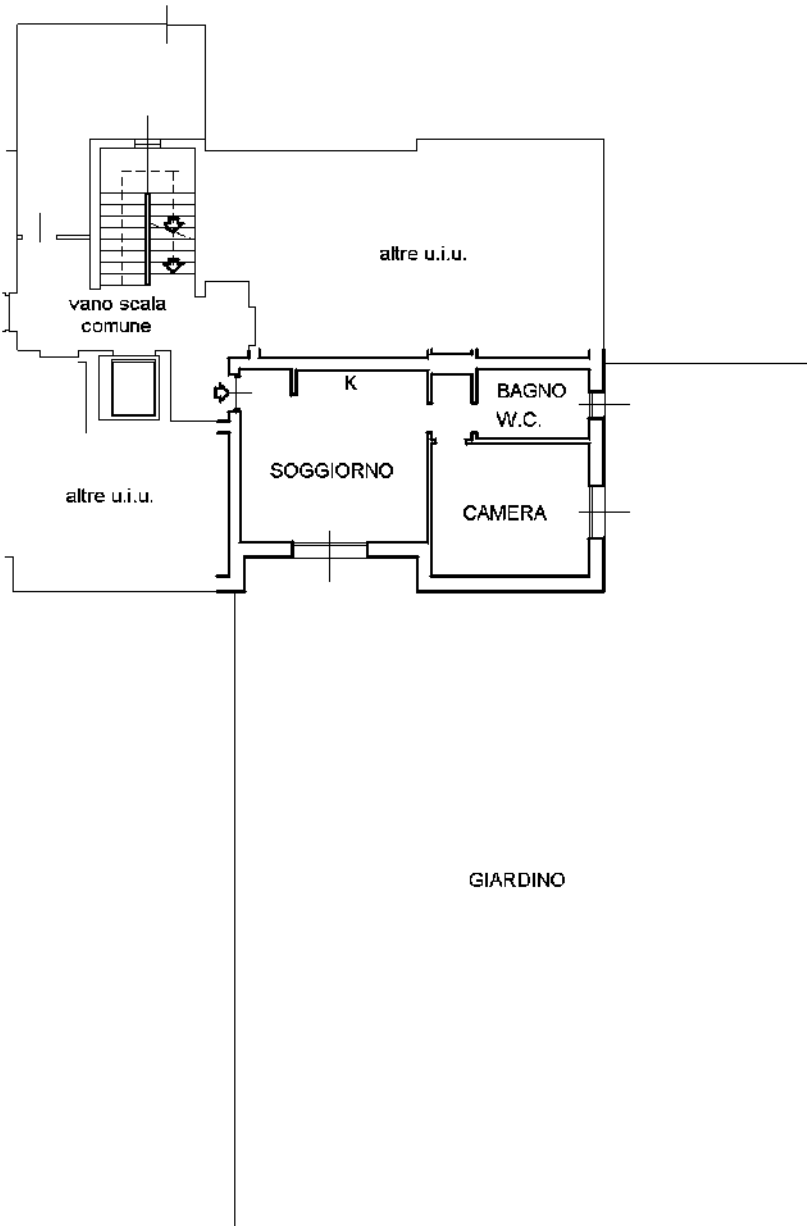

PIANO TERRA
H= m. 2,70

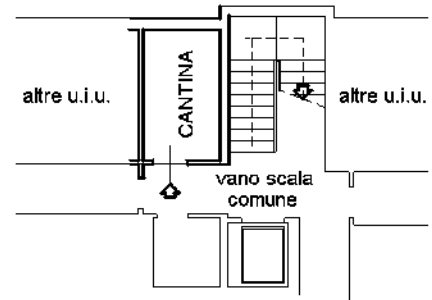

PIANO S1
H= m. 2,50

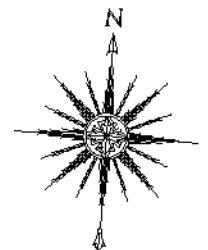

Ultima planimetria in atti

**Agenzia del Territorio
CATASTO FABBRICATI
Ufficio Provinciale di
Milano**

Dichiarazione protocollo n. MI0051994 del 01/02/2013

Planimetria di u.i.u. in Comune di Carnate

Piazza Papa Pio XII

civ.

Identificativi Catastali:

Sezione:
Foglio: 10
Particella: 418
Subalterno: 708

Compilata da:
Passerini Giuseppe
Iscritto all'albo:
Geometri

Prov. Lecco

N. 00460

Scheda n. 1 Scala 1:200

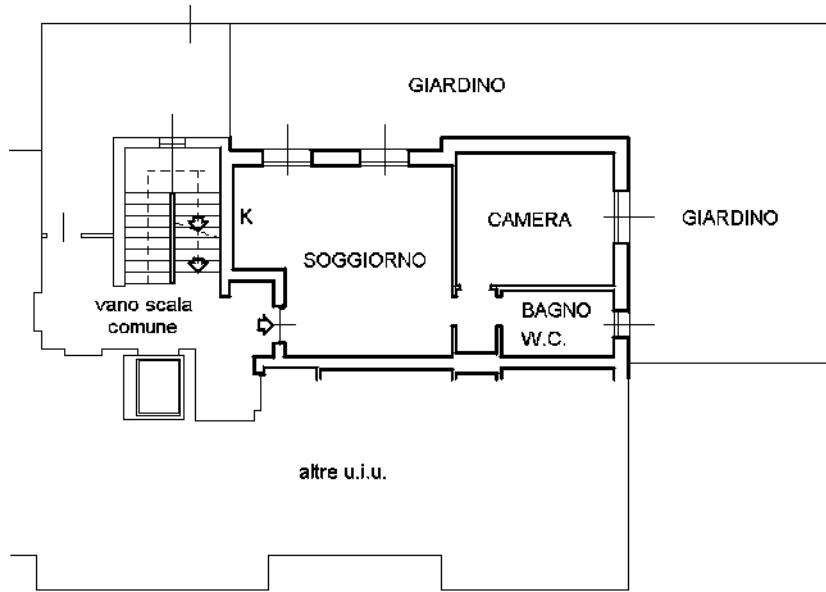

PIANO TERRA
H= m. 2,70

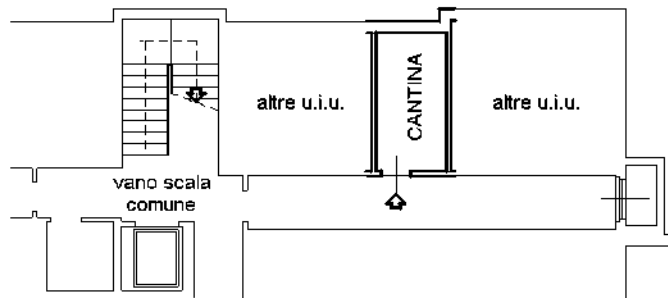

PIANO S1
H= m. 2,50

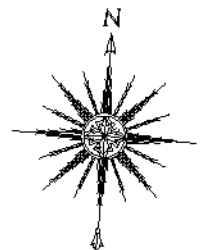

Ultima planimetria in atti

**Agenzia del Territorio
CATASTO FABBRICATI
Ufficio Provinciale di
Milano**

Dichiarazione protocollo n. MI0051994 del 01/02/2013

Planimetria di u.i.u. in Comune di Carnate

Piazza Papa Pio XII

civ.

Identificativi Catastali:

Sezione:
Foglio: 10
Particella: 418
Subalterno: 709

Compilata da:
Passerini Giuseppe
Iscritto all'albo:
Geometri

Prov. Lecco

N. 00460

Scheda n. 1 Scala 1:200

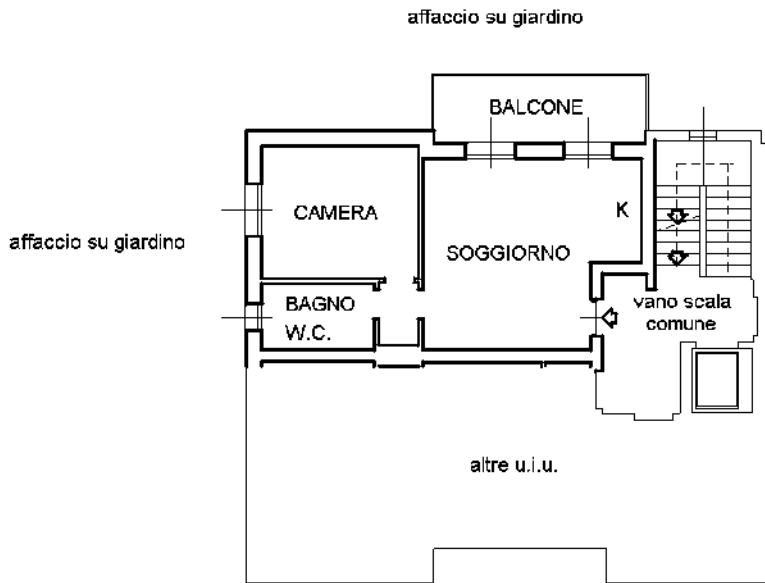

PIANO PRIMO
H= m. 2,70

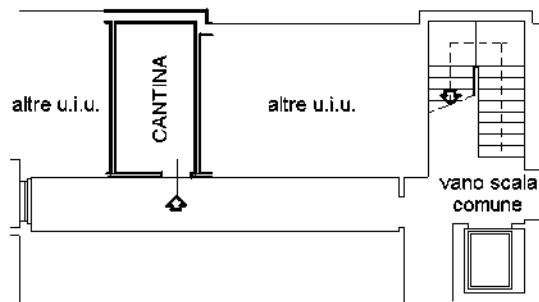

PIANO S1
H= m. 2,50

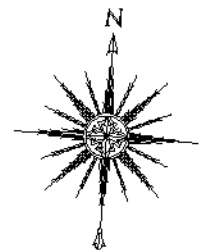

Ultima planimetria in atti

**Agenzia del Territorio
CATASTO FABBRICATI
Ufficio Provinciale di
Milano**

Dichiarazione protocollo n. MI0051994 del 01/02/2013

Planimetria di u.i.u. in Comune di Carnate

Piazza Papa Pio XII

civ.

Identificativi Catastali:

Sezione:
Foglio: 10
Particella: 418
Subalterno: 710

Compilata da:
Passerini Giuseppe
Iscritto all'albo:
Geometri

Prov. Lecco

N. 00460

Scheda n. 1 Scala 1:200

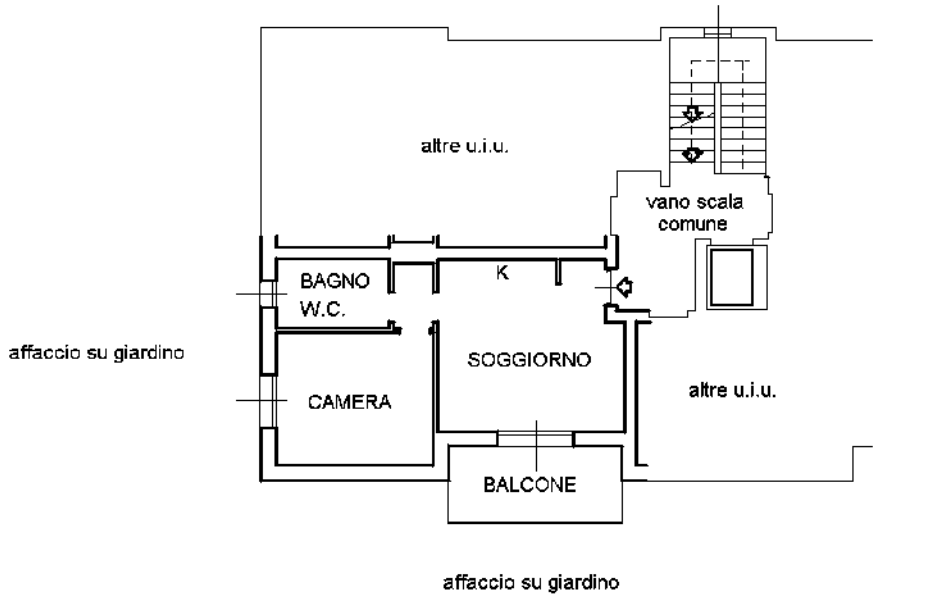

PIANO PRIMO
H= m. 2,70

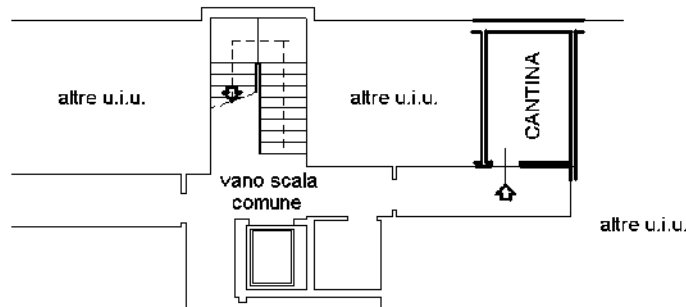

PIANO S1
H= m. 2,50

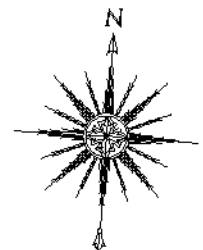

Ultima planimetria in atti

**Agenzia del Territorio
CATASTO FABBRICATI
Ufficio Provinciale di
Milano**

Dichiarazione protocollo n. MI0051994 del 01/02/2013

Planimetria di u.i.u. in Comune di Carnate

Piazza Papa Pio XII

civ.

Identificativi Catastali:

Sezione:
Foglio: 10
Particella: 418
Subalterno: 711

Compilata da:
Passerini Giuseppe
Iscritto all'albo:
Geometri

Prov. Lecco

N. 00460

Scheda n. 1 Scala 1:200

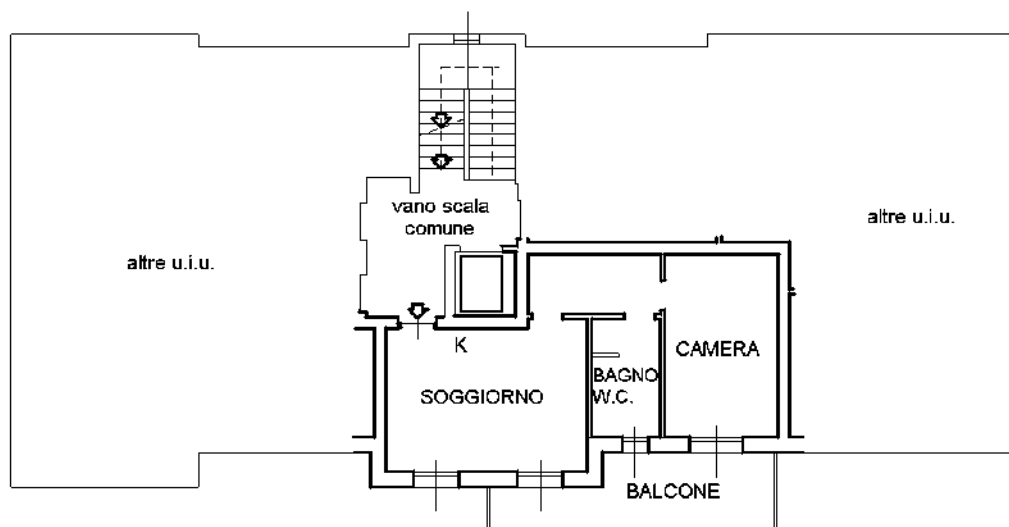

PIANO PRIMO
H= m. 2,70

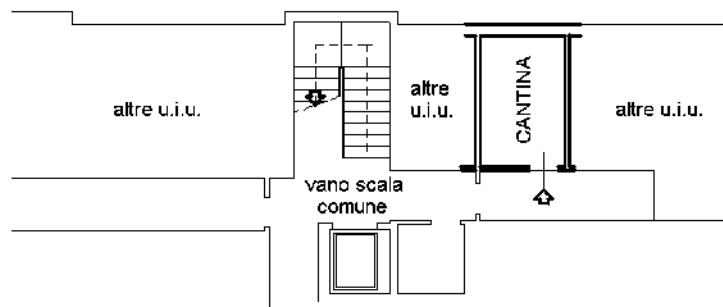

PIANO S1
H= m. 2,50

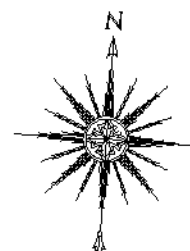

Ultima planimetria in atti

**Agenzia del Territorio
CATASTO FABBRICATI
Ufficio Provinciale di
Milano**

Dichiarazione protocollo n. MI0051994 del 01/02/2013

Planimetria di u.i.u. in Comune di Carnate

Piazza Papa Pio XII

civ.

Identificativi Catastali:

Sezione:
Foglio: 10
Particella: 418
Subalterno: 712

Compilata da:
Passerini Giuseppe
Iscritto all'albo:
Geometri

Prov. Lecco

N. 00460

Scheda n. 1

Scala 1:200

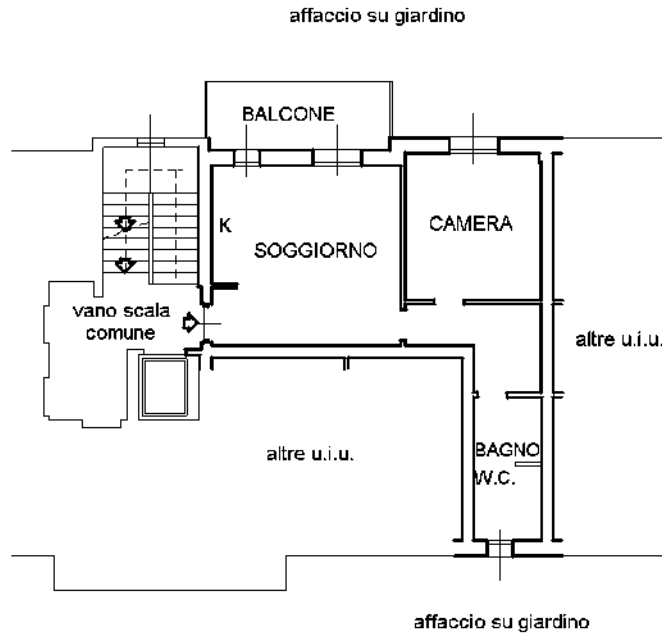

PIANO PRIMO

H= m. 2,70

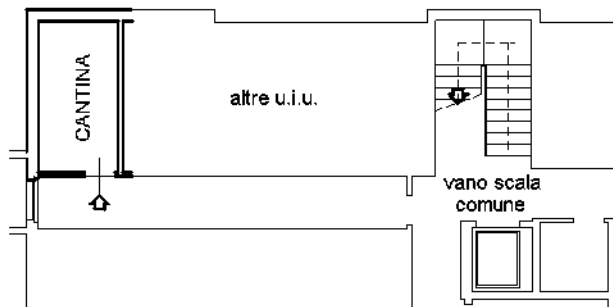

PIANO S1

H= m. 2,50

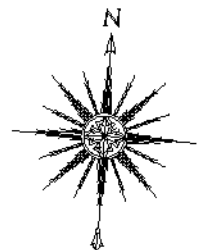

Ultima planimetria in atti

**Agenzia del Territorio
CATASTO FABBRICATI
Ufficio Provinciale di
Milano**

Dichiarazione protocollo n. MI0051994 del 01/02/2013

Planimetria di u.i.u. in Comune di Carnate

Piazza Papa Pio XII

civ.

Identificativi Catastali:

Sezione:
Foglio: 10
Particella: 418
Subalterno: 713

Compilata da:
Passerini Giuseppe
Iscritto all'albo:
Geometri

Prov. Lecco

N. 00460

Scheda n. 1 Scala 1:200

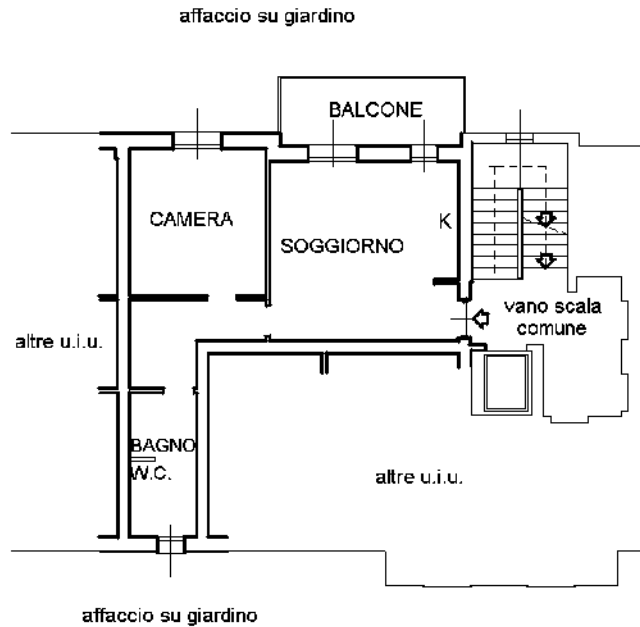

PIANO PRIMO
H= m. 2,70

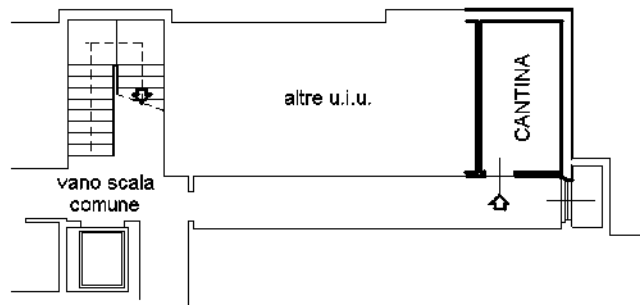

PIANO S1
H= m. 2,50

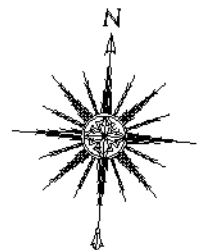

Ultima planimetria in atti

**Agenzia del Territorio
CATASTO FABBRICATI
Ufficio Provinciale di
Milano**

Dichiarazione protocollo n. MI0051994 del 01/02/2013

Planimetria di u.i.u. in Comune di Carnate

Piazza Papa Pio Xii

civ.

Identificativi Catastali:

Sezione:
Foglio: 10
Particella: 418
Subalterno: 714

Compilata da:
Passerini Giuseppe
Iscritto all'albo:
Geometri

Prov. Lecco

N. 00460

Scheda n. 1 Scala 1:200

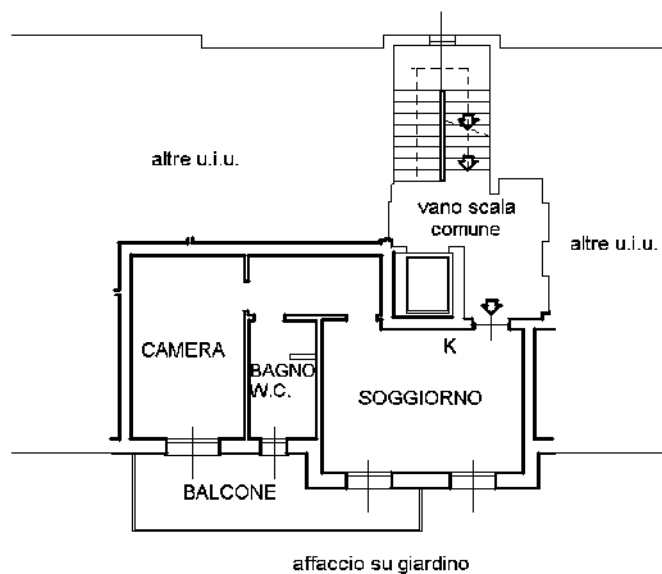

PIANO PRIMO
H= m. 2,70

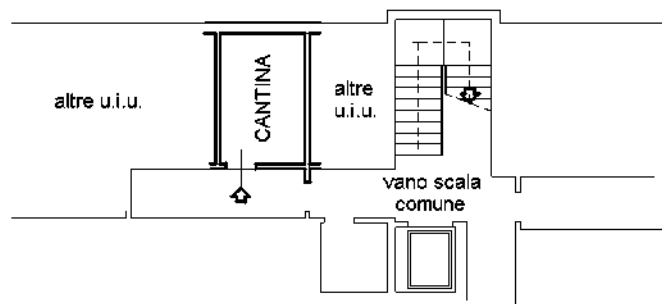

PIANO S1
H= m. 2,50

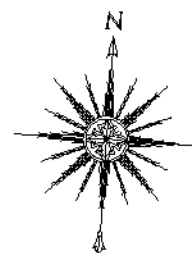

Ultima planimetria in atti

**Agenzia del Territorio
CATASTO FABBRICATI
Ufficio Provinciale di
Milano**

Dichiarazione protocollo n. MI0051994 del 01/02/2013

Planimetria di u.i.u. in Comune di Carnate

Piazza Papa Pio XII

civ.

Identificativi Catastali:

Sezione:
Foglio: 10
Particella: 418
Subalterno: 715

Compilata da:
Passerini Giuseppe
Iscritto all'albo:
Geometri

Prov. Lecco

N. 00460

Scheda n. 1 Scala 1:200

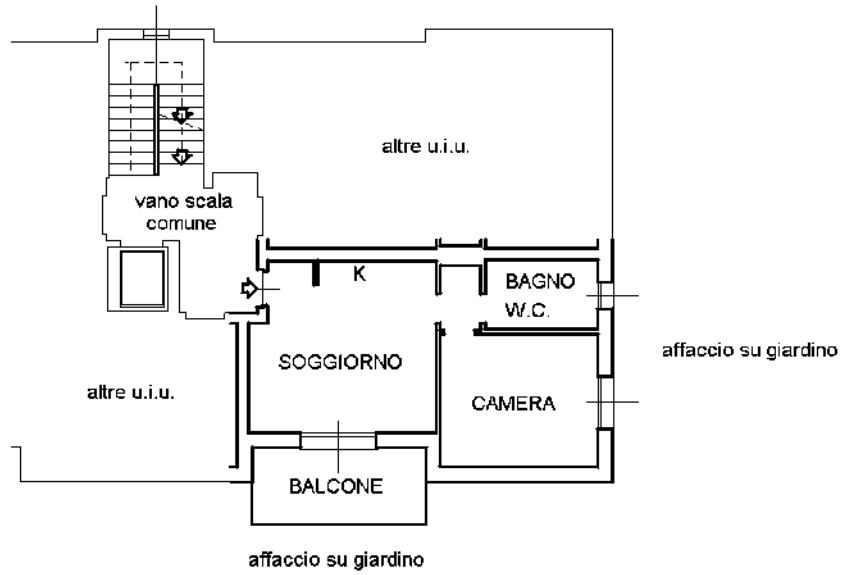

PIANO PRIMO
H= m. 2,70

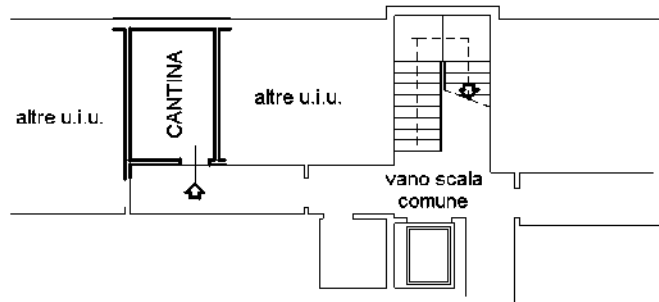

PIANO S1
H= m. 2,50

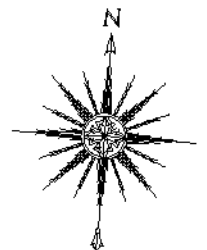

Ultima planimetria in atti

**Agenzia del Territorio
CATASTO FABBRICATI
Ufficio Provinciale di
Milano**

Dichiarazione protocollo n. MI0051994 del 01/02/2013

Planimetria di u.i.u. in Comune di Carnate

Piazza Papa Pio XII

civ.

Identificativi Catastali:

Sezione:
Foglio: 10
Particella: 418
Subalterno: 716

Compilata da:
Passerini Giuseppe
Iscritto all'albo:
Geometri

Prov. Lecco

N. 00460

Scheda n. 1 Scala 1:200

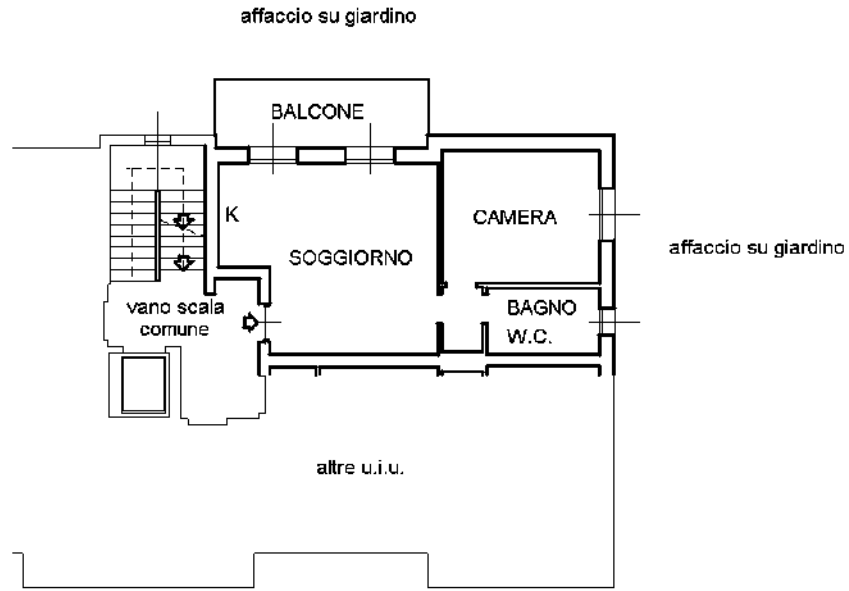

PIANO PRIMO
H= m. 2,70

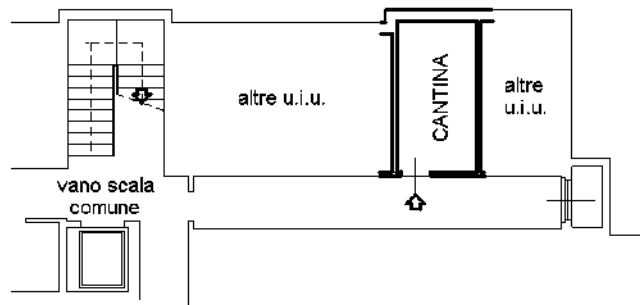

PIANO S1
H= m. 2,50

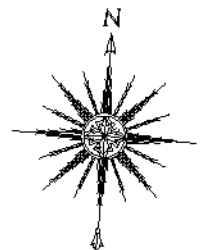

Ultima planimetria in atti

**Agenzia del Territorio
CATASTO FABBRICATI
Ufficio Provinciale di
Milano**

Dichiarazione protocollo n. MI0051994 del 01/02/2013

Planimetria di u.i.u. in Comune di Carnate

Via Alcide De Gasperi

civ.

Identificativi Catastali:

Sezione:

Foglio: 10

Particella: 418

Subalterno: 720

Compilata da:

Passerini Giuseppe

Iscritto all'albo:

Geometri

Prov. Lecco

N. 00460

Scheda n. 1

Scala 1:200

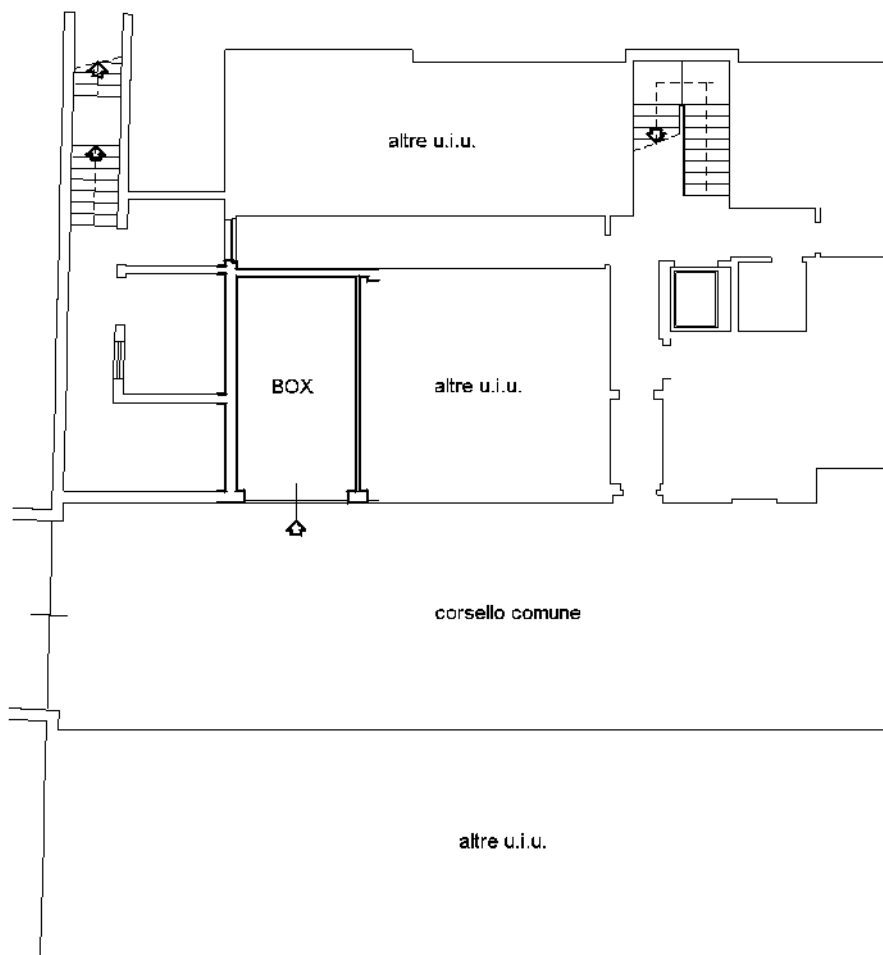

PIANO S1
H= m. 2,50

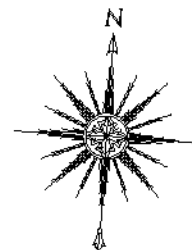

Ultima planimetria in atti

**Agenzia del Territorio
CATASTO FABBRICATI
Ufficio Provinciale di
Milano**

Dichiarazione protocollo n. MI0051994 del 01/02/2013

Planimetria di u.i.u. in Comune di Carnate

Via Alcide De Gasperi

civ.

Identificativi Catastali:

Sezione:
Foglio: 10
Particella: 418
Subalterno: 721

Compilata da:
Passerini Giuseppe
Iscritto all'albo:
Geometri

Prov. Lecco

N. 00460

Scheda n. 1

Scala 1:200

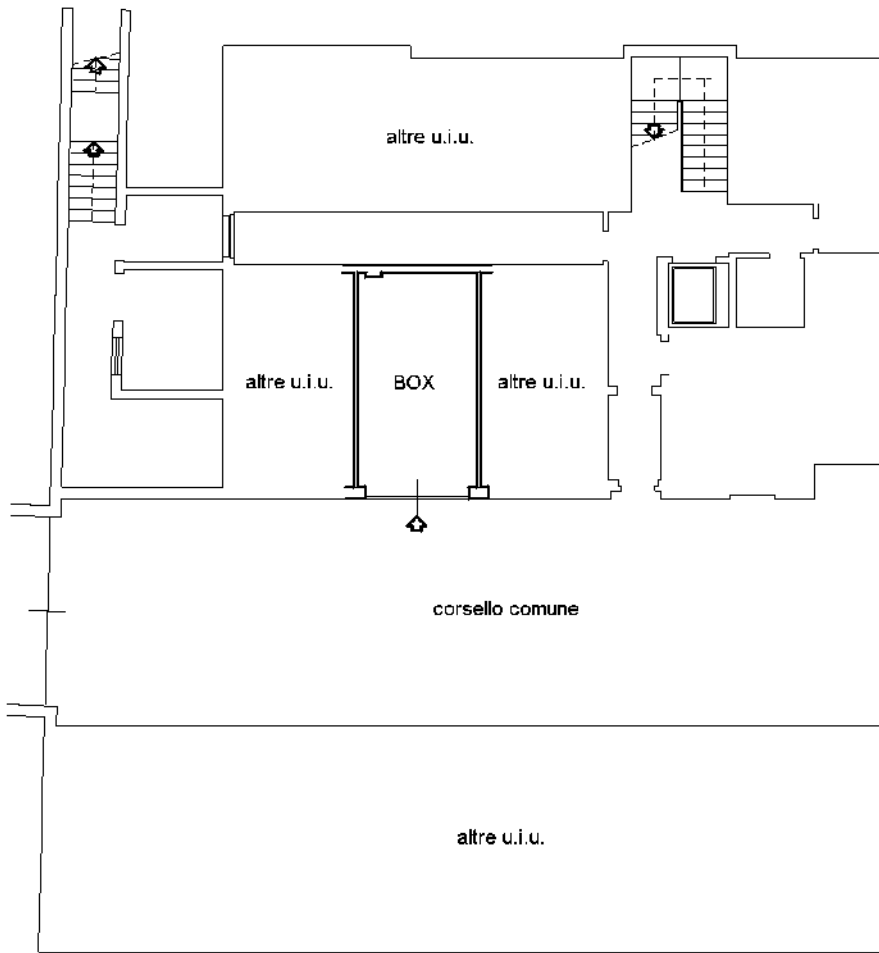

**PIANO S1
H= m. 2,50**

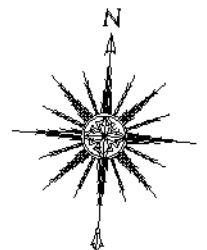

Catasto dei Fabbricati - Situazione al 02/11/2022 - Comune di CARNATE(B798) - < Foglio 10 - Particella 418 - Subalterno 721 >
VIA DE GASPERI Piano S1

**Agenzia del Territorio
CATASTO FABBRICATI
Ufficio Provinciale di
Milano**

Dichiarazione protocollo n. MI0051994 del 01/02/2013

Planimetria di u.i.u. in Comune di Carnate

Via Alcide De Gasperi

civ.

Identificativi Catastali:

Sezione:
Foglio: 10
Particella: 418
Subalterno: 722

Compilata da:
Passerini Giuseppe
Iscritto all'albo:
Geometri

Prov. Lecco

N. 00460

Scheda n. 1

Scala 1:200

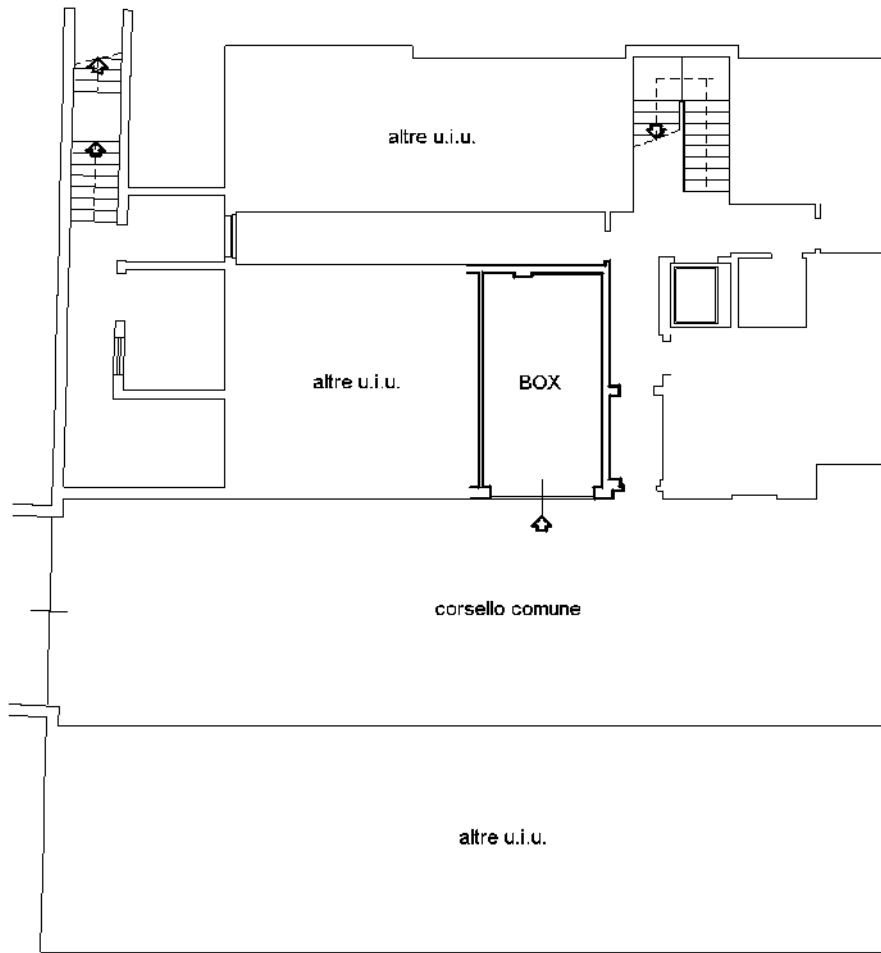

**PIANO S1
H= m. 2,50**

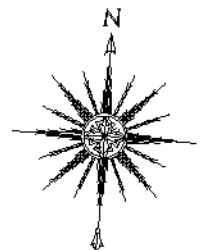

Ultima planimetria in atti

**Agenzia del Territorio
CATASTO FABBRICATI
Ufficio Provinciale di
Milano**

Dichiarazione protocollo n. MI0051994 del 01/02/2013

Planimetria di u.i.u. in Comune di Carnate

Via Alcide De Gasperi

civ.

Identificativi Catastali:

Sezione:

Foglio: 10

Particella: 418

Subalterno: 723

Compilata da:

Passerini Giuseppe

Iscritto all'albo:

Geometri

Prov. Lecco

N. 00460

Scheda n. 1

Scala 1:200

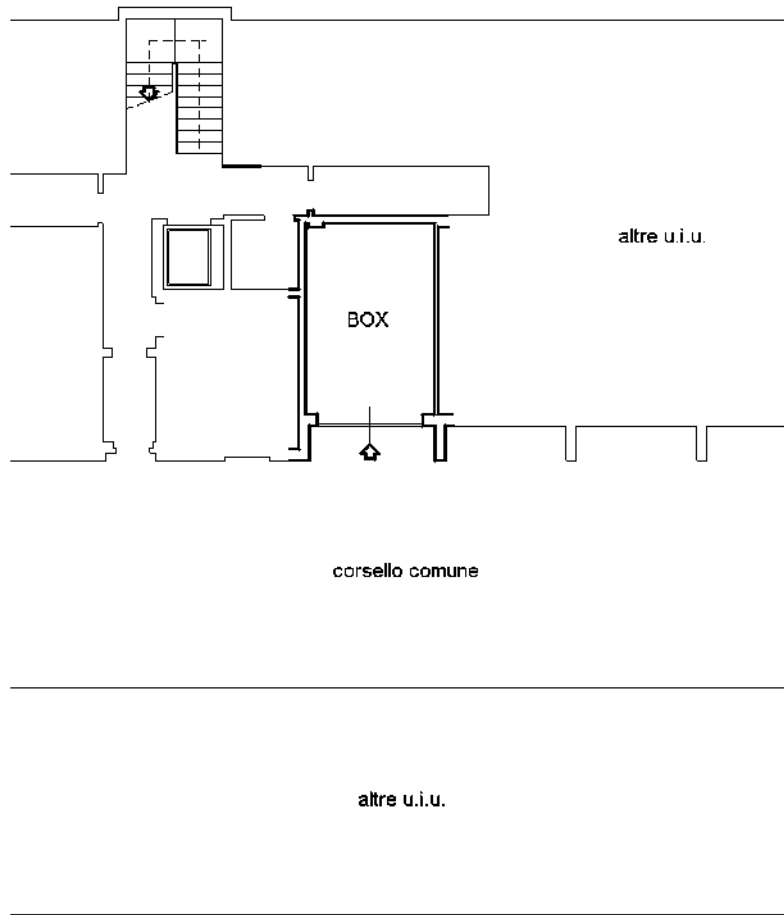

**PIANO S1
H= m. 2,50**

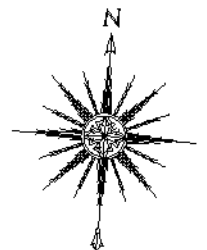

Ultima planimetria in atti

**Agenzia del Territorio
CATASTO FABBRICATI
Ufficio Provinciale di
Milano**

Dichiarazione protocollo n. MI0051994 del 01/02/2013

Planimetria di u.i.u. in Comune di Carnate

Via Alcide De Gasperi

civ.

Identificativi Catastali:

Sezione:

Foglio: 10

Particella: 418

Subalterno: 724

Compilata da:

Passerini Giuseppe

Iscritto all'albo:

Geometri

Prov. Lecco

N. 00460

Scheda n. 1

Scala 1:200

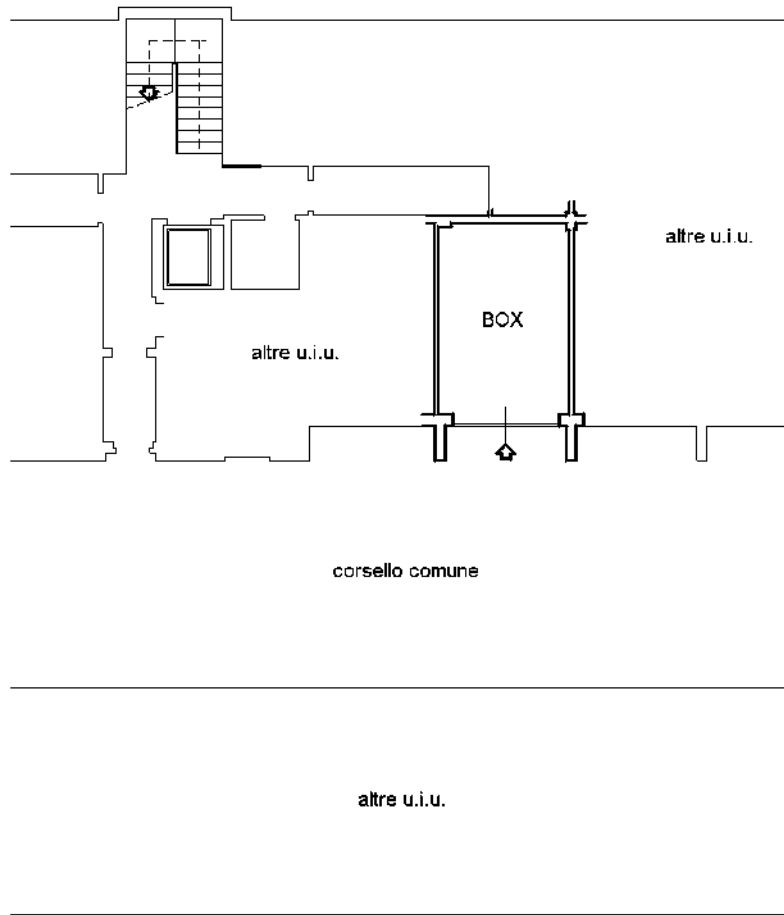

**PIANO S1
H= m. 2,50**

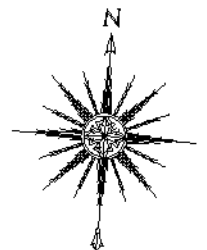

Ultima planimetria in atti

**Agenzia del Territorio
CATASTO FABBRICATI
Ufficio Provinciale di
Milano**

Dichiarazione protocollo n. MI0051994 del 01/02/2013

Planimetria di u.i.u. in Comune di Carnate

Via Alcide De Gasperi

civ.

Identificativi Catastali:

Sezione:

Foglio: 10

Particella: 418

Subalterno: 725

Compilata da:

Passerini Giuseppe

Iscritto all'albo:

Geometri

Prov. Lecco

N. 00460

Scheda n. 1

Scala 1:200

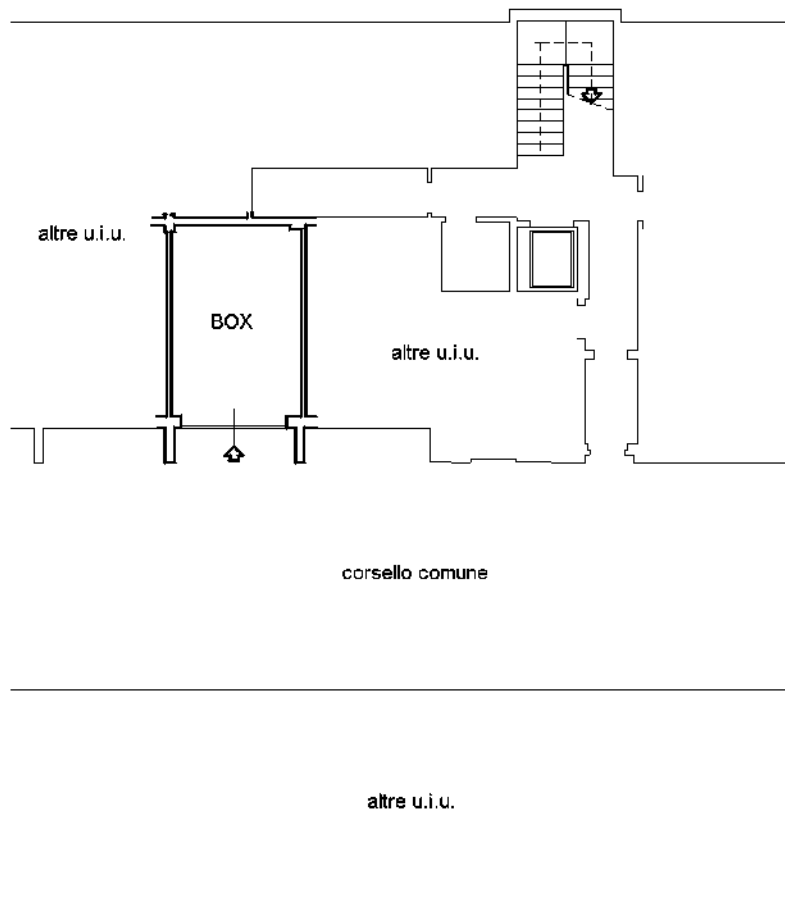

**PIANO S1
H= m. 2,50**

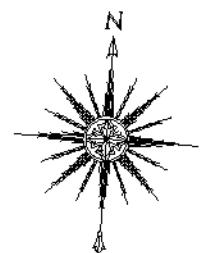

Ultima planimetria in atti

**Agenzia del Territorio
CATASTO FABBRICATI
Ufficio Provinciale di
Milano**

Dichiarazione protocollo n. MI0051994 del 01/02/2013

Planimetria di u.i.u. in Comune di Carnate

Via Alcide De Gasperi

civ.

Identificativi Catastali:

Sezione:

Foglio: 10

Particella: 418

Subalterno: 726

Compilata da:

Passerini Giuseppe

Iscritto all'albo:

Geometri

Prov. Lecco

N. 00460

Scheda n. 1

Scala 1:200

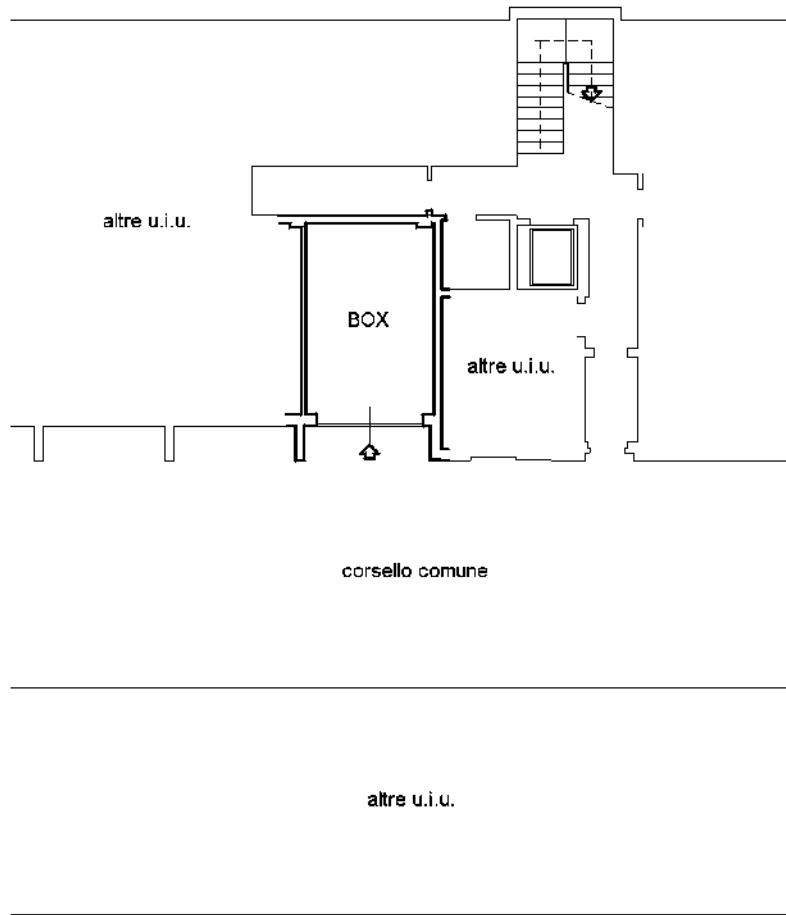

**PIANO S1
H= m. 2,50**

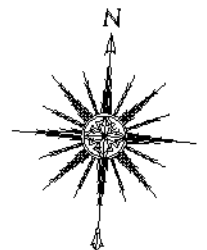

Ultima planimetria in atti

**Agenzia del Territorio
CATASTO FABBRICATI
Ufficio Provinciale di
Milano**

Dichiarazione protocollo n. MI0051994 del 01/02/2013

Planimetria di u.i.u. in Comune di Carnate

Via Alcide De Gasperi

civ.

Identificativi Catastali:

Sezione:

Foglio: 10

Particella: 418

Subalterno: 727

Compilata da:

Passerini Giuseppe

Iscritto all'albo:

Geometri

Prov. Lecco

N. 00460

Scheda n. 1

Scala 1:200

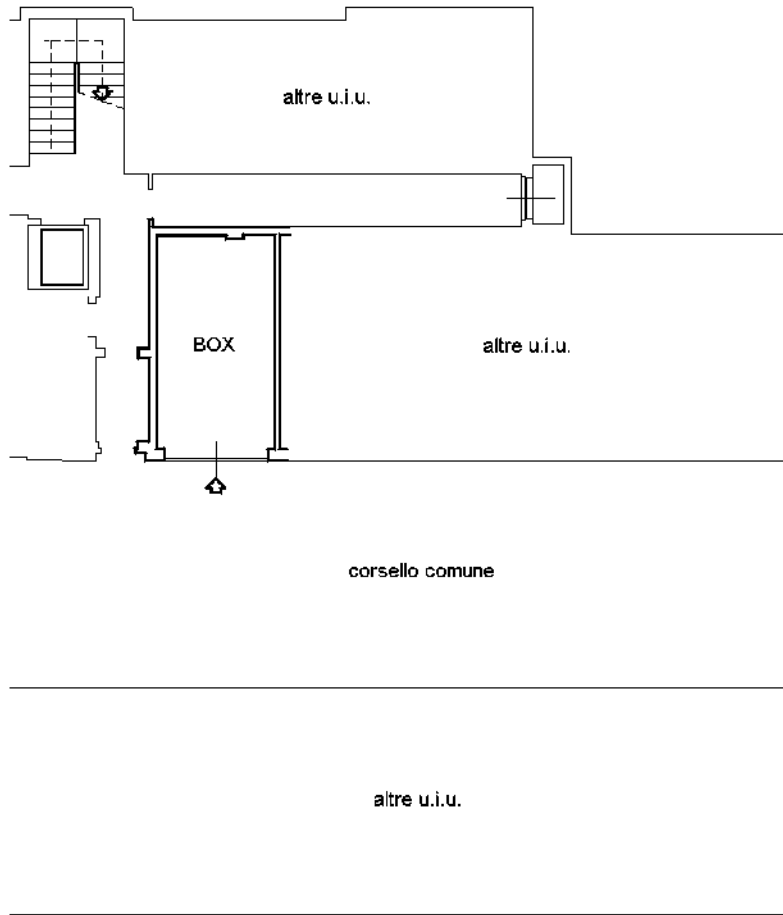

**PIANO S1
H= m. 2,50**

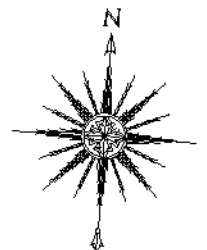

Ultima planimetria in atti

**Agenzia del Territorio
CATASTO FABBRICATI
Ufficio Provinciale di
Milano**

Dichiarazione protocollo n. MI0051994 del 01/02/2013

Planimetria di u.i.u. in Comune di Carnate

Via Alcide De Gasperi

civ.

Identificativi Catastali:

Sezione:
Foglio: 10
Particella: 418
Subalterno: 728

Compilata da:
Passerini Giuseppe
Iscritto all'albo:
Geometri

Prov. Lecco

N. 00460

Scheda n. 1

Scala 1:200

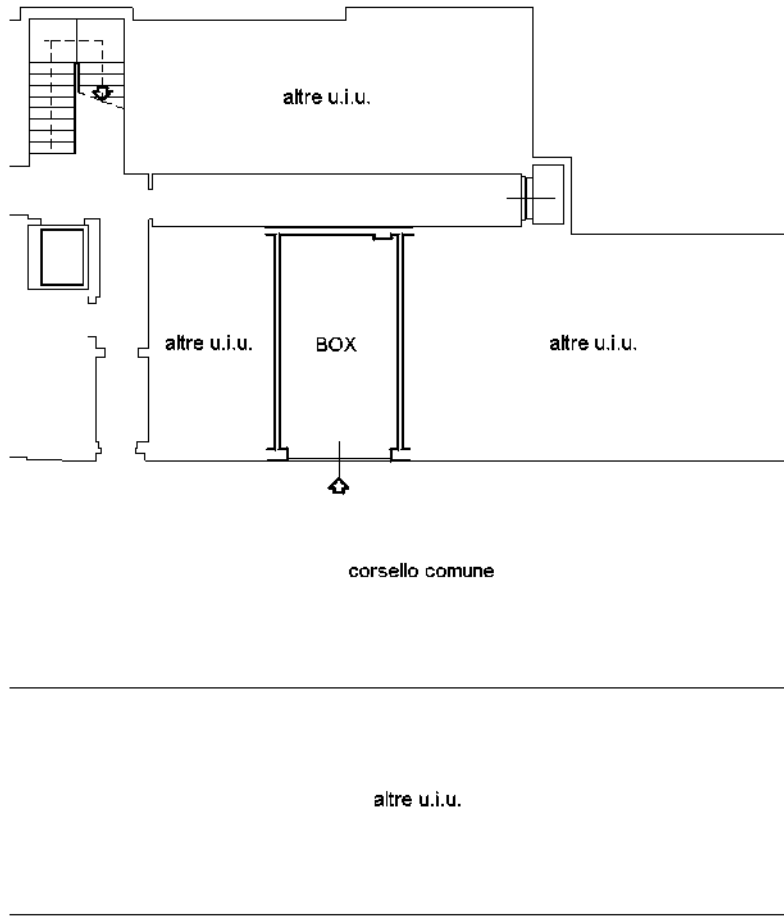

**PIANO S1
H= m. 2,50**

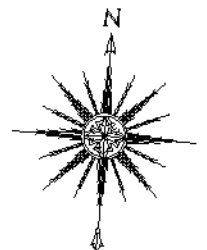

Ultima planimetria in atti

**Agenzia del Territorio
CATASTO FABBRICATI
Ufficio Provinciale di
Milano**

Dichiarazione protocollo n. MI0051994 del 01/02/2013

Planimetria di u.i.u. in Comune di Carnate

Via Alcide De Gasperi

civ.

Identificativi Catastali:

Sezione:

Foglio: 10

Particella: 418

Subalterno: 729

Compilata da:

Passerini Giuseppe

Iscritto all'albo:

Geometri

Prov. Lecco

N. 00460

Scheda n. 1

Scala 1:200

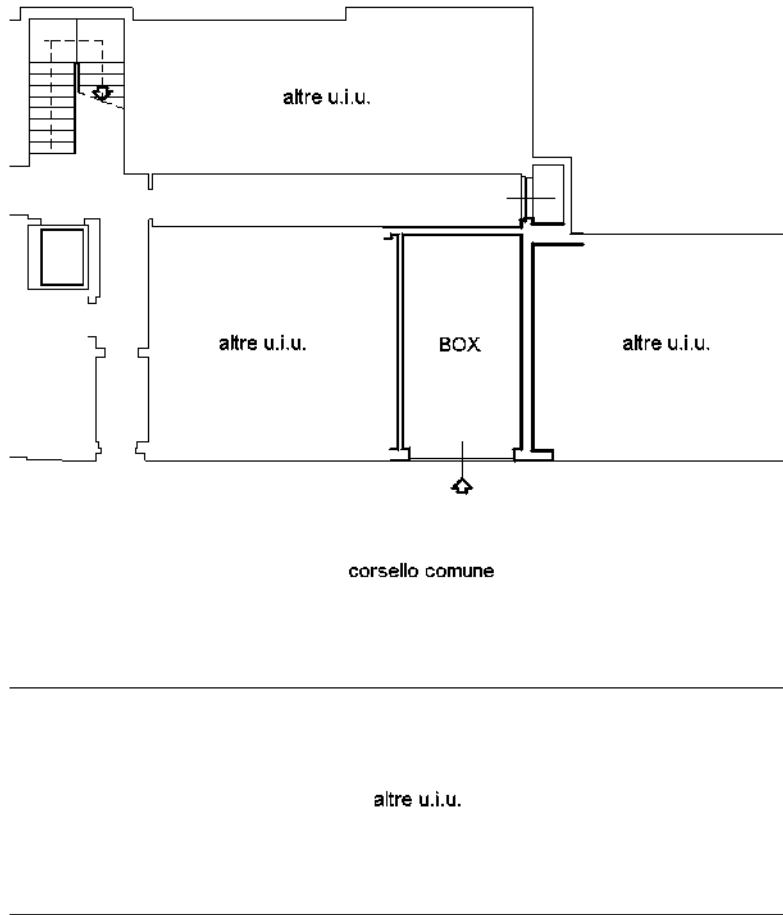

**PIANO S1
H= m. 2,50**

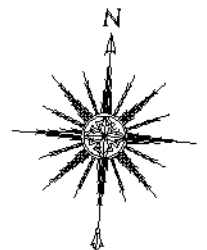

Ultima planimetria in atti

**Agenzia del Territorio
CATASTO FABBRICATI
Ufficio Provinciale di
Milano**

Dichiarazione protocollo n. MI0051994 del 01/02/2013

Planimetria di u.i.u. in Comune di Carnate

Via Alcide De Gasperi

civ.

Identificativi Catastali:

Sezione:
Foglio: 10
Particella: 418
Subalterno: 730

Compilata da:
Passerini Giuseppe
Iscritto all'albo:
Geometri

Prov. Lecco

N. 00460

Scheda n. 1

Scala 1:200

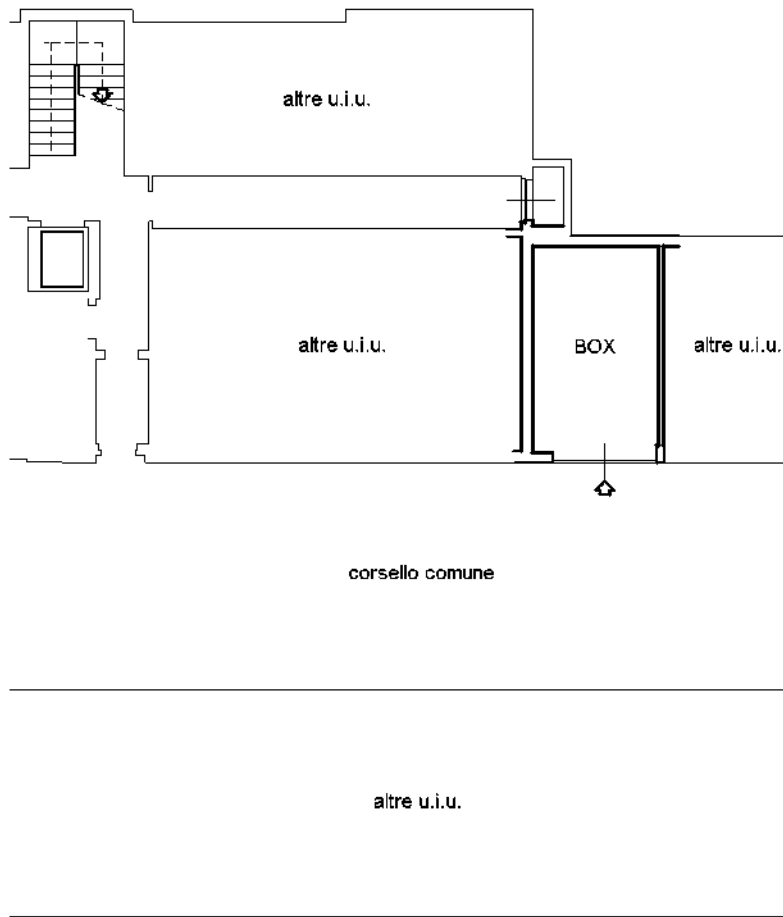

**PIANO S1
H= m. 2,50**

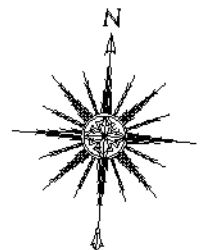

Catasto dei Fabbricati - Situazione al 02/11/2022 - Comune di CARNATE(B798) - < Foglio 10 - Particella 418 - Subalterno 730 >
VIA DE GASPERI Piano S1

**Agenzia del Territorio
CATASTO FABBRICATI
Ufficio Provinciale di
Milano**

Dichiarazione protocollo n. MI0051994 del 01/02/2013

Planimetria di u.i.u. in Comune di Carnate

Via Alcide De Gasperi

civ.

Identificativi Catastali:

Sezione:

Foglio: 10

Particella: 418

Subalterno: 731

Compilata da:

Passerini Giuseppe

Iscritto all'albo:

Geometri

Prov. Lecco

N. 00460

Scheda n. 1

Scala 1:200

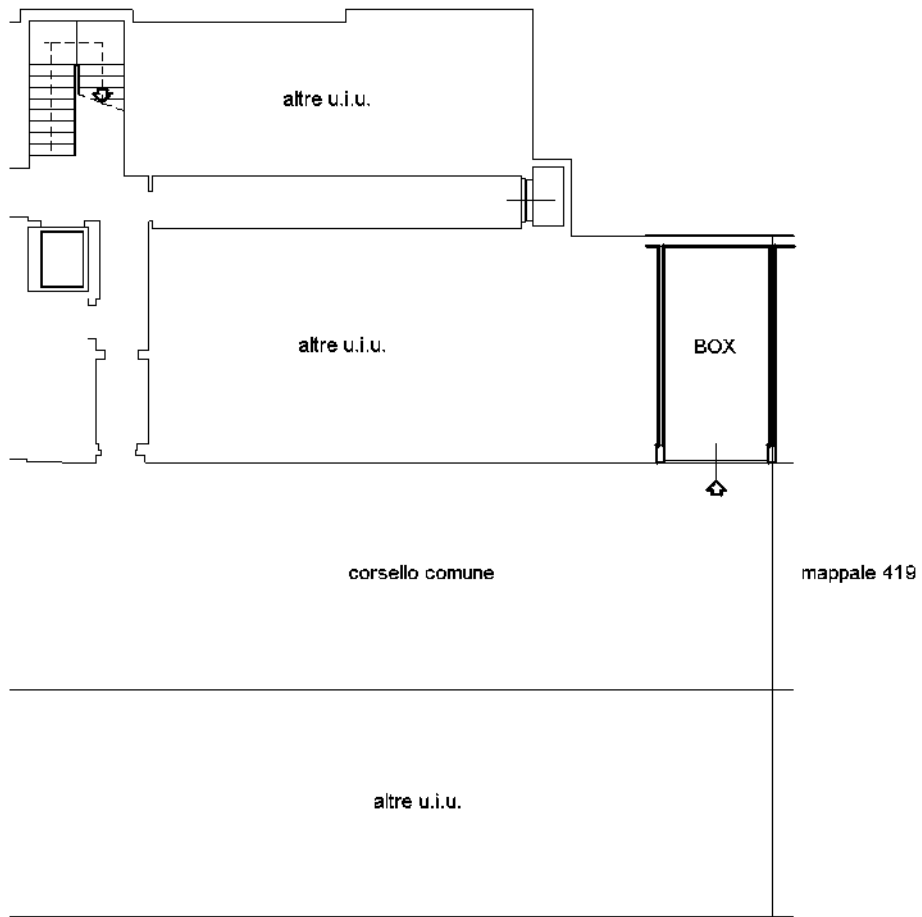

**PIANO S1
H= m. 2,50**

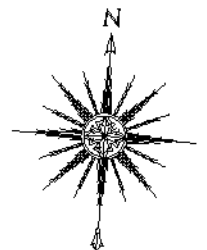

Ultima planimetria in atti

**Agenzia del Territorio
CATASTO FABBRICATI
Ufficio Provinciale di
Milano**

Dichiarazione protocollo n. MI0051994 del 01/02/2013

Planimetria di u.i.u. in Comune di Carnate

Via Alcide De Gasperi

civ.

Identificativi Catastali:

Sezione:

Foglio: 10

Particella: 418

Subalterno: 732

Compilata da:

Passerini Giuseppe

Iscritto all'albo:

Geometri

Prov. Lecco

N. 00460

Scheda n. 1

Scala 1:200

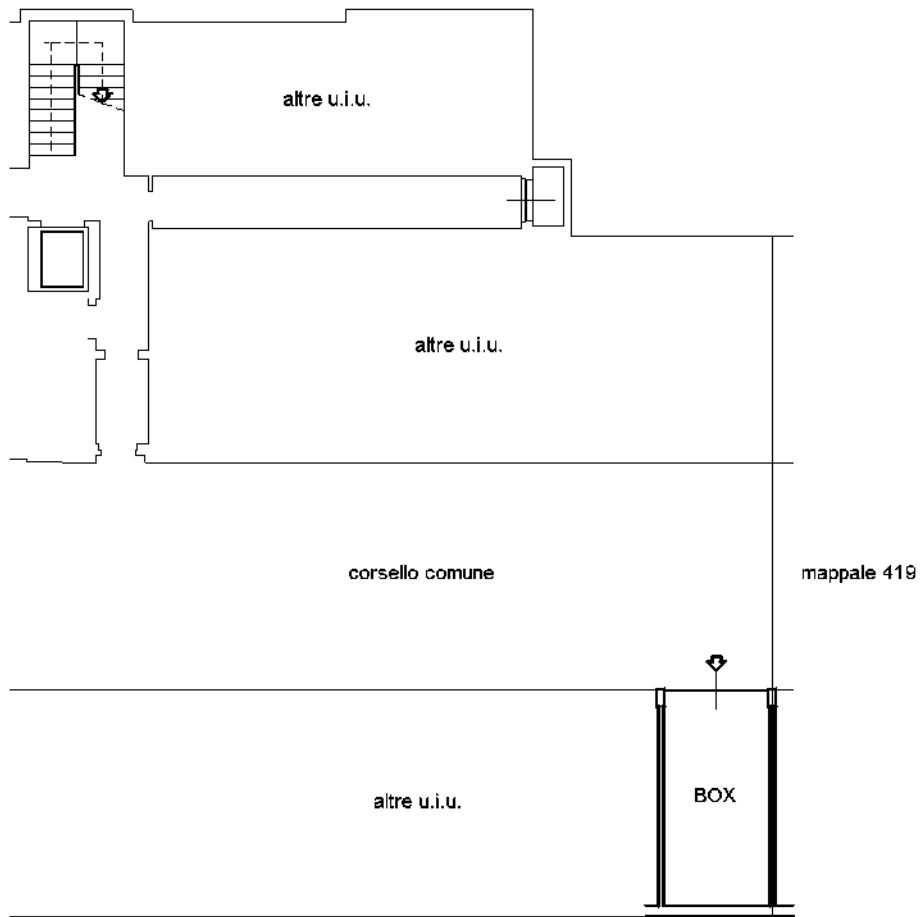

**PIANO S1
H= m. 2,50**

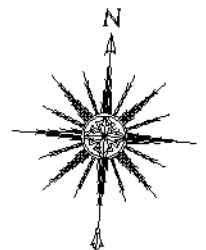

Catasto dei Fabbricati - Situazione al 02/11/2022 - Comune di CARNATE(B798) - < Foglio 10 - Particella 418 - Subalterno 732 >
VIA DE GASPERI Piano S1

Ultima planimetria in atti

**Agenzia del Territorio
CATASTO FABBRICATI
Ufficio Provinciale di
Milano**

Dichiarazione protocollo n. MI0051994 del 01/02/2013

Planimetria di u.i.u. in Comune di Carnate

Via Alcide De Gasperi

civ.

Identificativi Catastali:

Sezione:
Foglio: 10
Particella: 418
Subalterno: 733

Compilata da:
Passerini Giuseppe
Iscritto all'albo:
Geometri

Prov. Lecco

N. 00460

Scheda n. 1

Scala 1:200

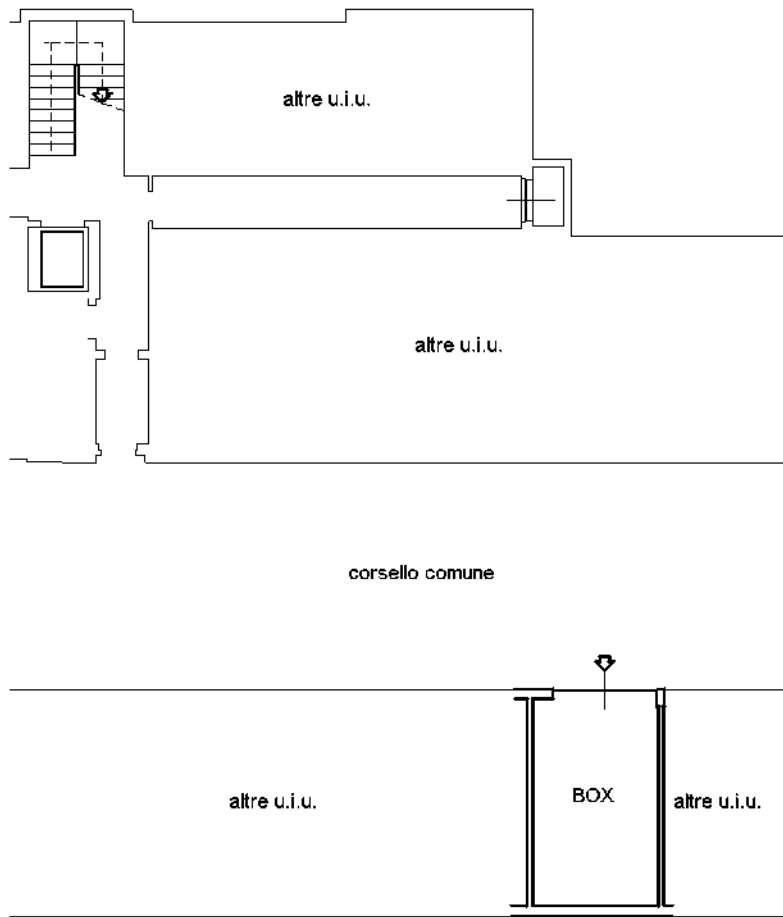

PIANO S1
H= m. 2,50

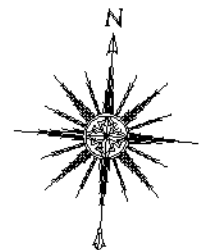

Catasto dei Fabbricati - Situazione al 02/11/2022 - Comune di CARNATE(B798) - < Foglio 10 - Particella 418 - Subalterno 733 >
VIA DE GASPERI Piano S1

Ultima planimetria in atti

**Agenzia del Territorio
CATASTO FABBRICATI
Ufficio Provinciale di
Milano**

Dichiarazione protocollo n. MI0051994 del 01/02/2013

Planimetria di u.i.u. in Comune di Carnate

Via Alcide De Gasperi

civ.

Identificativi Catastali:

Sezione:

Foglio: 10

Particella: 418

Subalterno: 734

Compilata da:

Passerini Giuseppe

Iscritto all'albo:

Geometri

Prov. Lecco

N. 00460

Scheda n. 1

Scala 1:200

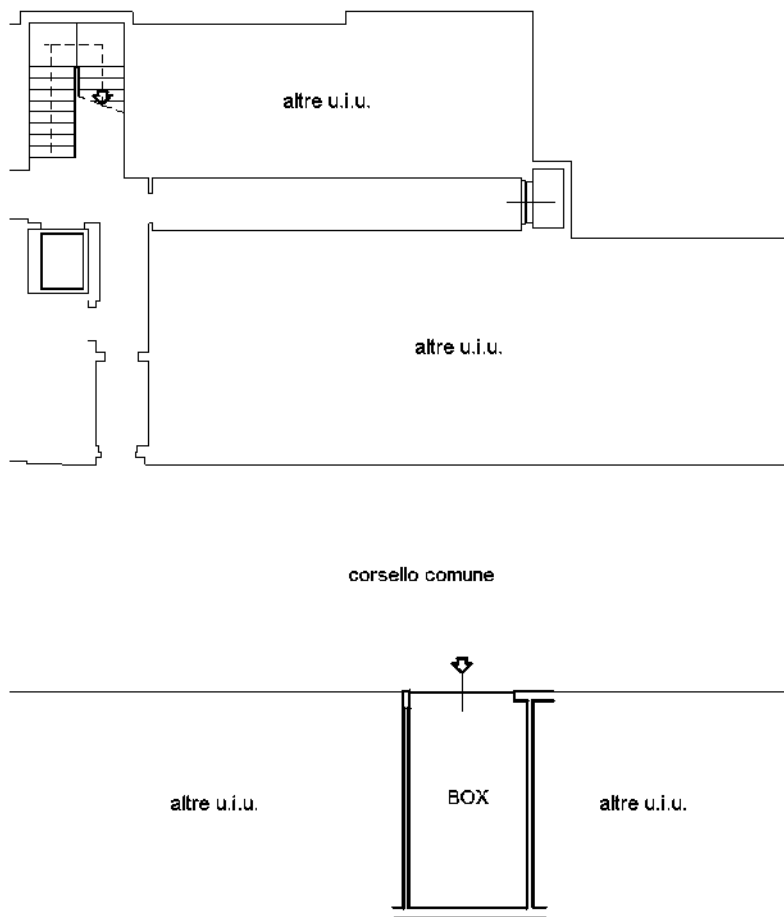

PIANO S1
H= m. 2,50

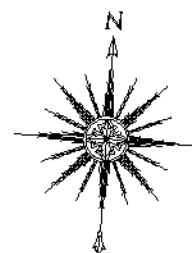

Catasto dei Fabbricati - Situazione al 02/11/2022 - Comune di CARNATE(B798) - < Foglio 10 - Particella 418 - Subalterno 734 >
VIA DE GASPERI Piano S1

Ultima planimetria in atti

**Agenzia del Territorio
CATASTO FABBRICATI
Ufficio Provinciale di
Milano**

Dichiarazione protocollo n. MI0051994 del 01/02/2013

Planimetria di u.i.u. in Comune di Carnate

Via Alcide De Gasperi

civ.

Identificativi Catastali:

Sezione:
Foglio: 10
Particella: 418
Subalterno: 735

Compilata da:
Passerini Giuseppe
Iscritto all'albo:
Geometri

Prov. Lecco

N. 00460

Scheda n. 1

Scala 1:200

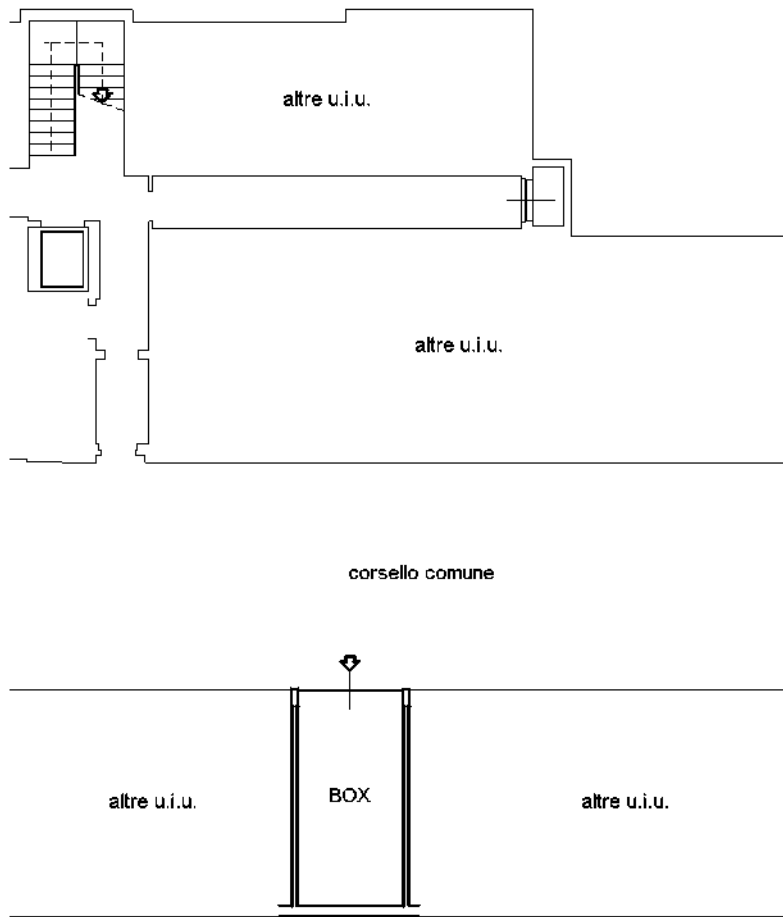

**PIANO S1
H= m. 2,50**

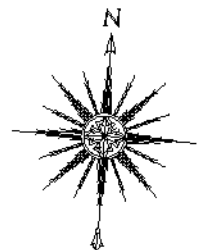

Catasto dei Fabbricati - Situazione al 02/11/2022 - Comune di CARNATE(B798) - < Foglio 10 - Particella 418 - Subalterno 735 >
VIA DE GASPERI Piano S1

Ultima planimetria in atti

**Agenzia del Territorio
CATASTO FABBRICATI
Ufficio Provinciale di
Milano**

Dichiarazione protocollo n. MI0051994 del 01/02/2013

Planimetria di u.i.u. in Comune di Carnate

Via Alcide De Gasperi

civ.

Identificativi Catastali:

Sezione:
Foglio: 10
Particella: 418
Subalterno: 736

Compilata da:
Passerini Giuseppe
Iscritto all'albo:
Geometri

Prov. Lecco

N. 00460

Scheda n. 1

Scala 1:200

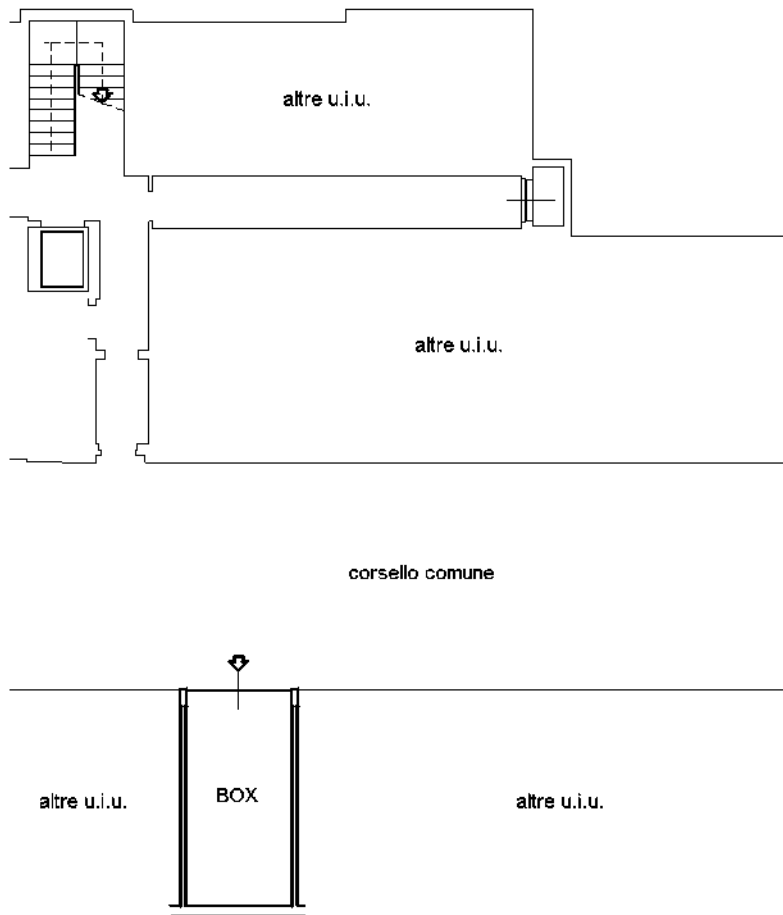

**PIANO S1
H= m. 2,50**

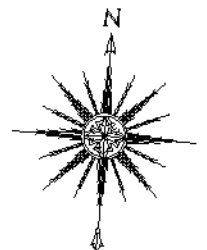

Catasto dei Fabbricati - Situazione al 02/11/2022 - Comune di CARNATE(B798) - < Foglio 10 - Particella 418 - Subalterno 736 >
VIA DE GASPERI Piano S1

Ultima planimetria in atti

**Agenzia del Territorio
CATASTO FABBRICATI
Ufficio Provinciale di
Milano**

Dichiarazione protocollo n. MI0051994 del 01/02/2013

Planimetria di u.i.u. in Comune di Carnate

Via Alcide De Gasperi

civ.

Identificativi Catastali:

Sezione:

Foglio: 10

Particella: 418

Subalterno: 737

Compilata da:

Passerini Giuseppe

Iscritto all'albo:

Geometri

Prov. Lecco

N. 00460

Scheda n. 1

Scala 1:200

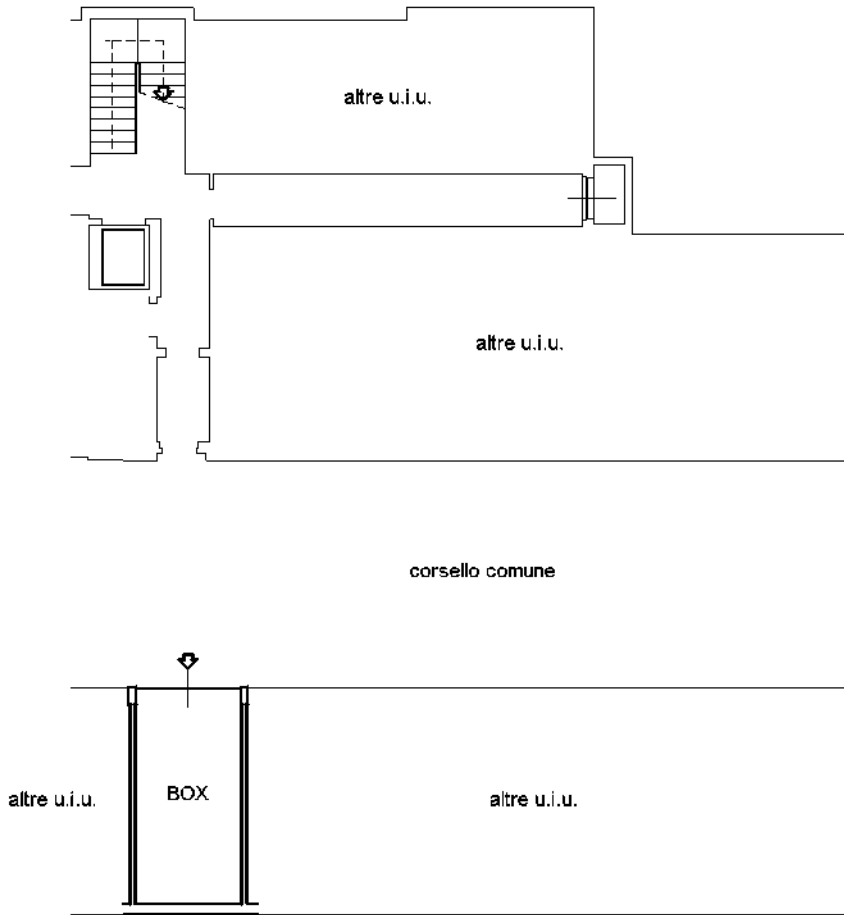

**PIANO S1
H= m. 2,50**

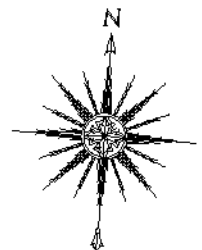

Catasto dei Fabbricati - Situazione al 02/11/2022 - Comune di CARNATE(B798) - < Foglio 10 - Particella 418 - Subalterno 737 >
VIA DE GASPERI Piano S1

Ultima planimetria in atti

**Agenzia del Territorio
CATASTO FABBRICATI
Ufficio Provinciale di
Milano**

Dichiarazione protocollo n. MI0051994 del 01/02/2013

Planimetria di u.i.u. in Comune di Carnate

Via Alcide De Gasperi

civ.

Identificativi Catastali:

Sezione:

Foglio: 10

Particella: 418

Subalterno: 738

Compilata da:

Passerini Giuseppe

Iscritto all'albo:

Geometri

Prov. Lecco

N. 00460

Scheda n. 1

Scala 1:200

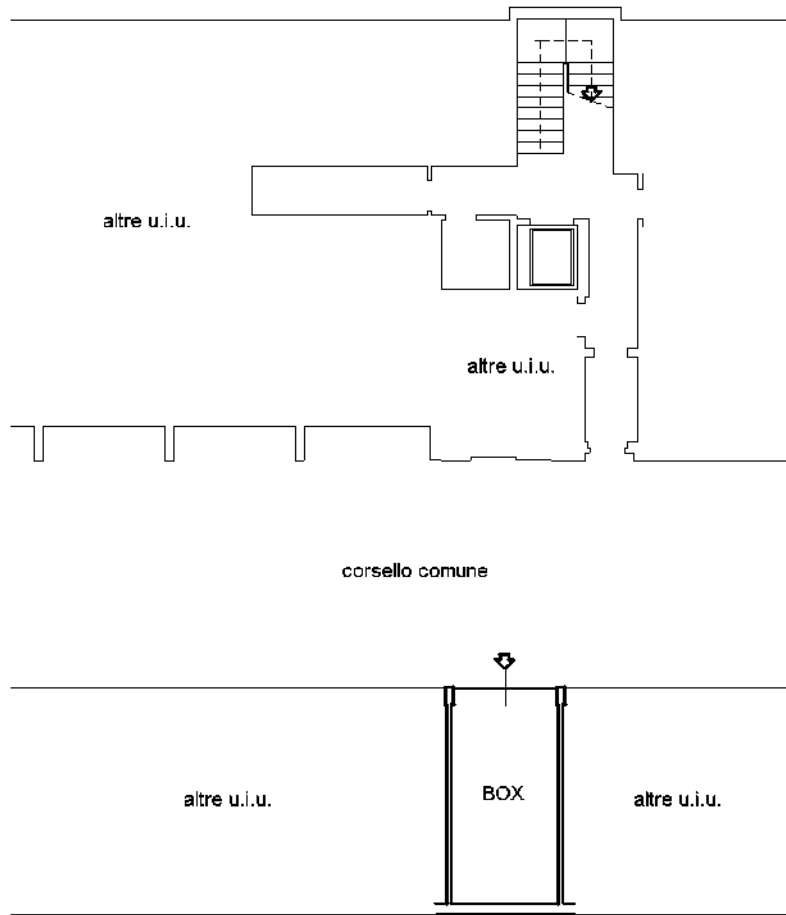

**PIANO S1
H= m. 2,50**

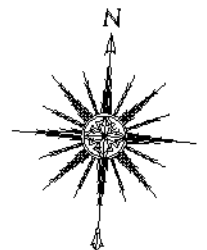

Catasto dei Fabbricati - Situazione al 02/11/2022 - Comune di CARNATE(B798) - < Foglio 10 - Particella 418 - Subalterno 738 >
VIA DE GASPERI Piano S1

**Agenzia del Territorio
CATASTO FABBRICATI
Ufficio Provinciale di
Milano**

Dichiarazione protocollo n. MI0051994 del 01/02/2013

Planimetria di u.i.u. in Comune di Carnate

Via Alcide De Gasperi

civ.

Identificativi Catastali:

Sezione:

Foglio: 10

Particella: 418

Subalterno: 739

Compilata da:

Passerini Giuseppe

Iscritto all'albo:

Geometri

Prov. Lecco

N. 00460

Scheda n. 1

Scala 1:200

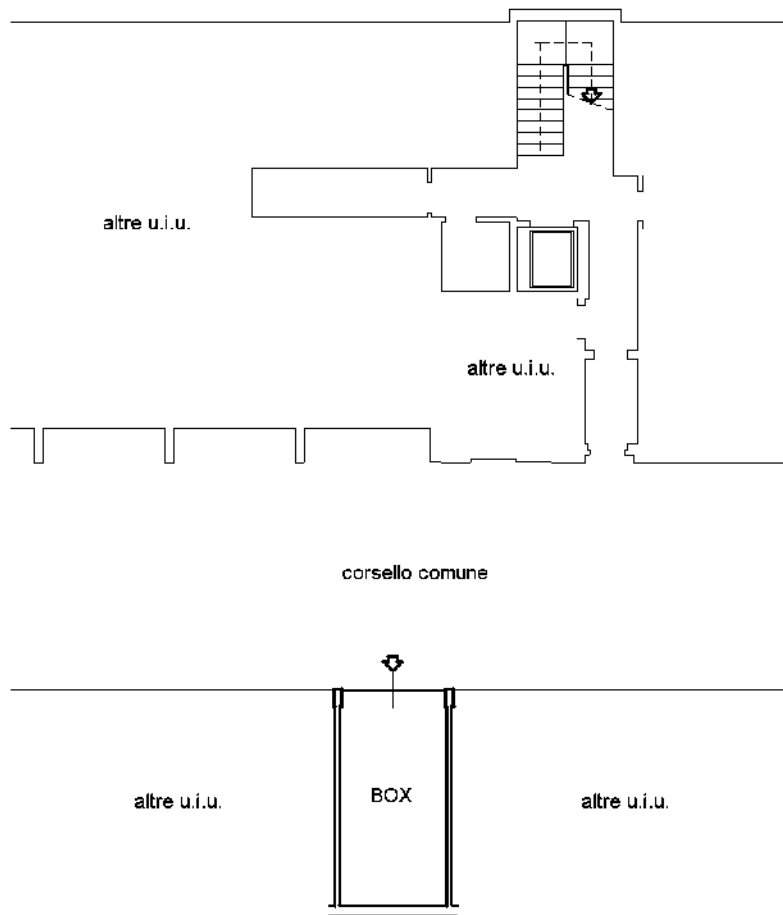

**PIANO S1
H= m. 2,50**

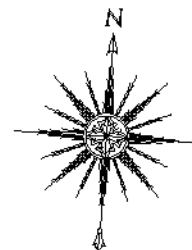

Ultima planimetria in atti

**Agenzia del Territorio
CATASTO FABBRICATI
Ufficio Provinciale di
Milano**

Dichiarazione protocollo n. MI0051994 del 01/02/2013

Planimetria di u.i.u. in Comune di Carnate

Via Alcide De Gasperi

civ.

Identificativi Catastali:

Sezione:

Foglio: 10

Particella: 418

Subalterno: 740

Compilata da:

Passerini Giuseppe

Iscritto all'albo:

Geometri

Prov. Lecco

N. 00460

Scheda n. 1

Scala 1:200

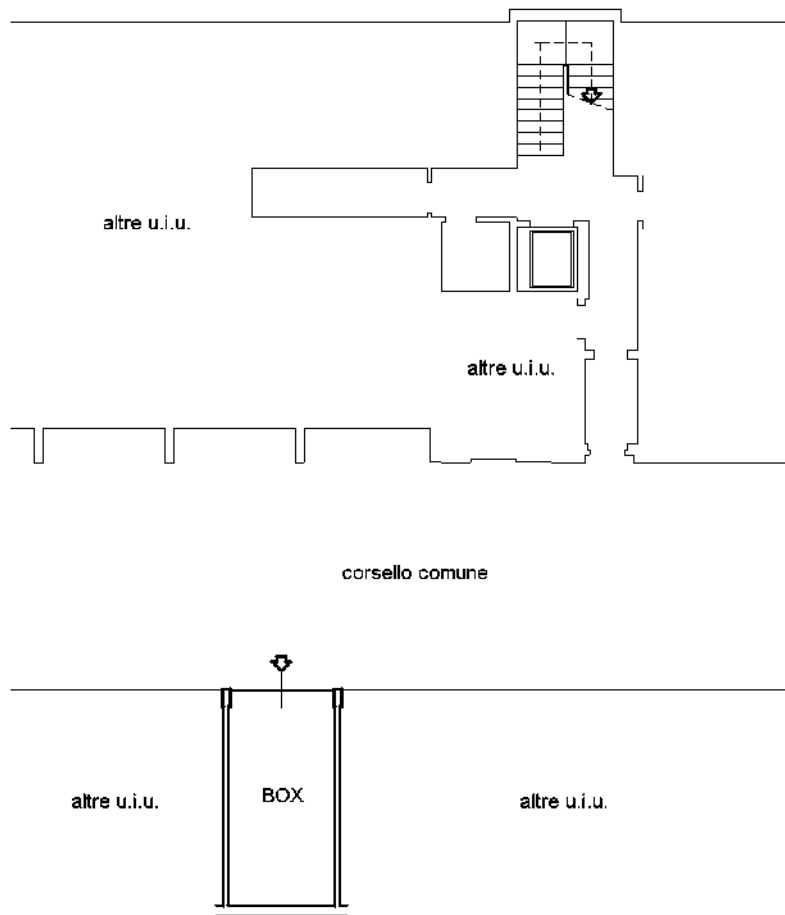

**PIANO S1
H= m. 2,50**

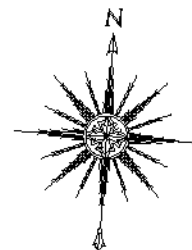

Ultima planimetria in atti

**Agenzia del Territorio
CATASTO FABBRICATI
Ufficio Provinciale di
Milano**

Dichiarazione protocollo n. MI0051994 del 01/02/2013

Planimetria di u.i.u. in Comune di Carnate

Via Alcide De Gasperi

civ.

Identificativi Catastali:

Sezione:

Foglio: 10

Particella: 418

Subalterno: 741

Compilata da:

Passerini Giuseppe

Iscritto all'albo:

Geometri

Prov. Lecco

N. 00460

Scheda n. 1

Scala 1:200

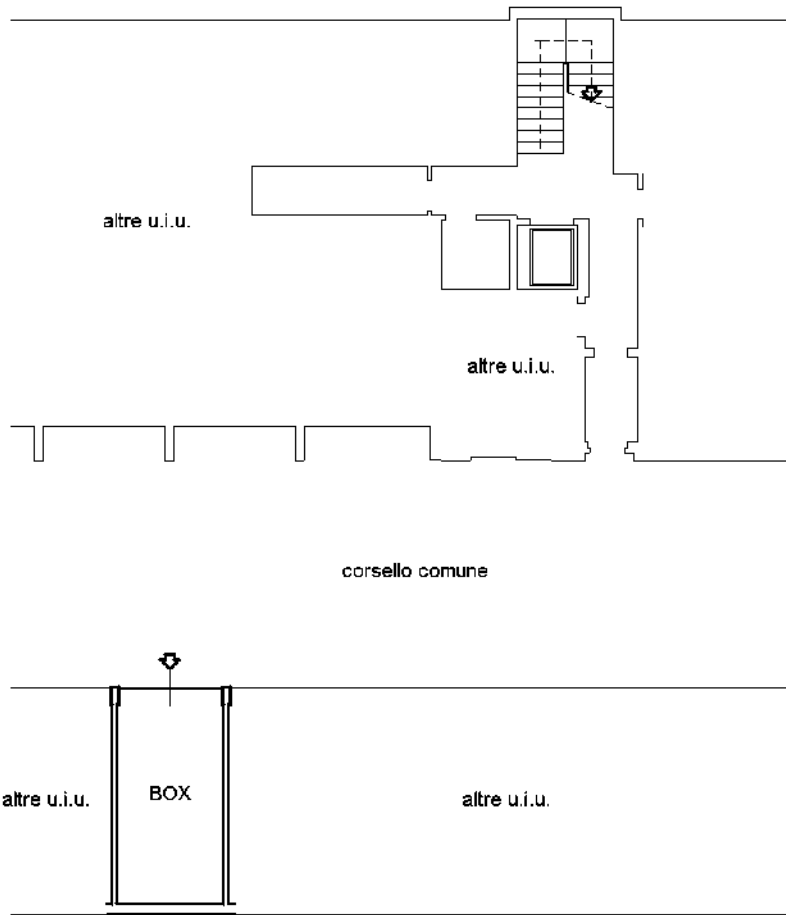

**PIANO S1
H= m. 2,50**

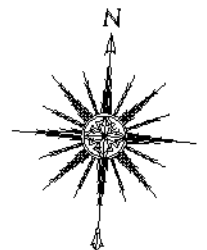

Ultima planimetria in atti

**Agenzia del Territorio
CATASTO FABBRICATI
Ufficio Provinciale di
Milano**

Dichiarazione protocollo n. MI0051994 del 01/02/2013

Planimetria di u.i.u. in Comune di Carnate

Via Alcide De Gasperi

civ.

Identificativi Catastali:

Sezione:

Foglio: 10

Particella: 418

Subalterno: 742

Compilata da:

Passerini Giuseppe

Iscritto all'albo:

Geometri

Prov. Lecco

N. 00460

Scheda n. 1

Scala 1:200

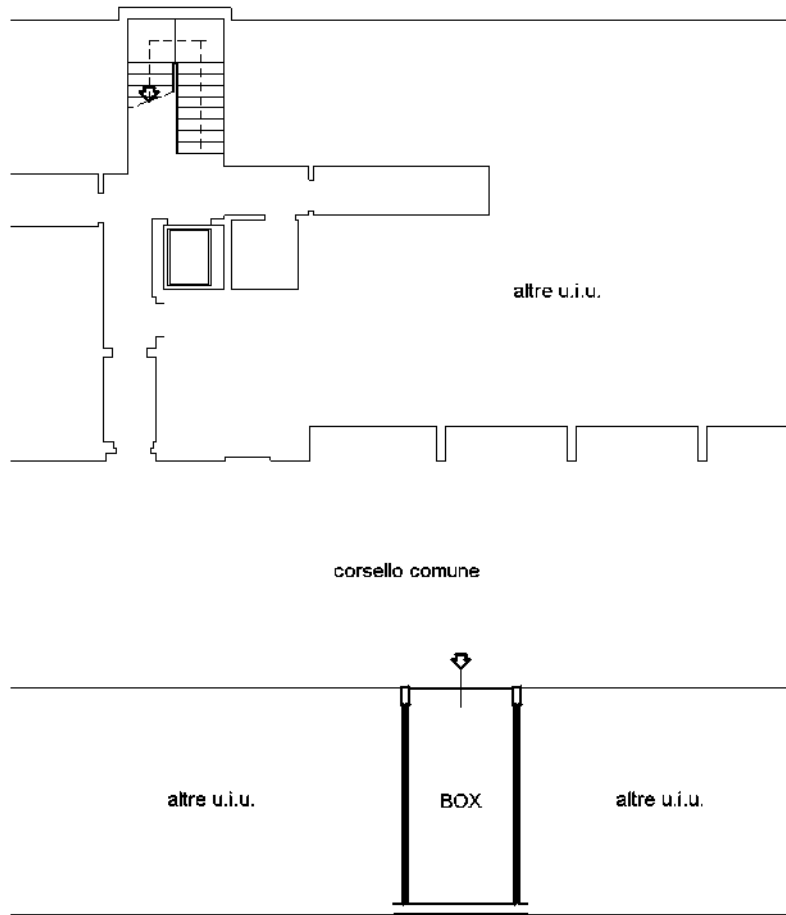

PIANO S1
H= m. 2,50

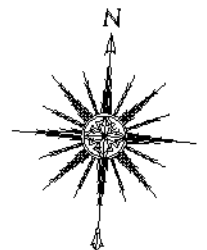

Ultima planimetria in atti

**Agenzia del Territorio
CATASTO FABBRICATI
Ufficio Provinciale di
Milano**

Dichiarazione protocollo n. MI0051994 del 01/02/2013

Planimetria di u.i.u. in Comune di Carnate

Via Alcide De Gasperi

civ.

Identificativi Catastali:

Sezione:

Foglio: 10

Particella: 418

Subalterno: 743

Compilata da:

Passerini Giuseppe

Iscritto all'albo:

Geometri

Prov. Lecco

N. 00460

Scheda n. 1

Scala 1:200

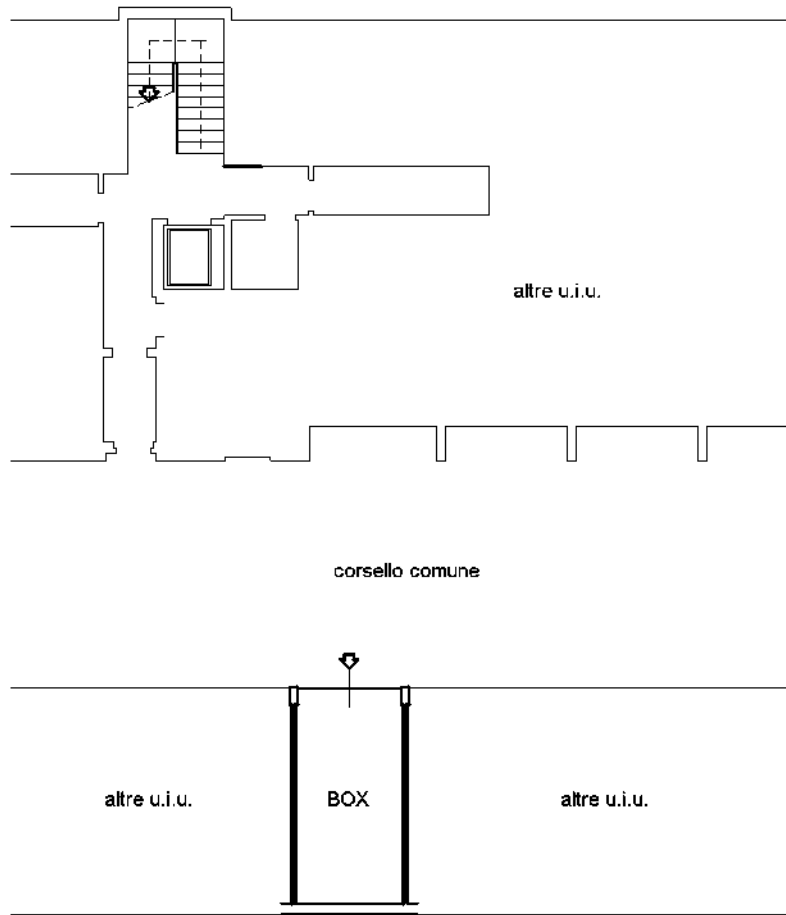

PIANO S1
H= m. 2,50

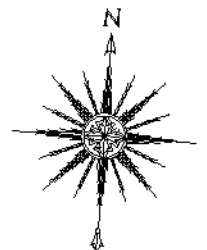

Ultima planimetria in atti

**Agenzia del Territorio
CATASTO FABBRICATI
Ufficio Provinciale di
Milano**

Dichiarazione protocollo n. MI0051994 del 01/02/2013

Planimetria di u.i.u. in Comune di Carnate

Via Alcide De Gasperi

civ.

Identificativi Catastali:

Sezione:

Foglio: 10

Particella: 418

Subalterno: 744

Compilata da:

Passerini Giuseppe

Iscritto all'albo:

Geometri

Prov. Lecco

N. 00460

Scheda n. 1

Scala 1:200

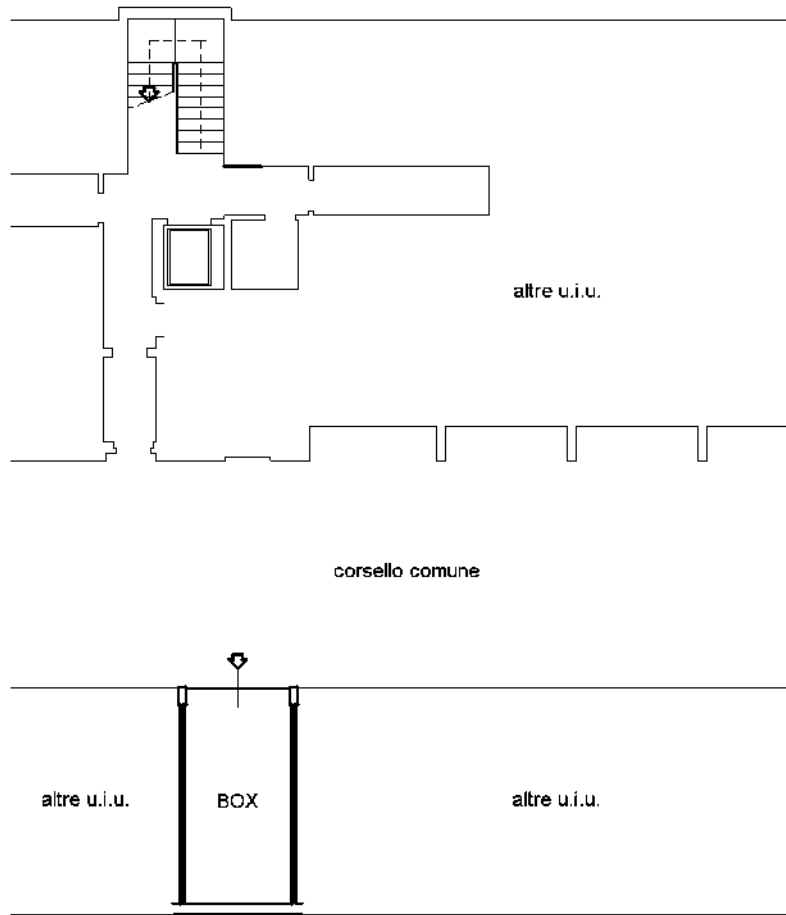

PIANO S1
H= m. 2,50

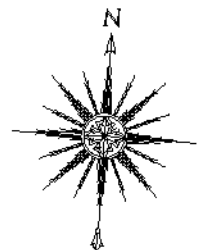

Ultima planimetria in atti

**Agenzia del Territorio
CATASTO FABBRICATI
Ufficio Provinciale di
Milano**

Dichiarazione protocollo n. MI0051994 del 01/02/2013

Planimetria di u.i.u. in Comune di Carnate

Via Alcide De Gasperi

civ.

Identificativi Catastali:

Sezione:

Foglio: 10

Particella: 418

Subalterno: 745

Compilata da:

Passerini Giuseppe

Iscritto all'albo:
Geometri

Prov. Lecco

N. 00460

Scheda n. 1

Scala 1:200

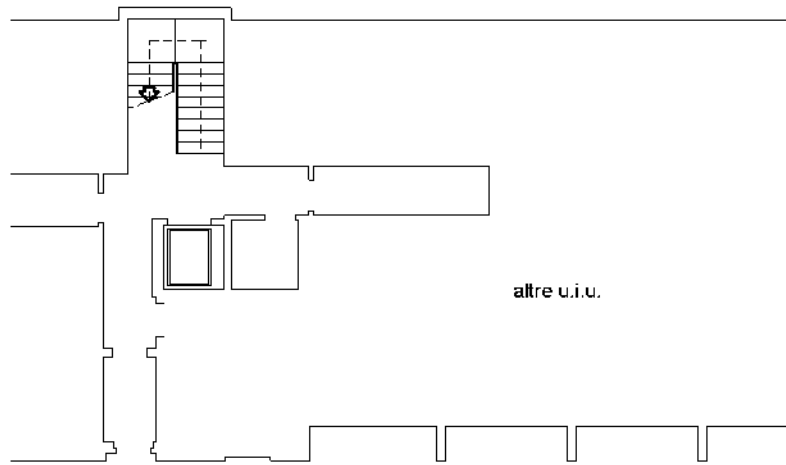

corsello comune



**PIANO S1
H= m. 2,50**

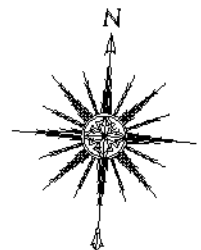

Ultima planimetria in atti

**Agenzia del Territorio
CATASTO FABBRICATI
Ufficio Provinciale di
Milano**

Dichiarazione protocollo n. MI0051994 del 01/02/2013

Planimetria di u.i.u. in Comune di Carnate

Via Alcide De Gasperi

civ.

Identificativi Catastali:

Sezione:
Foglio: 10
Particella: 418
Subalterno: 746

Compilata da:
Passerini Giuseppe
Iscritto all'albo:
Geometri

Prov. Lecco

N. 00460

Scheda n. 1

Scala 1:200

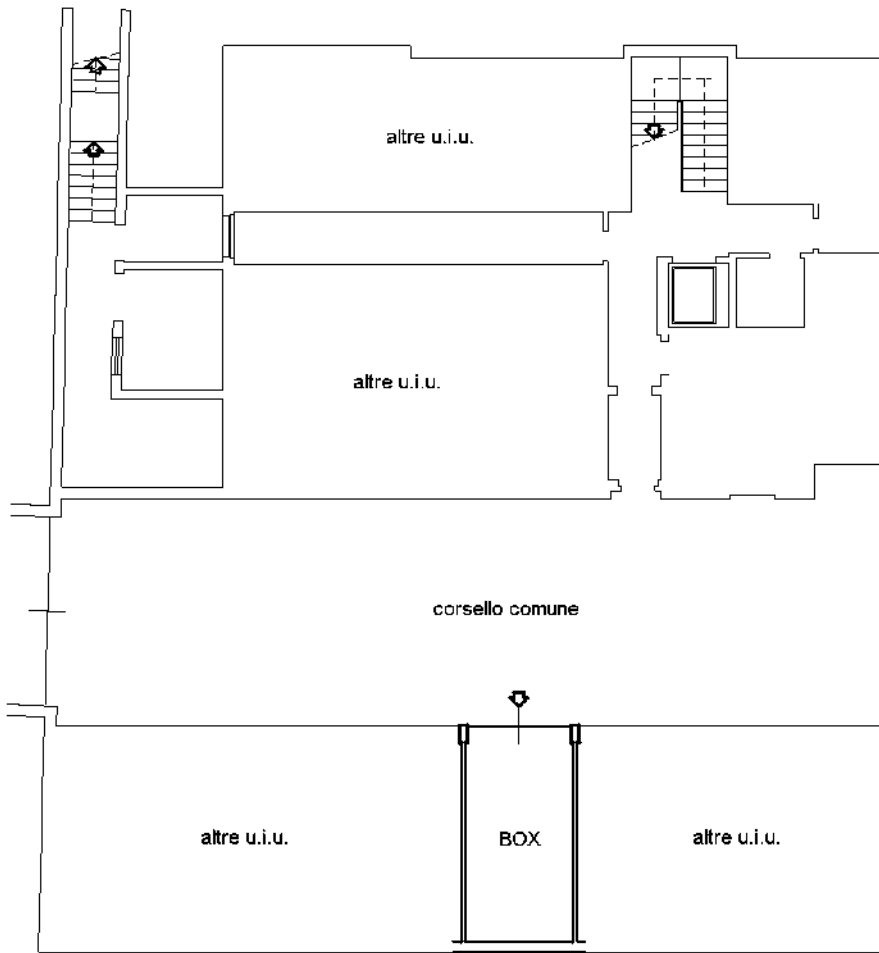

**PIANO S1
H= m. 2,50**

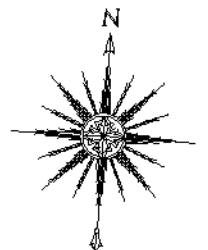

Ultima planimetria in atti

**Agenzia del Territorio
CATASTO FABBRICATI
Ufficio Provinciale di
Milano**

Dichiarazione protocollo n. MI0051994 del 01/02/2013

Planimetria di u.i.u. in Comune di Carnate

Via Alcide De Gasperi

civ.

Identificativi Catastali:

Sezione:
Foglio: 10
Particella: 418
Subalterno: 747

Compilata da:
Passerini Giuseppe
Iscritto all'albo:
Geometri

Prov. Lecco

N. 00460

Scheda n. 1

Scala 1:200

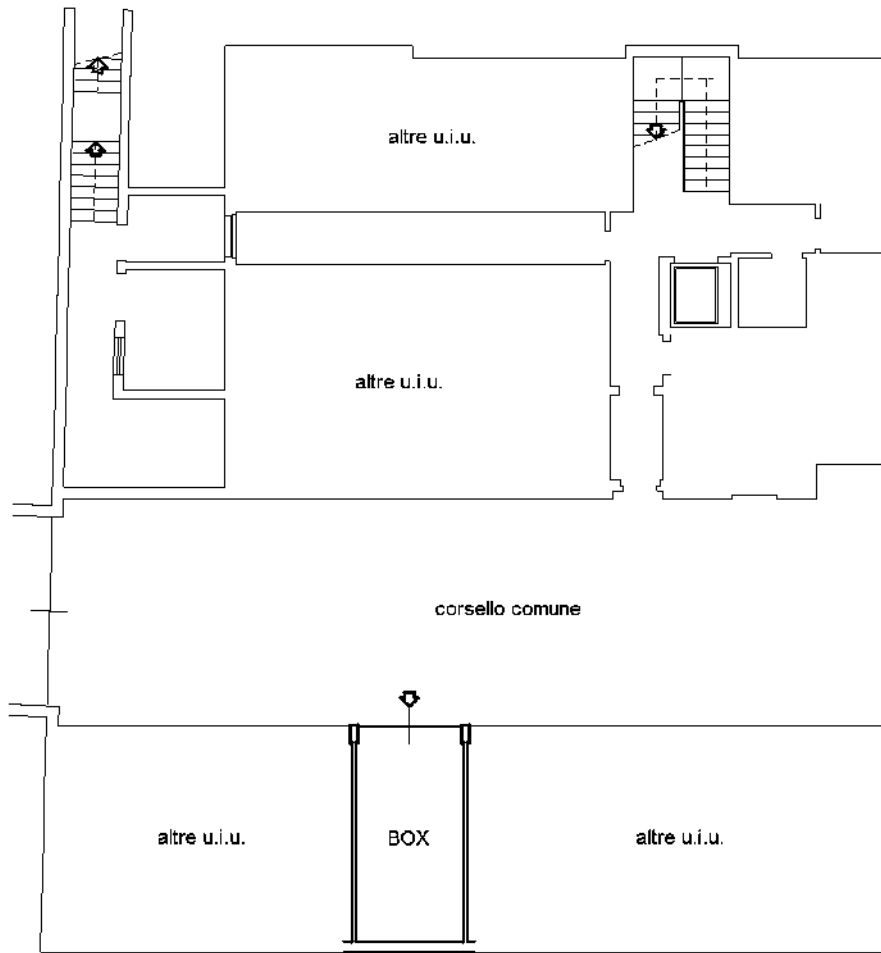

PIANO S1
H= m. 2,50

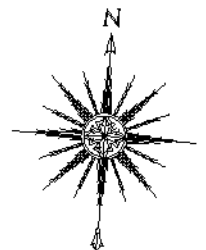

Ultima planimetria in atti

**Agenzia del Territorio
CATASTO FABBRICATI
Ufficio Provinciale di
Milano**

Dichiarazione protocollo n. MI0051994 del 01/02/2013

Planimetria di u.i.u. in Comune di Carnate

Via Alcide De Gasperi

civ.

Identificativi Catastali:

Sezione:
Foglio: 10
Particella: 418
Subalterno: 748

Compilata da:
Passerini Giuseppe
Iscritto all'albo:
Geometri

Prov. Lecco

N. 00460

Scheda n. 1

Scala 1:200

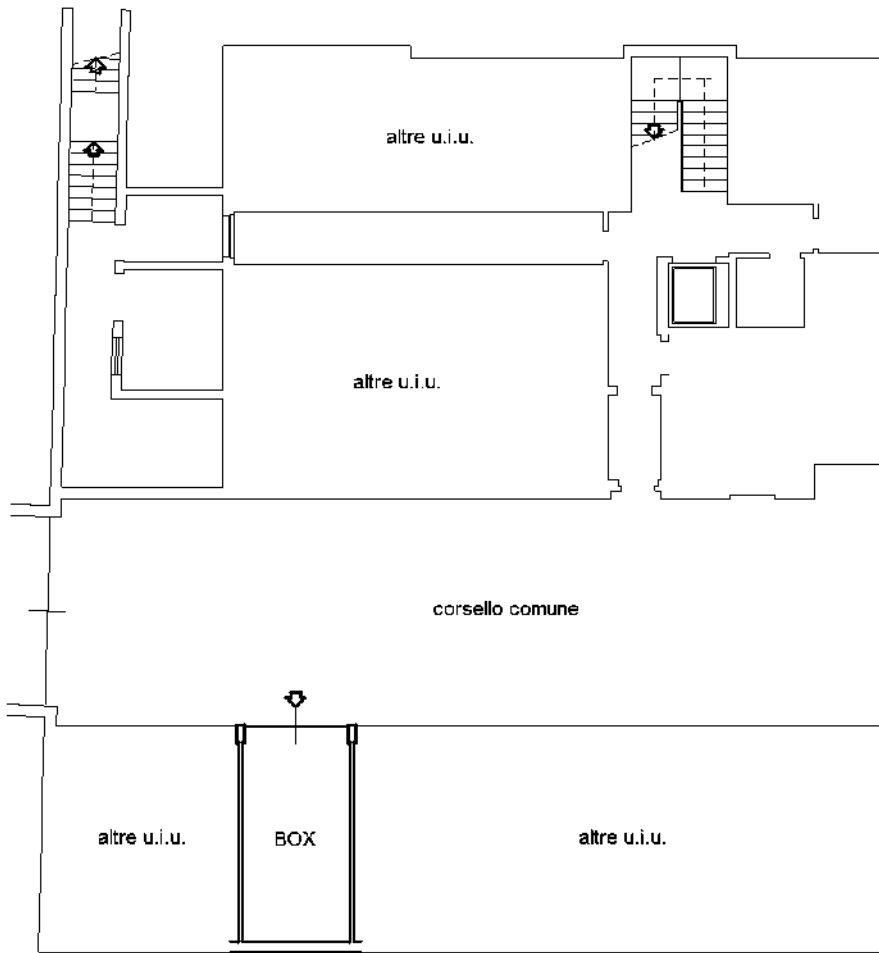

**PIANO S1
H= m. 2,50**

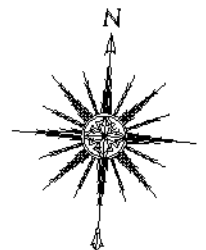

Ultima planimetria in atti

**Agenzia del Territorio
CATASTO FABBRICATI
Ufficio Provinciale di
Milano**

Dichiarazione protocollo n. MI0051994 del 01/02/2013

Planimetria di u.i.u. in Comune di Carnate

Via Alcide De Gasperi

civ.

Identificativi Catastali:

Sezione:
Foglio: 10
Particella: 418
Subalterno: 749

Compilata da:
Passerini Giuseppe
Iscritto all'albo:
Geometri

Prov. Lecco

N. 00460

Scheda n. 1

Scala 1:200

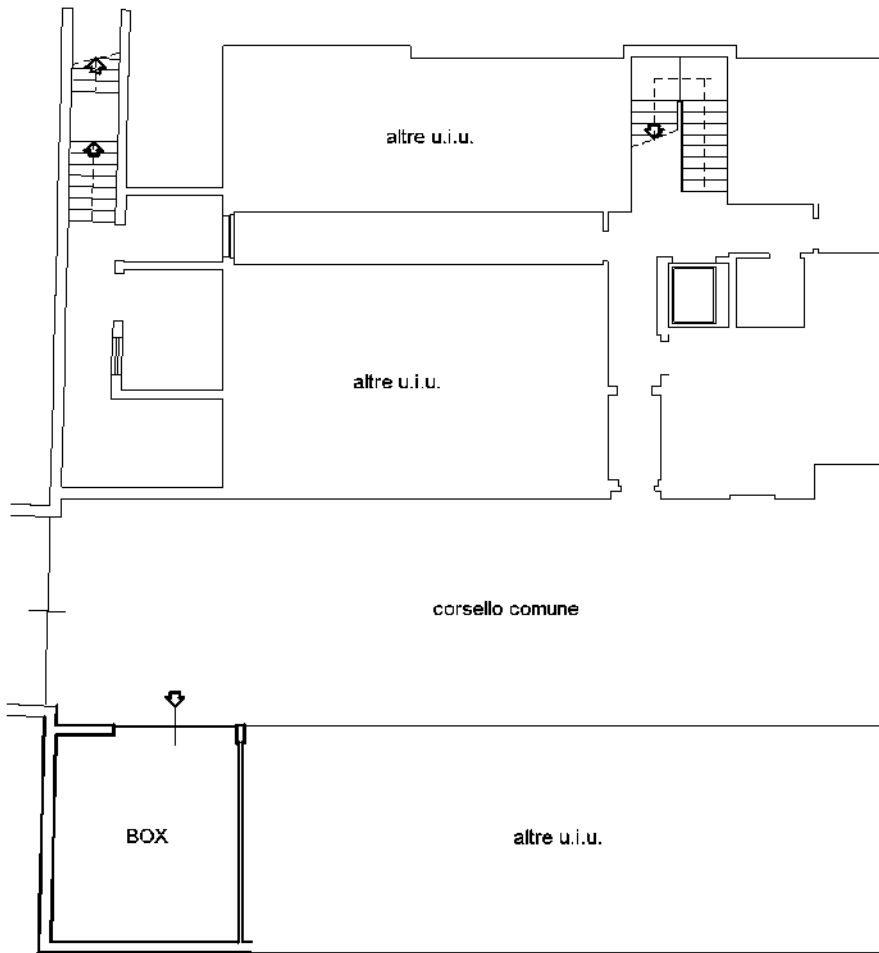

**PIANO S1
H= m. 2,50**

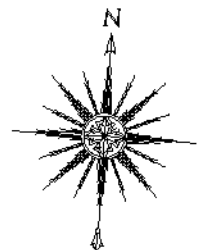

Catasto dei Fabbricati - Situazione al 02/11/2022 - Comune di CARNATE(B798) - < Foglio 10 - Particella 418 - Subalterno 749 >
VIA DE GASPERI Piano S1

Ultima planimetria in atti