

MODULARIO  
F. - Col. S. T. - 315

Mod. B (Nuovo Catasto Edilizio Urbano)

# NUOVO CATASTO EDILIZIO URBANO

(R. DECRETO-LEGGE 13 APRILE 1939, N. 652)

Planimetria dell'immobile situato nel Comune di BRUGHERIO Via NAZARIO SAURO 24 int.

Ditta LA NAZARIO SAURO s.n.l.

Allegata alla dichiarazione presentata all'Ufficio Tecnico Erariale di MILANO

26

T 911451

BOX SOTTERRANEO H=2.20

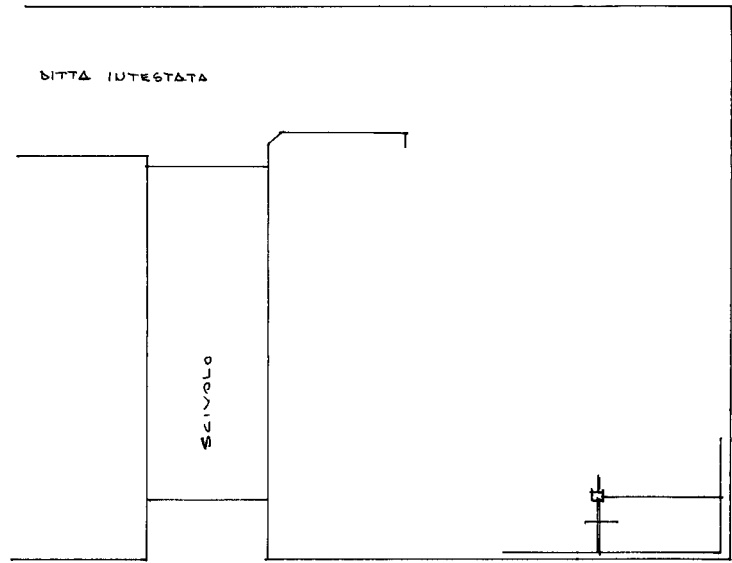

ORIENTAMENTO



SCALA DI 1.200

SPAZIO RISERVATO PER LE ANNOTAZIONI D'UFFICIO

DATA  
 PROT. N° 11661  
 - 11/16. 2024

Compilata dal Perito ind. edile  
 (Titolo, nome e cognome del tecnico)  
**AULENGHI ALESSANDRO**  
 Iscritto all'Albo dei periti ind. edili  
 della Provincia di MILANO n° 1666  
 DATA 20-10-70  
 Firma: *A. Aulengi*

LIBRERIA DEGLI UFFICI  
 20121 MILANO  
 Via F. Turati, 26 - Telefono 850227  
 CONCESSIONARIA AUTOGESTITA

Catasto dei Fabbricati - Situazione al 23/01/2024 - Comune di BRUGHERIO(B212) - < Foglio 19 - Particella 294 - Subalterno 16 >  
 inquadro 01  
 VIA NAZARIO SAURO n. 24 Piano S1

Ultima planimetria in atti