

**Agenzia del Territorio
CATASTO FABBRICATI
Ufficio Provinciale di
Milano**

Dichiarazione protocollo n. 345248 del 27/03/2003

Planimetria di u.i.u. in Comune di Meda

Via Santa Caterina Da Siena

civ. 36

Identificativi Catastali:

Sezione:

Foglio: 33

Particella: 82

Subalterno: 1

Compilata da:

De Giovanni Mauro

Iscritto all'albo:

Architetti

Prov. Sondrio

N. 35

Scheda n. 1

Scala 1:200

PIANO TERRA

H= 3,05 m

altra proprietà

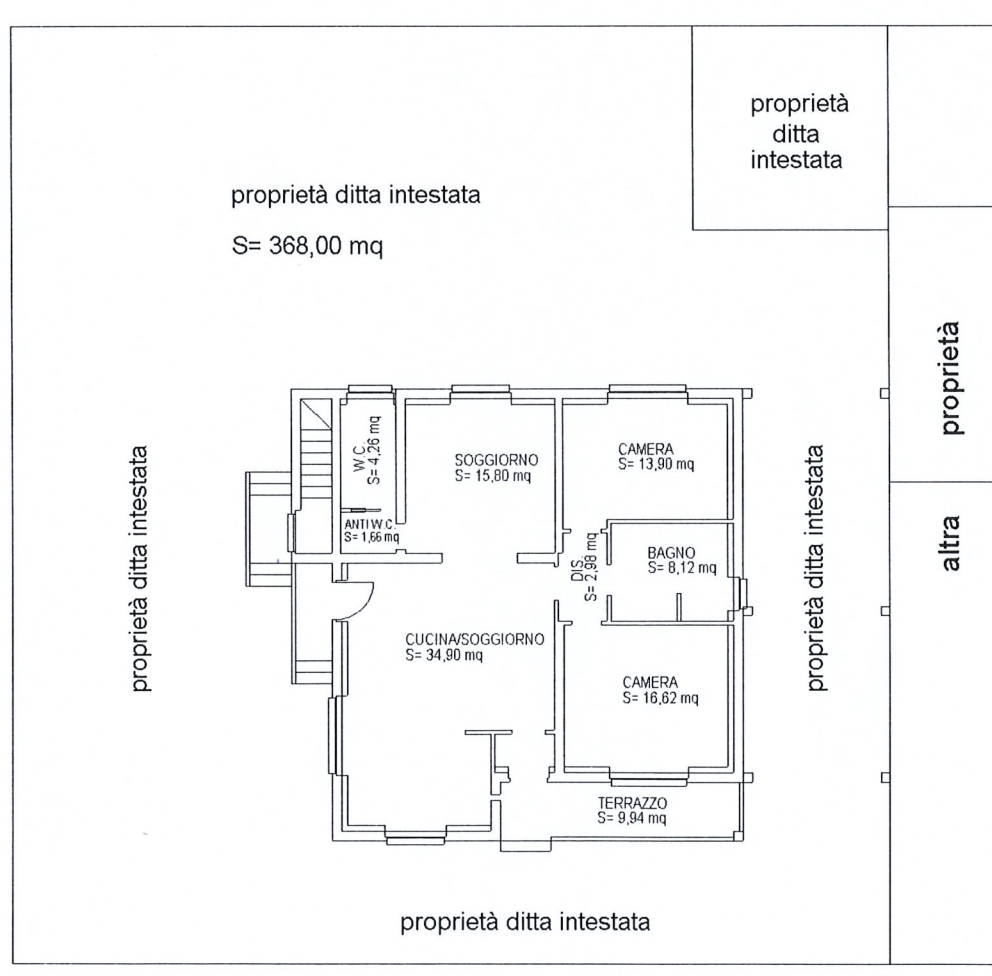

Via S. Caterina da Siena

Catasto dei Fabbricati - Situazione al 05/05/2021 - Comune di MEDA(F078) - < Foglio: 33 Particella: 82 - Subalterno 1 >
 VIA SANTA CATERINA DA SIENA n. 36 piano: T;



MODULARIO
F. - Cat. S. T. - 315

MOD. B (Nuovo Catasto Edilizio Urbano)

NUOVO CATASTO EDILIZIO URBANO **A**

(R. DECRETO-LEGGE 13 APRILE 1939, N. 652)

Planimetria dell'immobile situato nel Comune di MEDA Via S. CATERINA DA SIENA, n. 36
Ditta BALLABIO ALBERTO — nato a Meda il 15/1/1917 — C.F. : BLL LRT 17A15 F078D — per 1/2
GALIMBERTI GIULIA — nata a Meda il 29/12/1924 — C.F. : GLM GLI 24T69 F0780 — per 1/2
Allegata alla dichiarazione presentata all'Ufficio Tecnico Erariale di MILANO

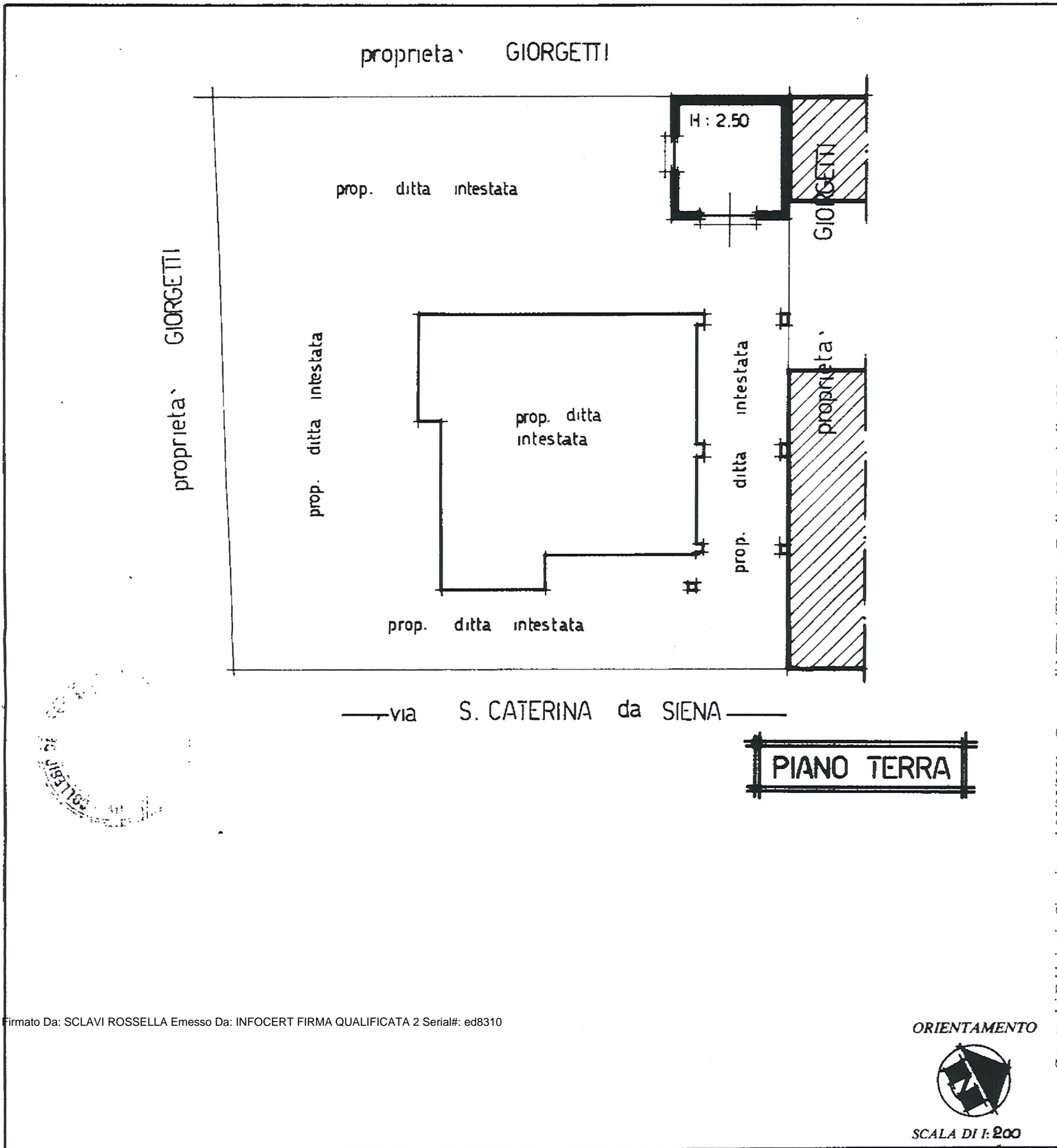

Catasto dei Fabbricati - Situazione al 05/05/2021 - Comune di MEDA (F078) - Foglio: 33 Particelle: 158 - Sub: VIA SANTA CATERINA DA SIENA n. 36 piano: T.

Firmato Da: SCLAVI ROSSELLA Emesso Da: INFOCERT FIRMA QUALIFICATA 2 Serial#: ed8310

ORIENTAMENTO



SCALA DI 1:200

SPAZIO RISERVATO PER LE ANNOTAZIONI D'UFFICIO	
DATA PROT. N°	1494 33 158
71652	

Compilata dal geom. MARIO AGUDIO
(Titolo, nome e cognome del tecnico)
Iscritto all'Albo dei geometri
della Provincia di MILANO (n. 6768)
DATA 2 Marzo 1984
Firma: Geom. Mario Agudio