

MODULARIO  
F. - Cat. S. T. - 315



MINISTERO DELLE FINANZE  
DIREZIONE GENERALE DEL CATASTO E DEI SERVIZI TECNICI ERARIALI

Mod. B (Nuovo Catasto Edilizio Urbano)

Lire  
20

# NUOVO CATASTO EDILIZIO URBANO

(R. DECRETO-LEGGE 13 APRILE 1939, N. 629)

Planimetria dell'immobile situato nel Comune di MONZA Via LECCO N° 84

Ditta [REDACTED]

Allegata alla dichiarazione presentata all'Ufficio Tecnico Erariale di MILANO

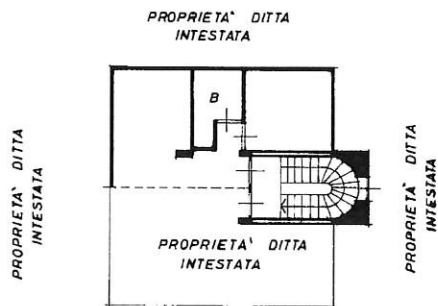

**PIANO SOTTOTETTO (2°)**

ORIENTAMENTO



SCALA DI 1:200

SPAZIO RISERVATO PER LE ANNOTAZIONI D'UFFICIO

DATA

13/07/1985

PROT. N°

PARTITA

1148

FOGLIO

31

MAPPA

123-124-125-126-127-128

SUB

PORZIONE

4/5

21/24

Compilata dall' ARCHITETTO  
(Titolo, nome e cognome del tecnico)

Iscritto all'Albo degli ARCHITETTI

della Provincia di MILANO

DATA 5/7/1985

Firma: [REDACTED]

input 01

Catasto dei Fabbricati - Situazione al 16/03/2023 - Comune di MONZA(F704) - < Foglio 31 - Particella 124 - Subalterno 3 >  
VIA LECCO n. 84 Piano 2

Ultima planimetria in atti

Data presentazione: 13/07/1985 - Data: 16/03/2023 - n. T31635 - Richiedente: PLDDNT67E71G478M

Totale schede: 1 - Formato di acquisizione: A3(297x420) - Formato stampa richiesto: A4(210x297)

MODULARIO  
F. - Cat. S. T. - 315



MINISTERO DELLE FINANZE  
DIREZIONE GENERALE DEL CATASTO E DEI SERVIZI TECNICI ERARIALI  
**NUOVO CATASTO EDILIZIO URBANO**

Mod. B (Nuovo Catasto Edilizio Urbano)

Lire  
20

(R. DECRETO-LEGGE 13 APRILE 1939, N. 652)

Planimetria dell'immobile situato nel Comune di MONZA Via LECCO N° 84

Ditta [REDACTED]

Allegata alla dichiarazione presentata all'Ufficio Tecnico Erariale di MILANO

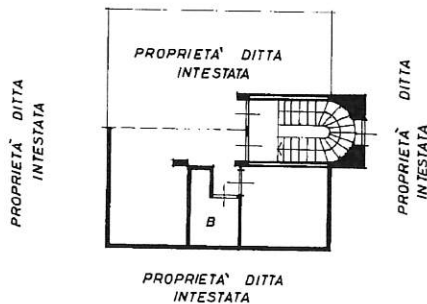

PIANO SOTTOTETTO (2°)

ORIENTAMENTO



SCALA DI 1:200

SPAZIO RISERVATO PER LE ANNOTAZIONI D'UFFICIO

DATA  
PROT. N°

FABBRICA 1148  
FOGLIO 31  
MAPPAH 123-124-125-126-127-128  
SUB  
PORZIONE 1/5

31/124

Compilata dall' ARCHITETTO  
(Titolo, nome e cognome del tecnico)

Iscritto all'Albo degli ARCHITETTI

della Provincia di MILANO (552)

DATA 1/1/85

Firma: [REDACTED]

Ultima planimetria in atti

Data presentazione: 13/07/1985 - Data: 16/03/2023 - n. T31636 - Richiedente: PLDDNT67E71G478M

Totale schede: 1 - Formato di acquisizione: A3(297x420) - Formato stampa richiesto: A4(210x297)

**Agenzia del Territorio  
CATASTO FABBRICATI  
Ufficio Provinciale di  
Milano**

Dichiarazione protocollo n. MI0418429 del 09/05/2007

Planimetria di u.i.u. in Comune di Monza

Via Lecco

civ. 84

Identificativi Catastali:

Sezione:

Foglio: 31

Particella: 123

Subalterno:

Compilata da:

Iscritto all'albo:  
Architetti

Prov. Milano

N. ~~4139~~

Scheda n. 1

Scala 1:200

PIANO TERRA

CORTILE COMUNE  
MAPP. 124

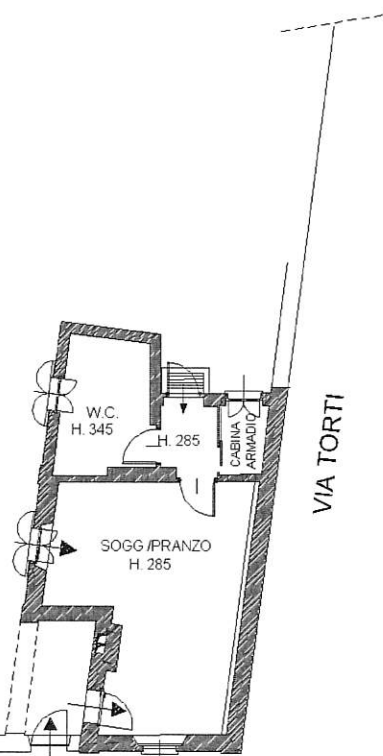

VIA LECCO

VIA TORTI



SCALA 1:200

Ultima planimetria in atti

Data: 16/03/2023 - n. T31638 - Richiedente: PLDDNT67E71G478M

Totale schede: 1 - Formato di acquisizione: A4(210x297) - Formato stampa richiesto: A4(210x297)

**Agenzia del Territorio  
CATASTO FABBRICATI  
Ufficio Provinciale di  
Milano**

Dichiarazione protocollo n. 000397132 del 13/05/2002

Planimetria di u.i.u. in Comune di Monza

Via Lecco

civ. 84

Identificativi Catastali:

Sezione:

Foglio: 31

Particella: 124

Subalterno: 702

Compilata da:

Iscritto all'albo:  
Architetti

Prov. Milano

N. ~~4430~~

Scheda n. 1

Scala 1:200

CORTILE COMUNE MAPP. 124

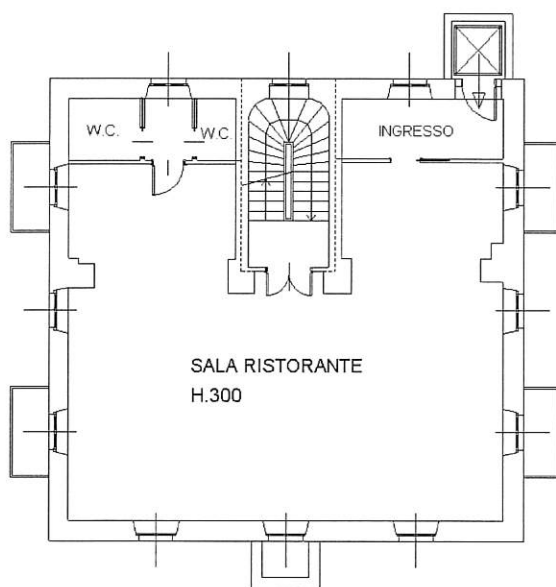

CORTILE COMUNE  
MAPP. 124

CORTILE COMUNE  
MAPP. 124

CORTILE COMUNE MAPP. 124

**PIANTA PIANO PRIMO**

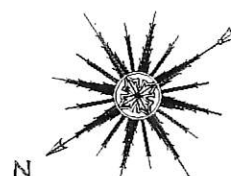

SCALA 1:200

Ultima planimetria in atti

Data: 16/03/2023 - n. T31639 - Richiedente: PLDDNT67E71G478M

Totale schede: 1 - Formato di acquisizione: A4(210x297) - Formato stampa richiesto: A4(210x297)

Catasto dei Fabbricati - Situazione al 16/03/2023 - Comune di MONZA(F704) - < Foglio 31 - Particella 124 - Subalterno 702 >  
VIA LECCO n. 84 Piano I

**Agenzia del Territorio  
CATASTO FABBRICATI**  
Ufficio provinciale di  
Milano

Dischiarazione protocollo n. MI0494285 del 29/05/2007  
Planimetria di u.i.u. in Comune di Monza  
Via Lecco

Identificativi Catastali:  
Sezione: 31  
Foglio: 31  
Particella: 124  
Subalterno: 703

Compilata da:  
Iscritto all'albo:  
Architetti  
Prov. Milano

Scheda 1.1  
Scala 1: 200

Ultima planimetria in atti

Data: 16/03/2023 - n. T31642 - Richiedente: PLDDNT67E71G478M

Totale schede: 1 - Formato di acquisizione: A3(297x420) - Formato stampato: A4(210x297)

PIANO TERRA

ALTRA DITTA MAPP. 130

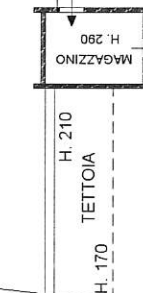

PIANO SEMINTERRATO S1

GIARDINO MAPP. 124

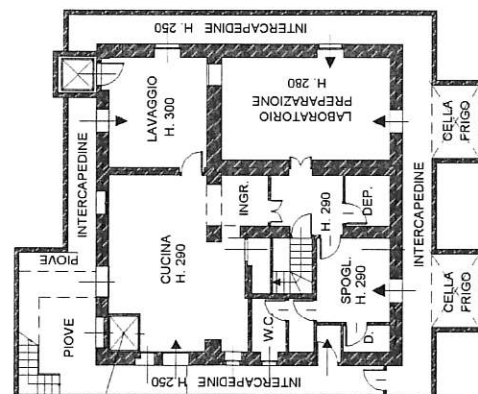

GIARDINO MAPP. 124

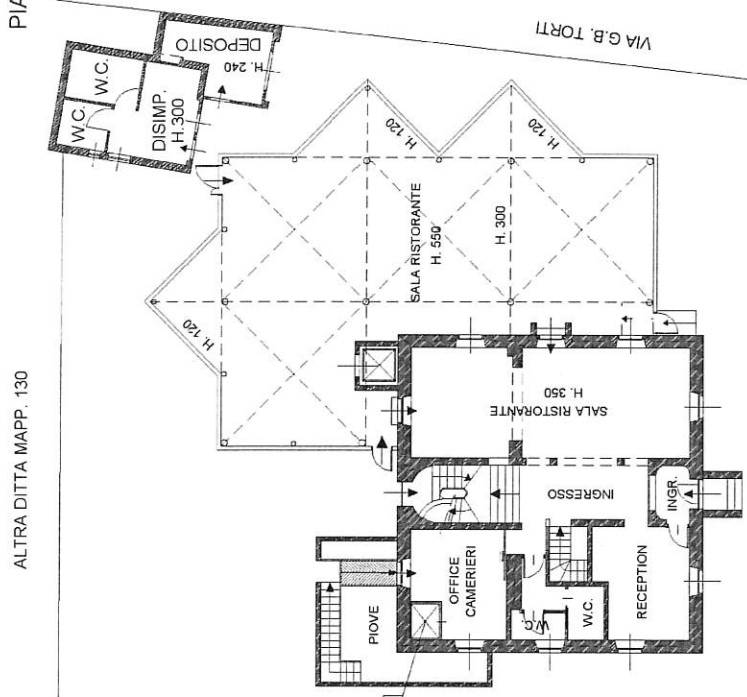

GIARDINO MAPP. 124

ALTRA DITTA MAPP. 121

GIARDINO MAPP. 124



SCALA 1:200

VIA LECCO

Catasto dei Fabbricati - Situazione al 16/03/2023 - Comune di MONZA (E704) - Foglio 31 L - Particella 127 - Subalterno - Llu-graffato

VIA LECCO n. 84 Piano T-S1