

MODULARIO
F. - Cat. S. T. - 315



MINISTERO DELLE FINANZE
DIREZIONE GENERALE DEL CATASTO E DEI SERVIZI TECNICI ERARIALI

Mod. B (Nuovo Catasto Edilizio Urbano)

NUOVO CATASTO EDILIZIO URBANO

Lire
20

(R. DECRETO-LEGGE 13 APRILE 1959, N. 652)

Planimetria dell'immobile situato nel Comune di CARUGATE..... Via BERTARINI 22

Ditta RUSCELLI CESARE.....

Allegata alla dichiarazione presentata all'Ufficio Tecnico Erariale di MILANO.....

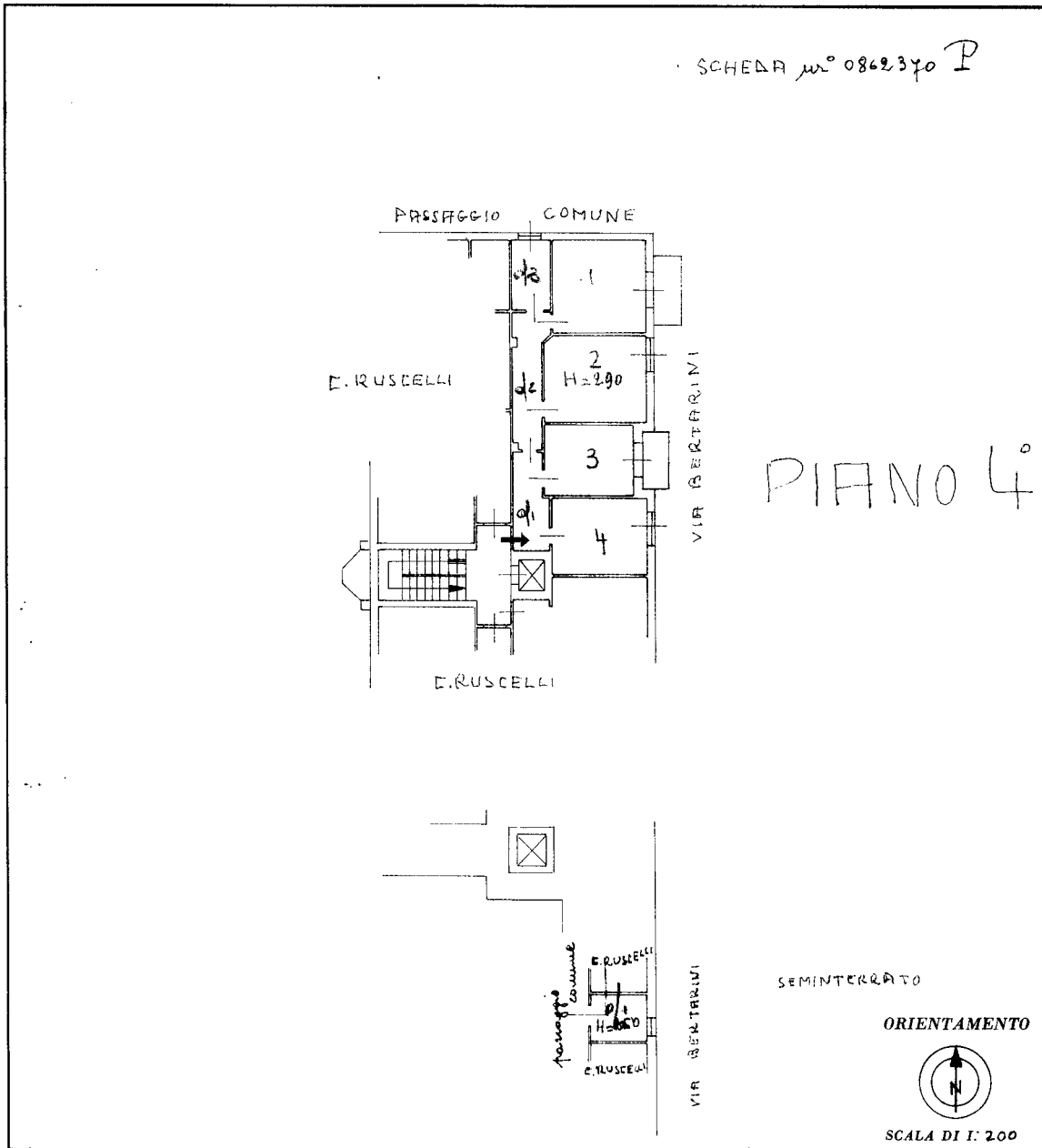

SPAZIO RISERVATO PER LE ANNOTAZIONI D'UFFICIO

DATA 14 GIU 1968
 PROT. N° 1019

Compilata dal Luigi Cella
(Titolo, nome e cognome del tecnico)
Antonio P. P.
 Iscritto all'Albo de...
 della Provincia di Milano
 DATA 11-6-68
 Firma: Luigi Cella

invariato
 Catasto dei Fabbricati - Situazione al 26/03/2024 - Comune di CARUGATE(B850) - < Foglio 15 - Particella 39 - Subalterno 18 >
 VIA BERTARINI n. 22 Piano 4-SI

Ultima planimetria in atti