

Procedura Esecutiva R.G.E. n. 465/2023

ALLEGATI

ALLEGATO 1. Rilievo fotografico

ALLEGATO 2. Atti notarili

ALLEGATO 3. Documenti amministrativi

ALLEGATO 4. Documenti catastali

ALLEGATO 5. Ispezione ipotecaria

ALLEGATO 1

RILIEVO FOTOGRAFICO (26.03.2024)

LOTTO 1 – Appartamento in bifamiliare con cantina in VIA G. MAZZINI n. 5 – ARCORE (MB)

INQUADRAMENTO AEROFOTOGRAMMETRICO (Comune di Arcore)

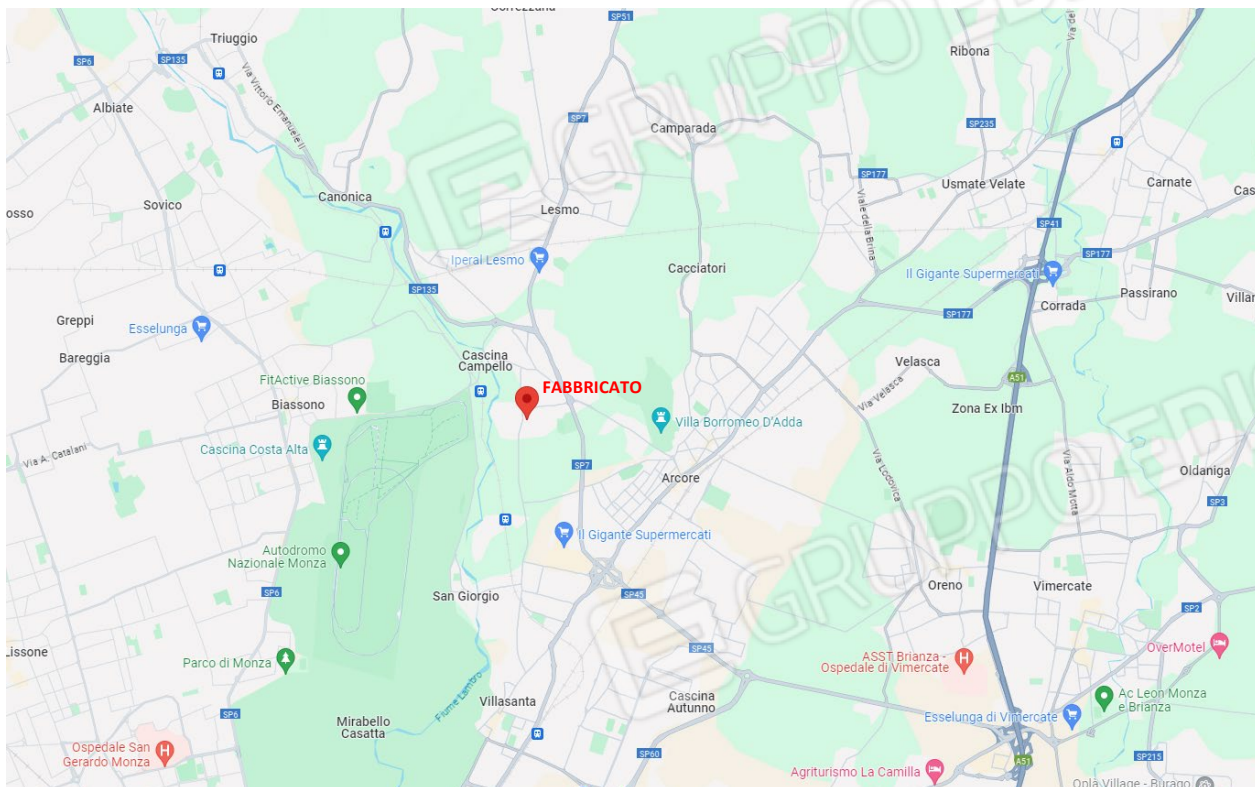

FABBRICATO



ESTERNO



INGRESSO



CUCINA



BALCONE



SOGGIORNO

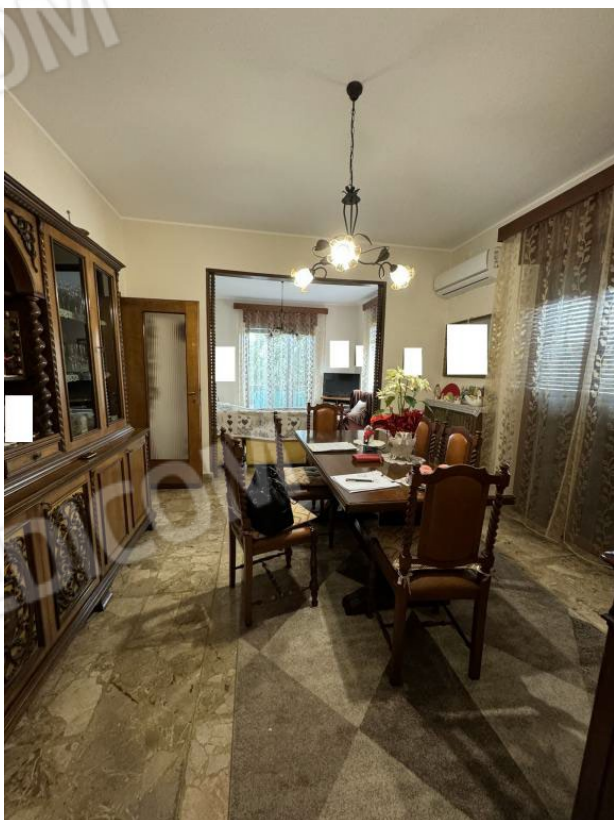

CAMERA



CAMERA



DISIMPEGNO



BAGNO



PIANO INTERRATO

