

MODULARIO  
F. - Car. S. T. - 315

MOD. B (Nuovo Catasto Edilizio Urbano)

A/R

# NUOVO CATASTO EDILIZIO URBANO

(R. DECRETO-LEGGE 13 APRILE 1978, N. 632)

Planimetria dell'immobile situato nel Comune di **ARCORE** Via **MAZZINI N°5**  
Ditta **SP. FERRARIO ALDO** - [CF: FRR LDA DAL 26 A 3764] - Sig. **SALA CARLA** [CF: SAL CARL OB PAS L 319 K]  
Allegata alla dichiarazione presentata all'Ufficio Tecnico Erariale di **MILANO**

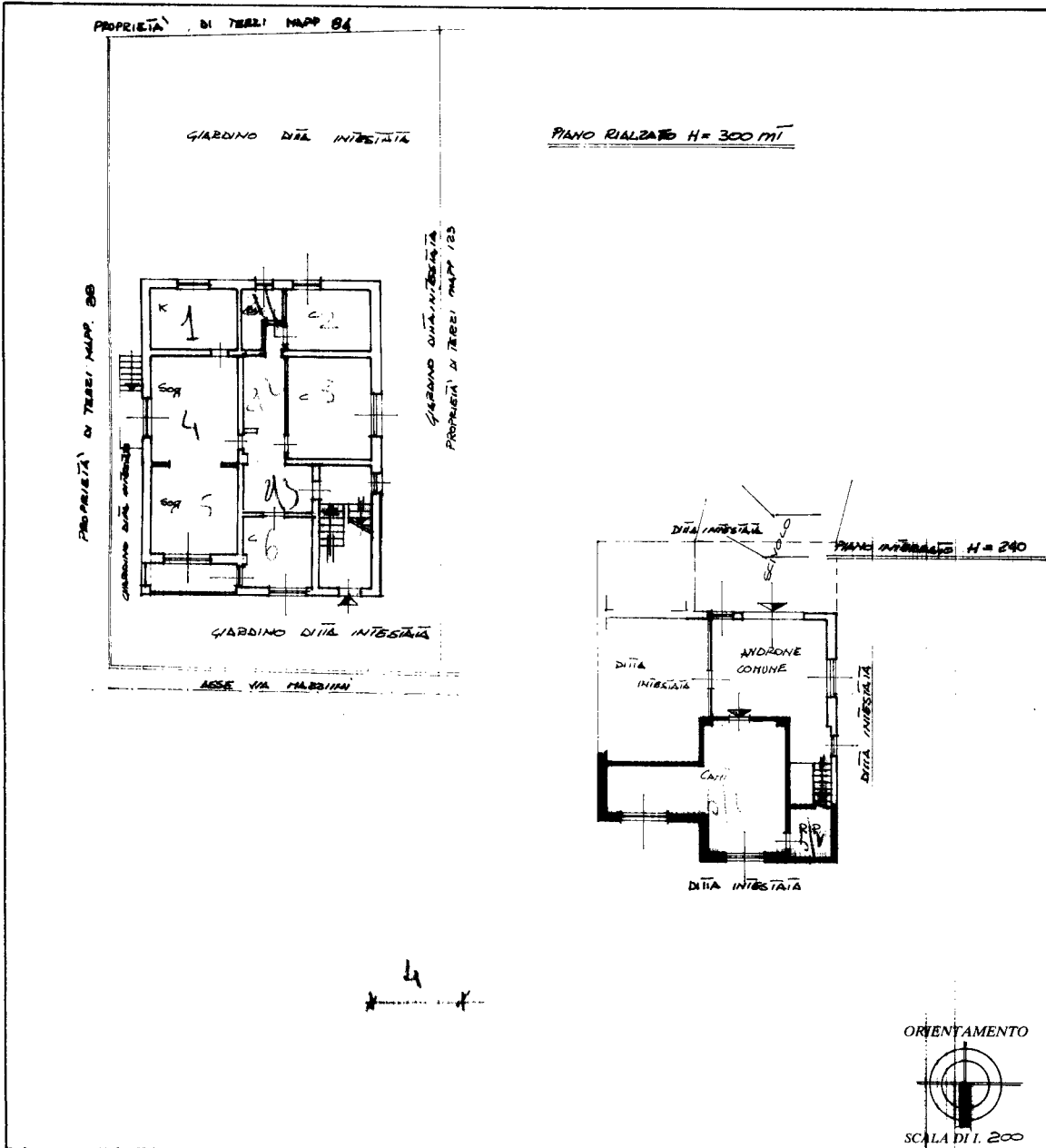

SPAZIO RISERVATO PER LE ANNOTAZIONI D'UFFICIO	
DATA PROT. N°	MAPP. 89 FR 4
72652 02 APR 1984	6 8a

Compilata dal **GEOM. MAGNANI SUPERINO**  
(Titolo, nome e cognome del tecnico)

Iscritto all'Albo dei **GEOMETRI N° 551**  
della Provincia di **CAMPANIA**

DATA **3/4/84**

Firma: *[Signature]*

Ultima planimetria in atti

Catasto dei Fabbricati - Situazione al 21/02/2024 - Comune di ARCORE(A376) - < Foglio 4 - Particella 89 - Subalterno 1 >  
VIA GIUSEPPE MAZZINI n. 5 Piano T-S1