



MINISTERO DELLE FINANZE  
DIREZIONE GENERALE DEL CATASTO E DEI SERVIZI TECNICI ERARIALI  
**NUOVO CATASTO EDILIZIO URBANO**

Mod. B (Nuovo Catasto Edilizio Urbano)

Lire 100

*Allegato Q*  
*al P. N. 3366/2009*  
*Ref*

Planimetria dell'immobile situato nel Comune di SULBIATE Via XXV APRILE

Ditta [REDACTED]  
Allegata alla dichiarazione presentata all'Ufficio Tecnico Erariale di MILANO

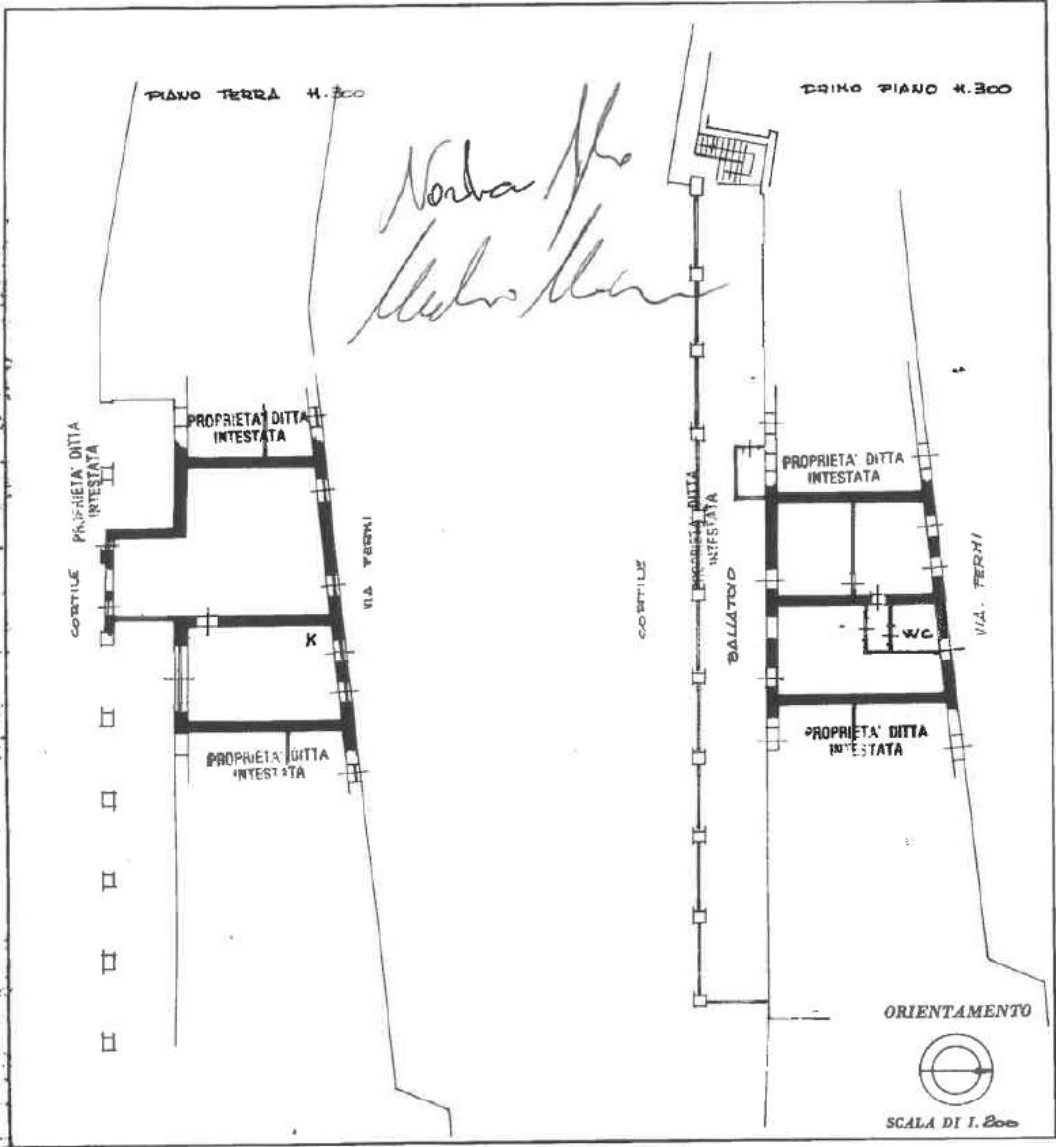

SPAZIO RISERVATO PER LE ANNOTAZIONI D'UFFICIO

DATA  
 PROT. N° 63876

17  
74

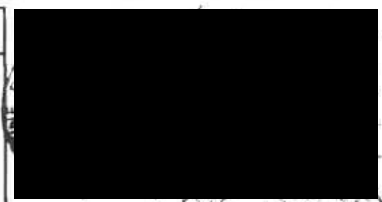

Catasto dei Fabbricati - Situazione al 11/07/2018 - Comune di SULBIATE (1998) - < Foglio: 17 - Particella: 74 - Subalterno: 703 >  
L. 01  
VIA XXV APRILE n. SC. n. 74 - T. 1.

Ultima planimetria in atti

Data presentazione: 01/04/1987 - Data: 11/07/2018 - n. T112215 - Richiedente: FRRMDL73T51F205A  
Totale schede: 1 - Formato di acquisizione: A3(297x420) - Formato stampa richiesto: A4(210x297)

MODULABO  
F. - op. rend. - 487



MINISTERO DELLE FINANZE  
DIREZIONE GENERALE DEL CATASTO E DEI SERVIZI TECNICI ERARIALI

Mod. B (Nuovo Catasto Edilizio Urbano)

Lire  
100

Allegato R  
del N. 3366/  
2225  
Ref

# NUOVO CATASTO EDILIZIO URBANO

(R. DECRETO-LIBRO 13 APRILE 1976, N. 657)

Planimetria dell'immobile situato nel Comune di **SULBIATE** Via **VIA STALE**  
Ditta **[REDACTED]**  
Allegata alla dichiarazione presentata all'Ufficio Tecnico Edilizio di **MIANO-**

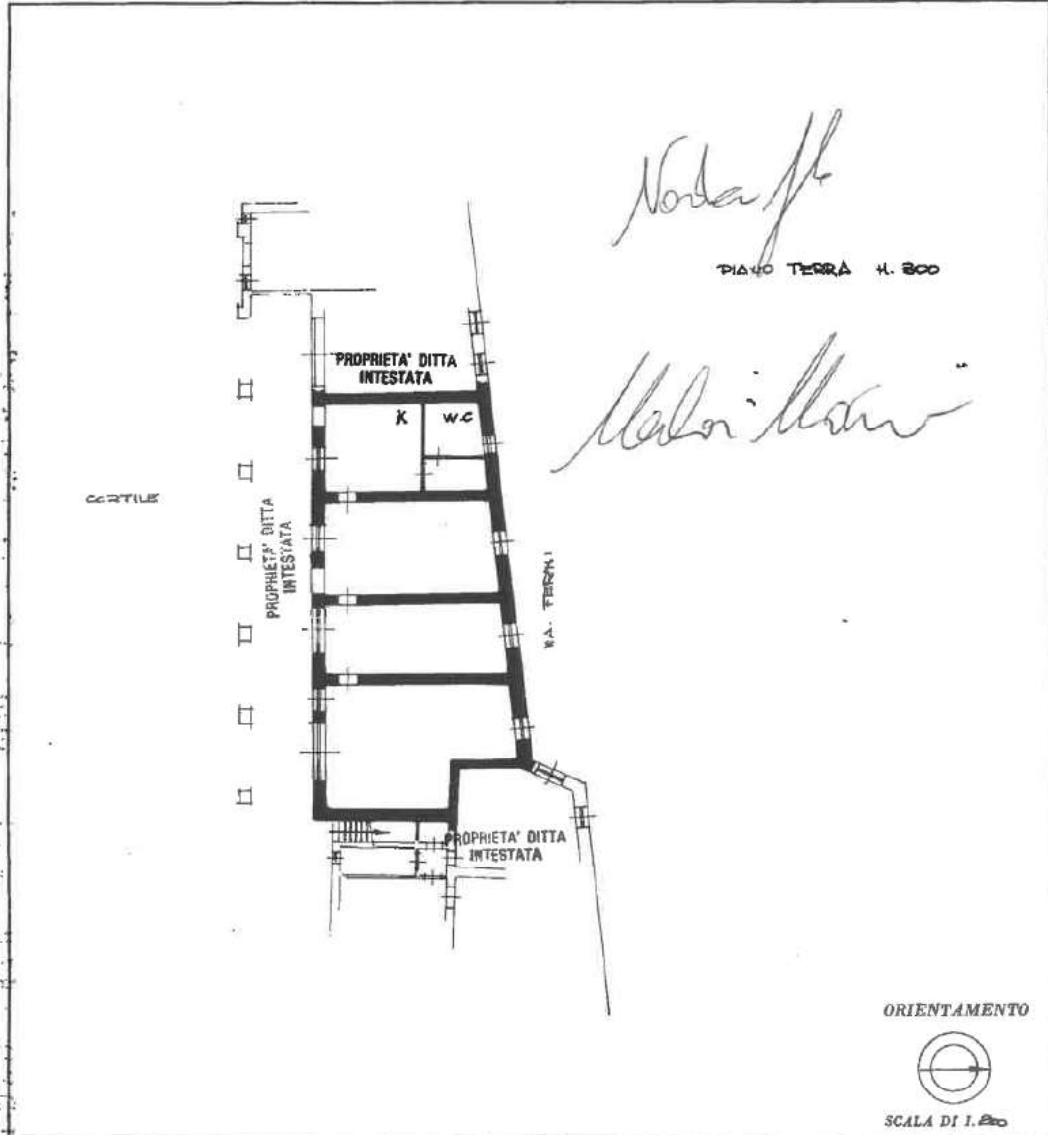

SPAZIO RISERVATO PER LE ANNOTAZIONI D'UFFICIO

DATA	
PROT. N°	63877
DATA	
DATA	17
DATA	74



*Noda jr*

Catasto dei Fabbricati - Situazione al 11/07/2018 - Comune di SULBIATE (1998) - < Foglio: 17 - Particella: 74 - Subalterno: 704 >  
VIA XXV APRILE n. SC. MIANO - T.



MINISTERO DELLE FINANZE  
DIREZIONE GENERALE DEL CATASTO E DEI SERVIZI TECNICI ERARIALI  
**NUOVO CATASTO EDILIZIO URBANO**

MOD. B (Nuovo Catasto Edilizio Urbano)

Lire  
100

*Allegato S)  
del N.*

*3366/229  
Ref*

Planimetria dell'immobile situato nel Comune di SULBIATE Via XXV APRILE

Ditta

Allegata alla dichiarazione presentata all'Ufficio Tecnico Erariale di MILANO

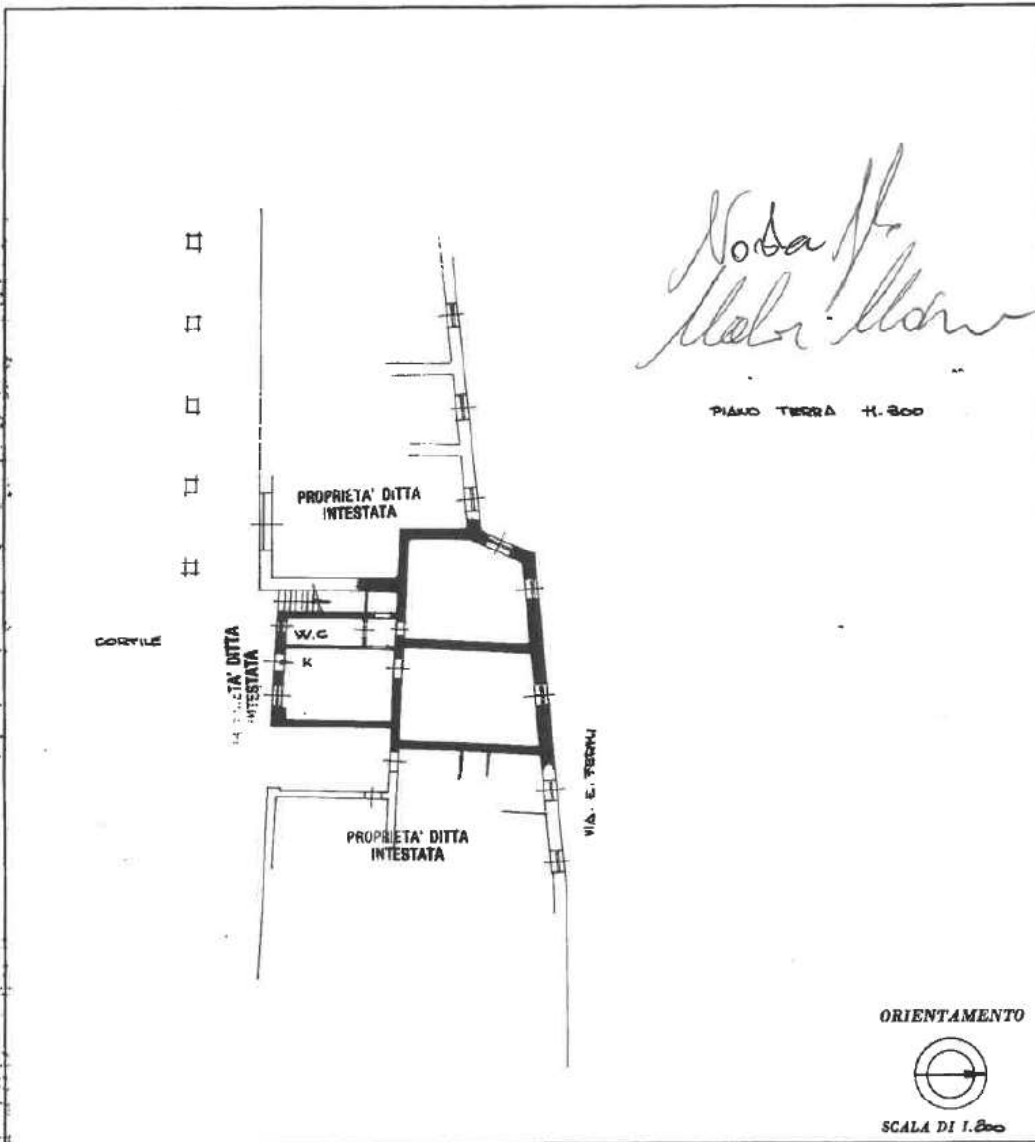

SPAZIO RISERVATO PER LE ANNOTAZIONI D'UFFICIO

DATA  
 PROT. N° *63848*

PARTITA  
 FOGLIO *17*  
 MAPPELE *74*  
 SUBALTERNO

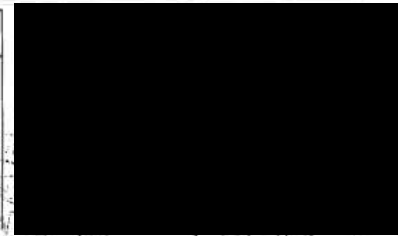

*Nota*



Catasto dei Fabbricati - Situazione al 11/07/2018 - Comune di SULBIATE (1998) - < Foglio: 17 - Particella: 74 - Subalterno: 705 >  
VIA XXV APRILE 17 - 20138 - MILANO - T. 02/57501111

MODULARIO  
F. n. 202 - 487



MINISTERO DELLE FINANZE  
DIREZIONE GENERALE DEL CATASTO E DEI SERVIZI TECNICI ERARIALI  
**NUOVO CATASTO EDILIZIO URBANO**

Mod. B (Nuovo Catasto Edilizio Urbano)

Lire  
100

*Allegato T*  
*del n. 3366/2219*  
*Ref. f.*

Planimetria dell'immobile situato nel Comune di SULBIATE Via XXV APRILE

Ditta

Allegata alla dichiarazione presentata all'Ufficio Tecnico Erariale di MIANO

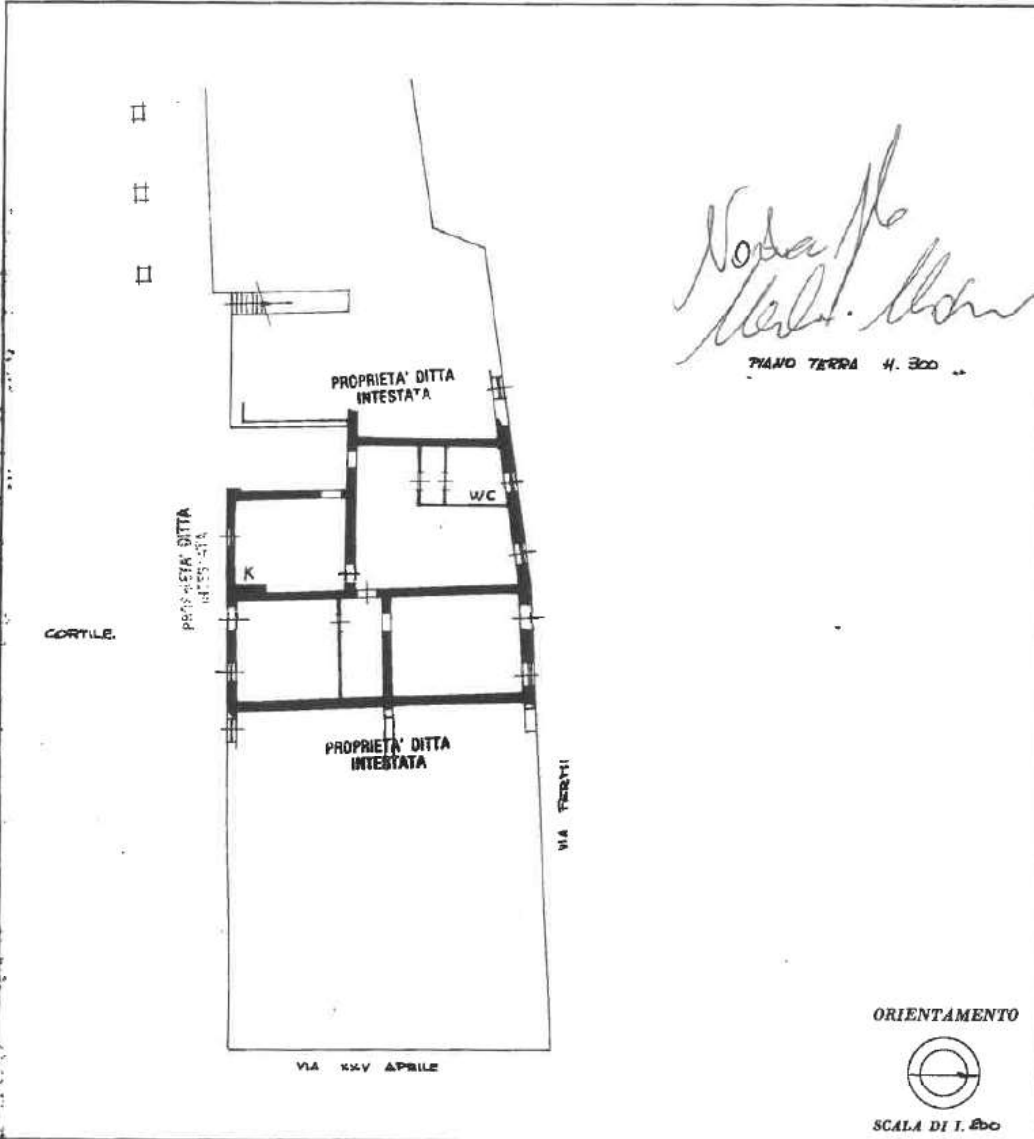

SPAZIO RISERVATO PER LE ANNOTAZIONI D'UFFICIO

DATA  
PROT. N° 63879

17  
74



Catasto dei Fabbricati - Situazione al 11/07/2018 - Comune di SULBIATE (1998) - < Foglio: 17 - Particella: 74 - Subalterno: 706 >  
VIA XXV APRILE n. SC. n. n. n. T.

Ultima planimetria in atti





MODULARIO  
P. - og. rend. - 487



MINISTERO DELLE FINANZE  
DIREZIONE GENERALE DEL CATASTO E DEI SERVIZI TECNICI ERARIALI  
**NUOVO CATASTO EDILIZIO URBANO**  
(L. DECRETO-LEGGE 15 APRILE 1982, N. 650)

Mod. B (Nuovo Catasto Edilizio Urbano)

Lire  
100

*Allegato  
v) del  
N. 3366/2018  
Ref.*

Planimetria dell'immobile situato nel Comune di **SULBIATE** Via **XXV APRILE**  
Ditta **[REDACTED]**  
Allegata alla dichiarazione presentata all'Ufficio Tecnico Erariale di **MILANO**

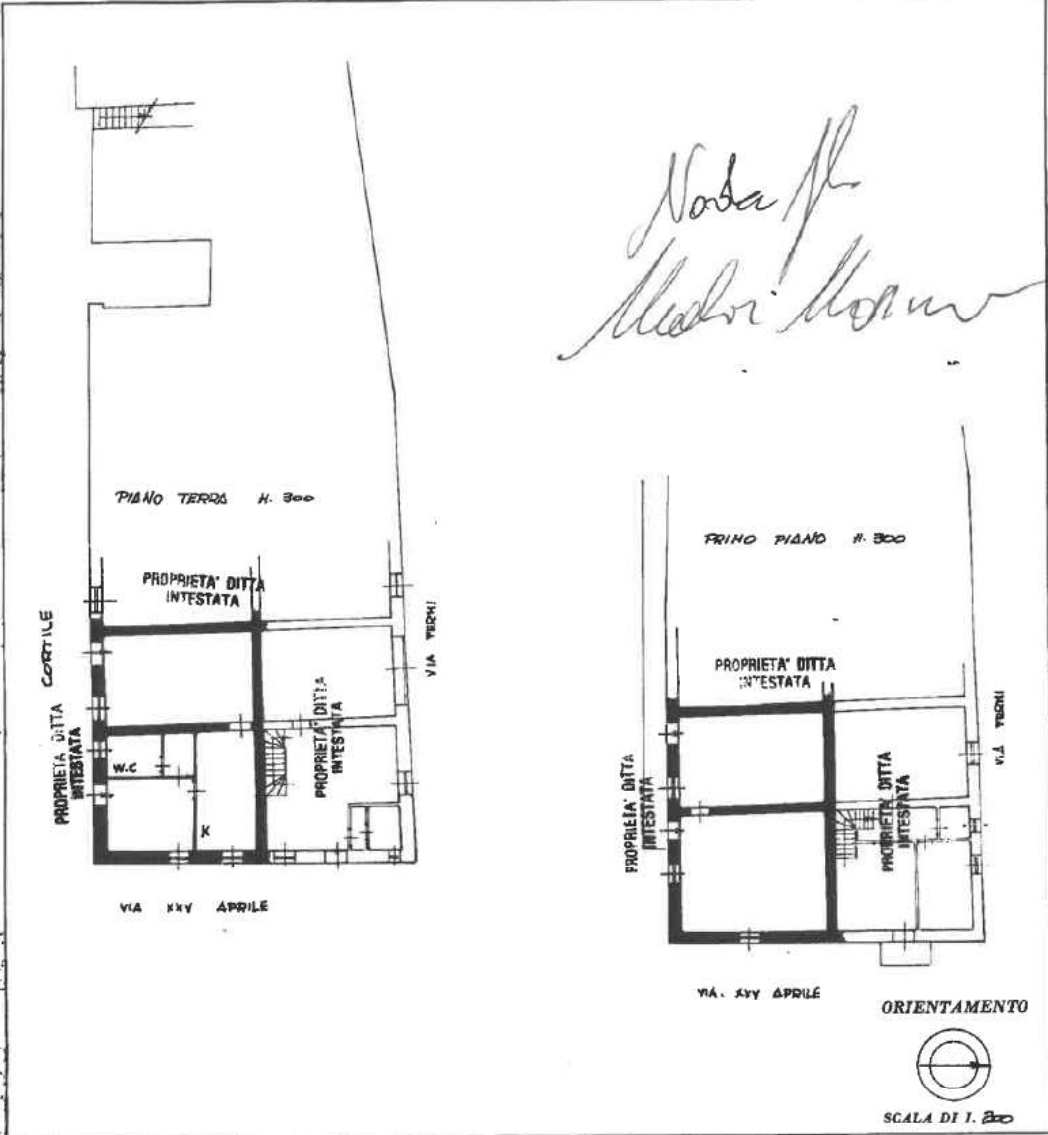

*Nada  
Medri  
Morini*

SPAZIO RISERVATO PER LE ANNOTAZIONI D'UFFICIO

DATA	
PROT. N°	63381
PARTITA	
F. F. D.	13
M. P. P. L.	74
S. P. P. T. D.	



Catasto dei Fabbricati - Situazione al 11/07/2018 - Comune di SULBIATE (1998) - < Foglio: 17 - Particella: 74 - Subalterno: 708 >  
VIA XXV APRILE n. 74 - Subalterno: 708 >

Ultima planimetria in atti

MODULARIO  
F. 119 (art. 487)



MINISTERO DELLE FINANZE  
DIREZIONE GENERALE DEL CATASTO E DEI SERVIZI TECNICI ERARIALI  
**NUOVO CATASTO EDILIZIO URBANO**

Mod. B (Nuovo Catasto Edilizio Urbano)

Lire  
150

*Allegato 2)*  
*del n. 3366*  
*N. 2229 Ref.*

Planimetria dell'immobile situato nel Comune di SULBIATE Via XXV APRILE  
Ditta [REDACTED]  
Allegata una dichiarazione presentata all'Ufficio Tecnico Erariale di MILANO

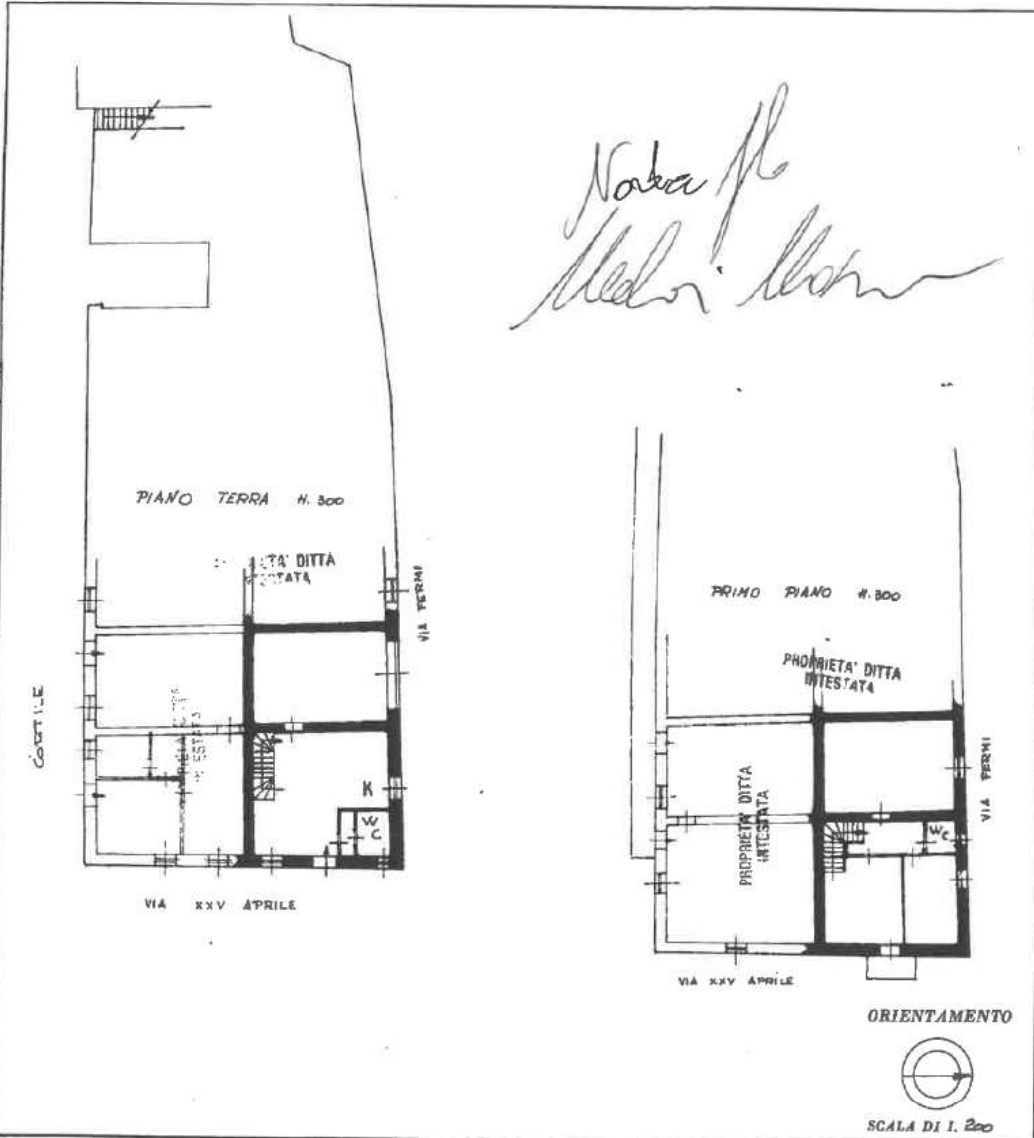

SPAZIO RISERVATO PER LE ANNOTAZIONI D'UFFICIO

DATA  
PROT. N°

63882

FASITA  
F. 119  
17  
17  
17



Ultima planimetria in atti

Data presentazione: 01/04/1987 - Data: 11/07/2018 - n. T114004 - Richiedente: FRRMDL73151F205A  
Datale schede: 1 - Formato di acquisizione: A3(297x420) - Formato stampa richiesto: A4(210x297)

Catasto dei Fabbricati - Situazione al 11/07/2018 - Comune di SULBIATE (1998) - < Foglio: 17 - Particella: 74 - Subalterno: 709 >  
VIA XXV APRILE F. n. SC. n. n. n. T. 1.

MODULARIO  
F. no. 1000 - 497



MINISTERO DELLE FINANZE  
DIREZIONE GENERALE DEL CATASTO E DEI SERVIZI TECNICI ERARIALI  
**NUOVO CATASTO EDILIZIO URBANO**

Mod. B (Nuovo Catasto Edilizio Urbano)

Lire  
100

*Allegato W*

(R. DECRETO-LEGGI 18 APRILE 1980, N. 287)

Planimetria dell'immobile situato nel Comune di **SULBIATE** Via **XXV APRILE**

Ditta

Allegata alla dichiarazione presentata all'Ufficio Tecnico Erariale di **MILANO**.

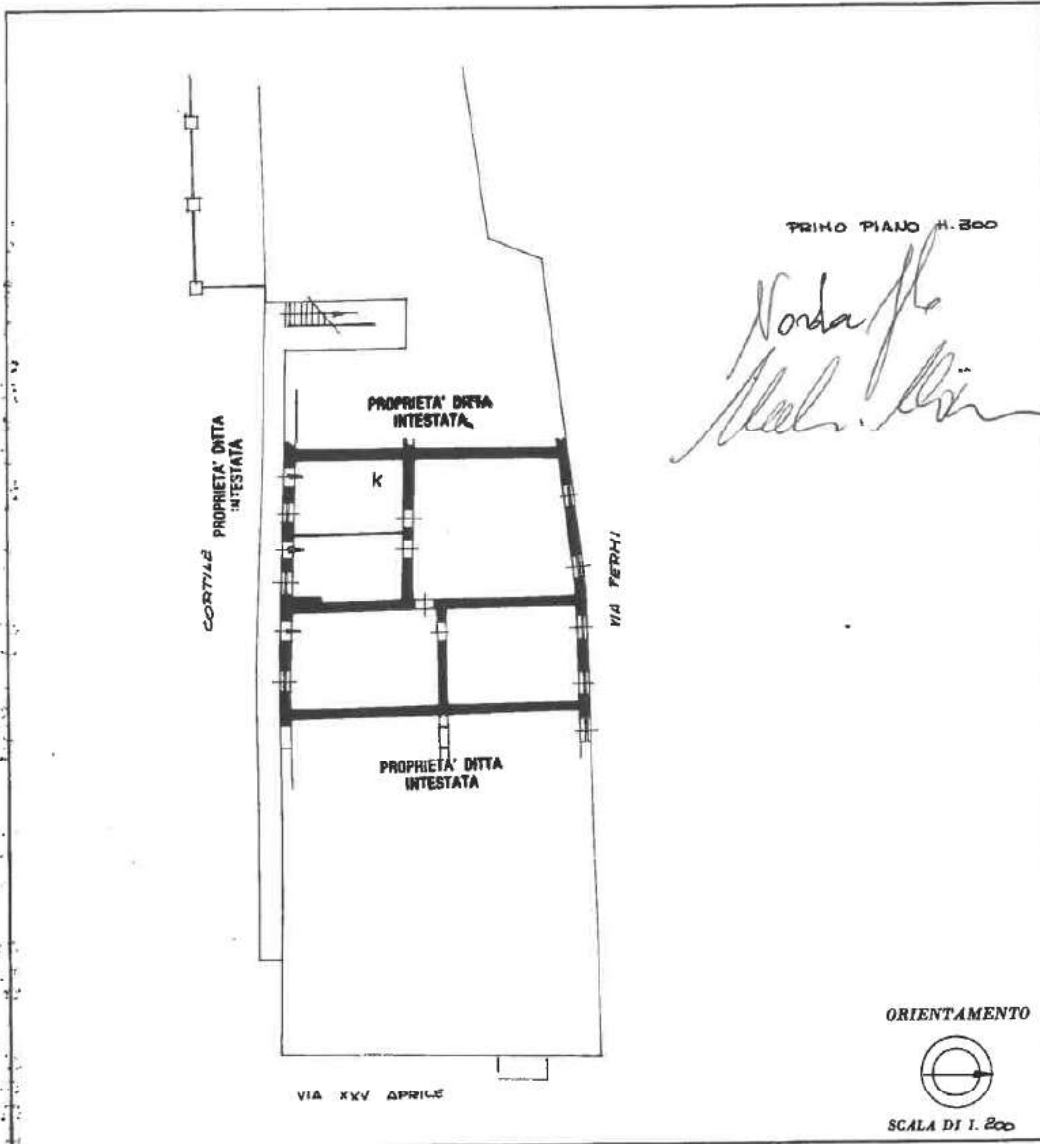

*Norda fl.  
M. B. B.*

SPAZIO RISERVATO PER LE ANNOTAZIONI D'UFFICIO

DATA		
PROT. N°	63886	
		17
		44

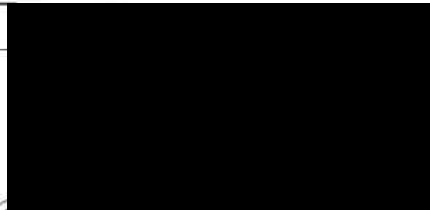

*Norda fl.*

Catasto dei Fabbricati - Situazione al 11/07/2018 - Comune di SULBIATE (1998) - < Foglio: 17 - Particella: 74 - Subalterno: 713 >  
VIA XXV APRILE n. SC n. 1.

Ultima planimetria in atti



**Agenzia delle Entrate  
CATASTO FABBRICATI  
Ufficio Provinciale di  
Milano**

Dichiarazione protocollo n. MI0688632 del 26/10/2015

Planimetria di u.i.u. in Comune di Sulbiate

Piazza Castello

civ. 31

Identificativi Catastali:

Sezione:

Foglio: 17

Particella: 74

Subalterno: 714

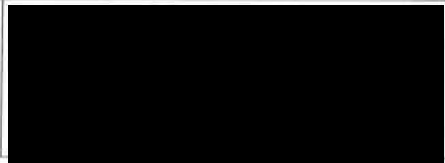

Scheda n. 1

Scala 1:200

*Allegato Y*

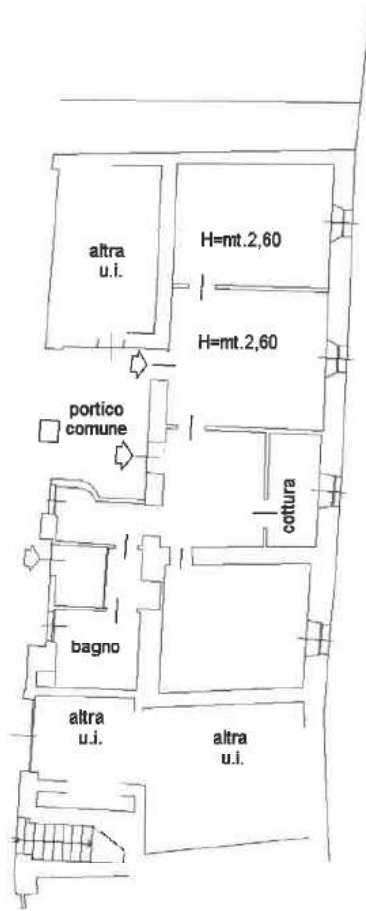

*Walter  
Meloni*

**PIANO TERRA**



orientamento



Prima planimetria in atti

Data: 11/07/2018 - n. T114006 - Richiedente: FRRMDL73T51F205A

Totale schede: 1 - Formato di acquisizione: A4(210x297) - Formato stampa richiesto: A4(210x297)

Catasto dei Fabbricati - Situazione al 11/07/2018 - Comune di SULBIATE (1998) - < Foglio: 17 - Particella: 74 - Subalterno: 714 >  
DATI CATASTALI n. 31 sezione T.

**Agenzia delle Entrate**  
**CATASTO FABBRICATI**  
Ufficio Provinciale di  
Milano

Dichiarazione protocollo n. MI0688632 del 26/10/2015

Planimetria di u.i.u. in Comune di Sulbiate

Piazza Castello

civ. 31

Identificativi Catastali:

Sezione:

Foglio: 17

Particella: 74

Subalterno: 716

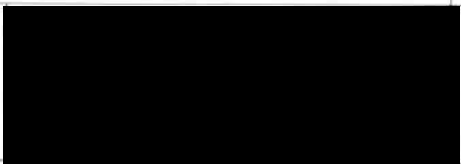

Scheda n. 1

Scala 1:200

*Allegato J)*

*Nodap  
Meli-Blom*

cortile comune

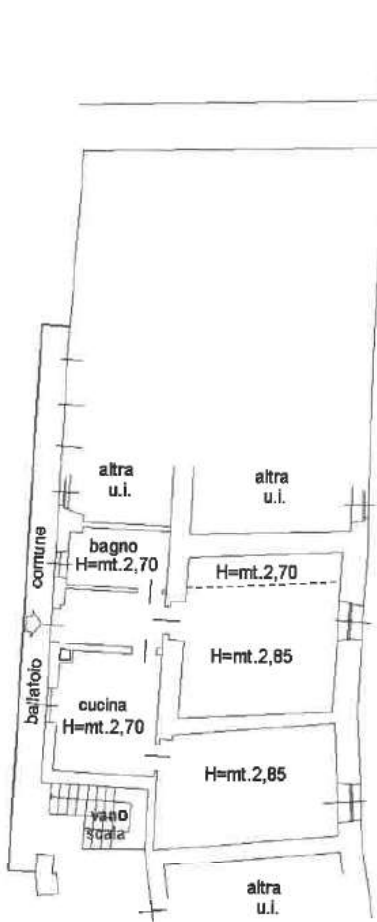

via Fenni

PIANO PRIMO



orientamento



Ultima planimetria in atti

Data: 11/07/2018 - n. T114007 - Richiedente: FRRMDL73T51F205A

Totale schede: 1 - Formato di acquisizione: A4(210x297) - Formato stampa richiesto: A4(210x297)

Catasto dei Fabbricati - Situazione al 11/07/2018 - Comune di SULBIATE (1998) - < Foglio: 17 - Particella: 74 - Subalterno: 716 >  
DATI 77A C A S T E R I T O n. 31 n. n. 1.

**Agenzia delle Entrate**  
**CATASTO FABBRICATI**  
Ufficio Provinciale di  
Milano

Dichiarazione protocollo n. MI0399935 del 27/07/2016

Planimetria di u.i.u. in Comune di Sulbiate

Piazza Castello

civ. 31

Identificativi Catastali:

Sezione:

Foglio: 17

Particella: 74

Subalterno: 720

Scheda n. 1

Scala 1:200

*Allegato AA)*

cortile  
comune

altra  
u.i.

altra  
u.i.

abitazione  
H=mt.2,80

vano scala  
comune

altra  
u.i.

via Fermi

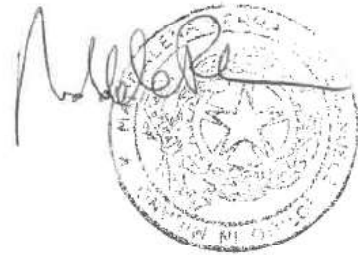

orientamento



**PIANO TERRA**

Data: 11/07/2018 - n. T114012 - Richiedente: FRRMDL73T51F205A

Totale schede: 1 - Formato di acquisizione: A4(210x297) - Formato stampa richiesto: A4(210x297)

Catasto dei Fabbricati - Situazione al 11/07/2018 - Comune di SULBIATE (1998) - < Foglio: 17 - Particella: 74 - Subalterno: 720 >  
PIA77A C A S T E L L O n. 31 Milano, T.

**Agenzia delle Entrate**  
**CATASTO FABBRICATI**  
Ufficio Provinciale di  
Milano

Dichiarazione protocollo n. MI0399935 del 27/07/2016

Planimetria di u.i.u. in Comune di Sulbiate

Piazza Castello

civ. 31

Identificativi Catastali:

Sezione:

Foglio: 17

Particella: 74

Subalterno: 721

Scheda n. 1

Scala 1:200

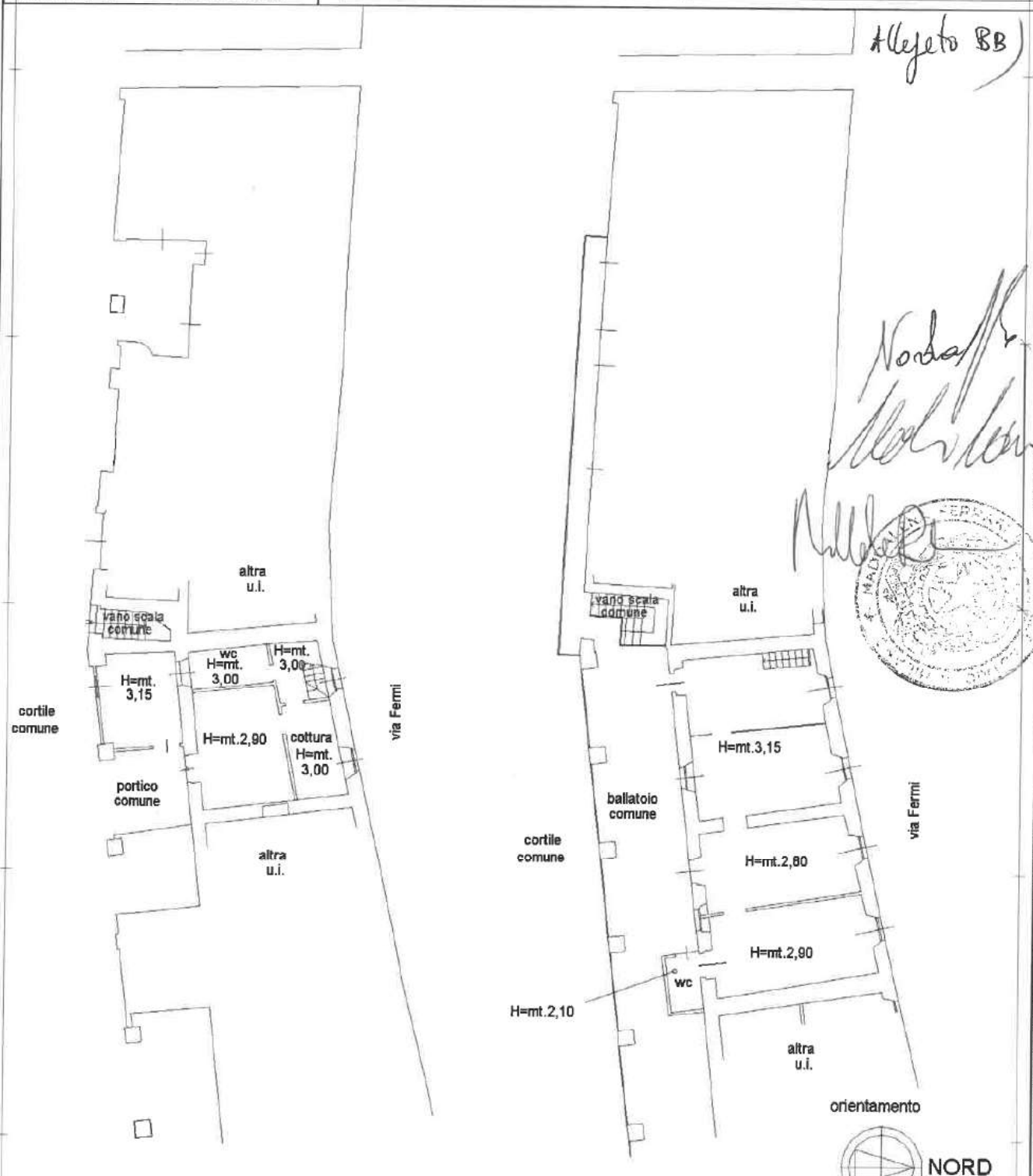

Ultima planimetria

Data: 11/07/2018 - n. T114015 - Richiedente: FRRMDL73T51F205A

Totale schede: 1 - Formato di acquisizione: A4(210x297) - Formato stampa richiesto: A4(210x297)

Catasto dei Fabbricati - Situazione al 11/07/2018 - Comune di SULBIATE (9998) - < Foglio: 17 - Particella: 74 - Subalterno: 721 >  
PIAZZA CASTELLO n. 31 - Milano - T.I.



**Agenzia delle Entrate**  
**CATASTO FABBRICATI**  
Ufficio Provinciale di  
Milano

Dichiarazione protocollo n. MI0399937 del 27/07/2016

Planimetria di u.i.u. in Comune di Sulbiate

Piazza Castello

civ. 31

Identificativi Catastali:

Sezione:

Foglio: 17

Particella: 74

Subalterno: 722



Scheda n. 1

Scala 1: 200

*Allegato cc)*

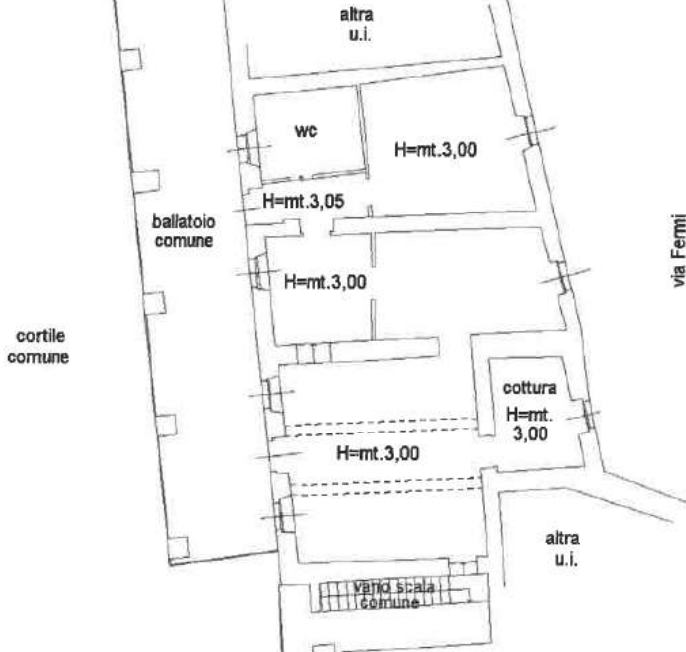

*Norda per  
Udr. Roma  
Pulit*



orientamento



NORD

**PIANO PRIMO**

Ultima planimetria in atti

**Agenzia delle Entrate  
CATASTO FABBRICATI  
Ufficio Provinciale di  
Milano**

Dichiarazione protocollo n. MI0399937 del 27/07/2016

Planimetria di u.i.u. in Comune di Sulbiate

Piazza Castello

civ. 31

Identificativi Catastali:

Sezione:

Foglio: 17

Particella: 74

Subalterno: 723

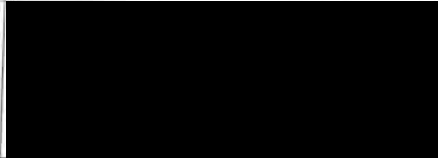

Scheda n. 1

Scala 1:200

*Allegato DD)*

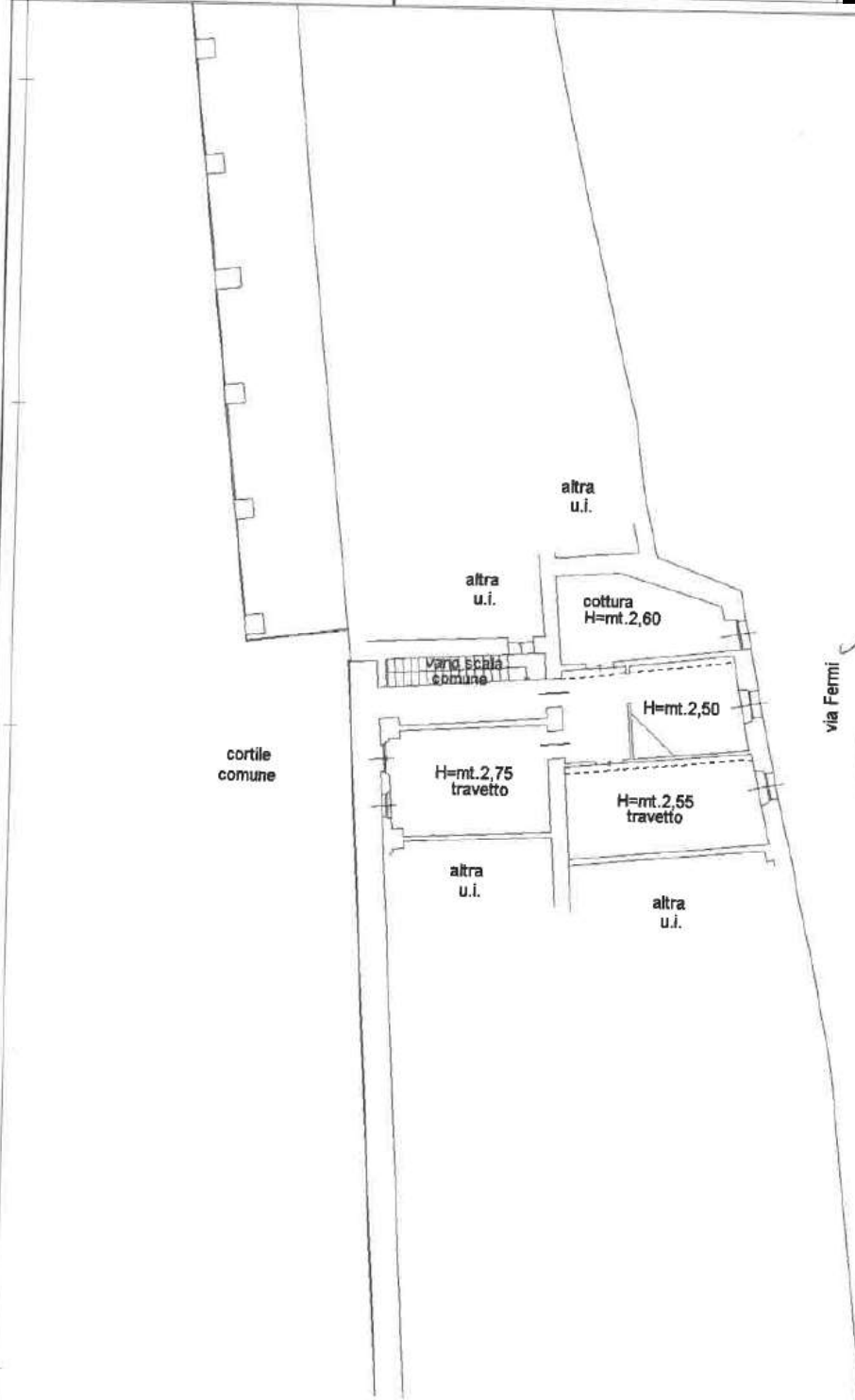

*Norda per  
M. Billo*

*Roberto*



via Fermi



**PIANO PRIMO**

data: 11/07/2018 - n. T115950 - Richiedente: FRRMDL73T51F205A  
formato schede: 1 - Formato di acquisizione: A4(210x297) - Formato stampa richiesto: A4(210x297)

Catasto dei Fabbricati - Situazione al 11/07/2018 - Comune di SULBIATE (1998) - < Foglio: 17 - Particella: 74 - Subalterno: 723 >  
PIA 774 C A C E T T I O N 31 n. 1.