

**Agenzia del Territorio  
CATASTO FABBRICATI  
Ufficio Provinciale di  
Milano**

Dichiarazione protocollo n. MI0066703 del 08/02/2013

Planimetria di u.i.u. in Comune di Nova Milanese

Via Verona

civ. 1

Identificativi Catastali:

Sezione:

Foglio: 1

Particella: 292

Subalterno: 4

Scheda n. 1

Scala 1:200

### PIANO PRIMO

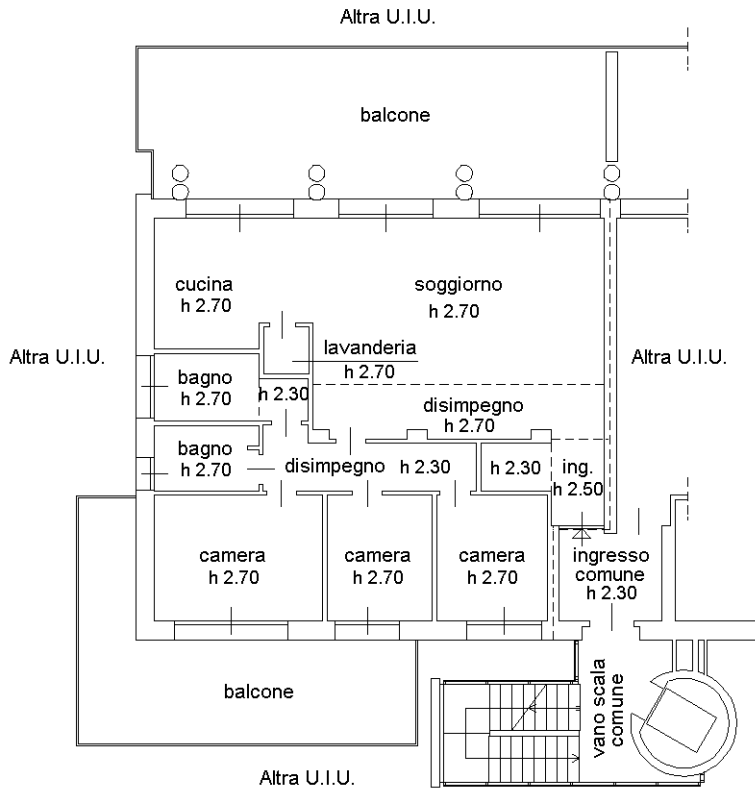

### PIANO INTERRATO - S1

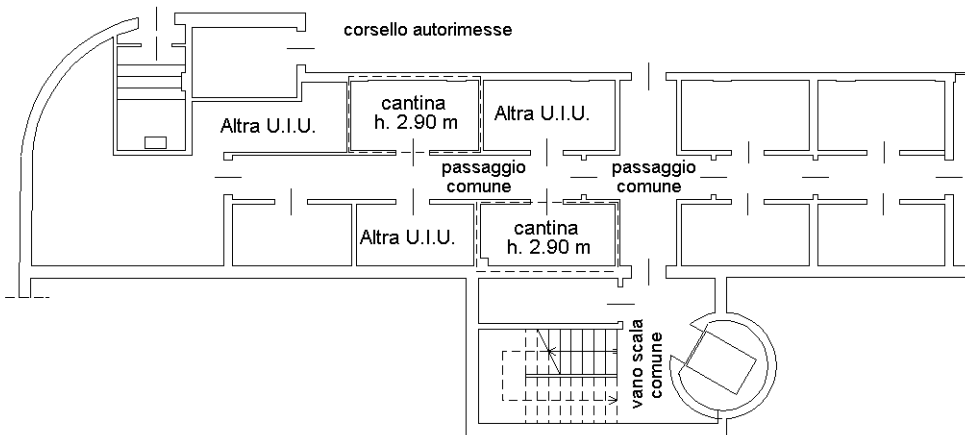

Ultima planimetria in atti

