

**Agenzia del Territorio
CATASTO FABBRICATI
Ufficio Provinciale di
Milano**

Dichiarazione protocollo n. MI0066703 del 08/02/2013

Planimetria di u.i.u. in Comune di Nova Milanese

Via Verona

civ. 1

Identificativi Catastali:

Sezione:

Foglio: 1

Particella: 292

Subalterno: 8

Scheda n. 1

Scala 1:200

PIANO INTERRATO S1

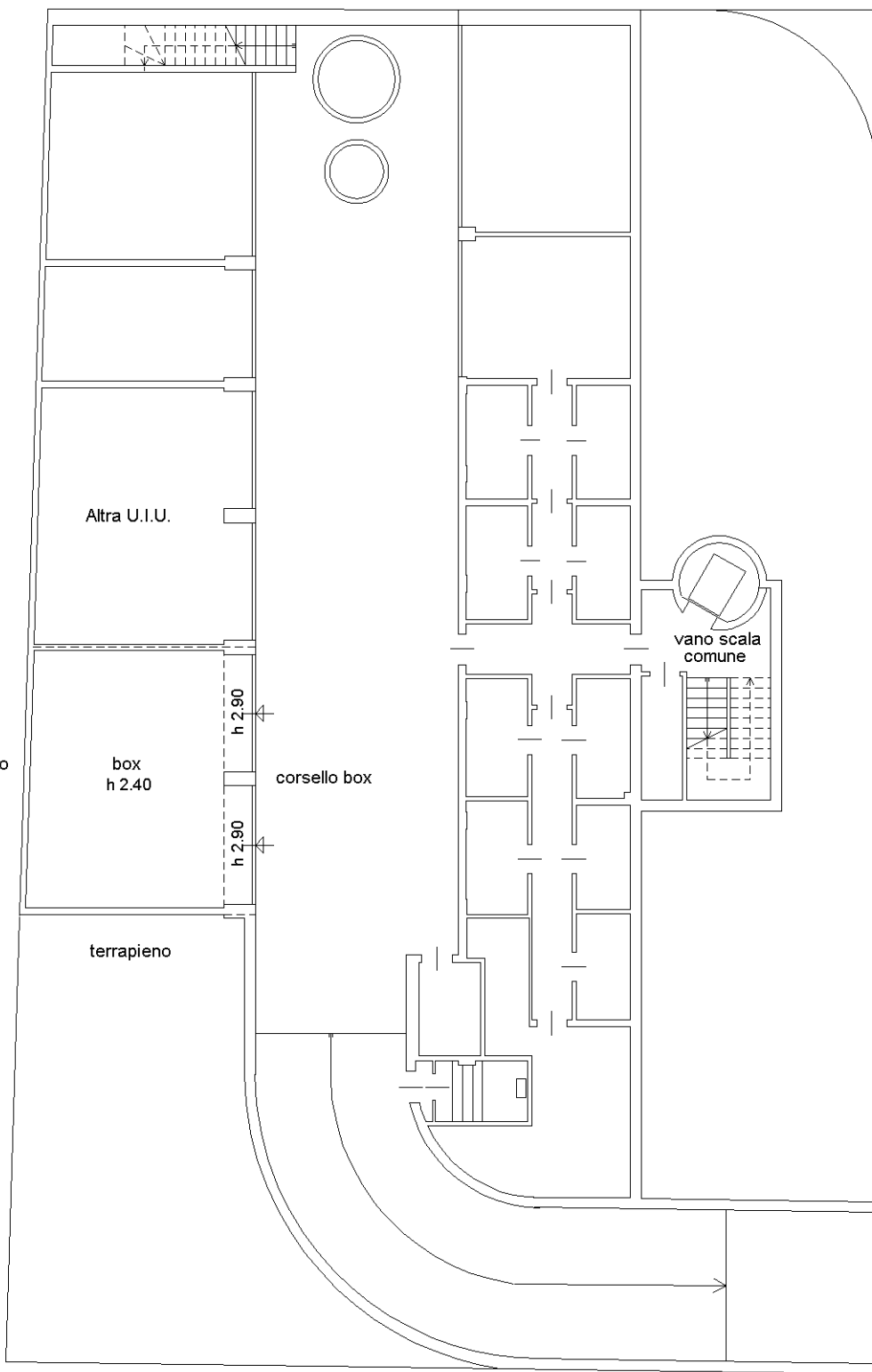

terrapieno

Altra U.I.U.

box
h 2.40

h 2.90

corsello box

h 2.90

terrapieno

vano scala
comune

Ultima planimetria in atti

