

MODULARIO
F. rig. rend. 497



MINISTERO DELLE FINANZE
DIREZIONE GENERALE DEL CATASTO E DEI SS.TT.EE.
CATASTO EDILIZIO URBANO (RDL 13-4-1939, n. 652)

MOD. BN (CEU)

LIRE
250

Planimetria di u.i.u. in Comune di LISSONE via FERRMI civ. 59

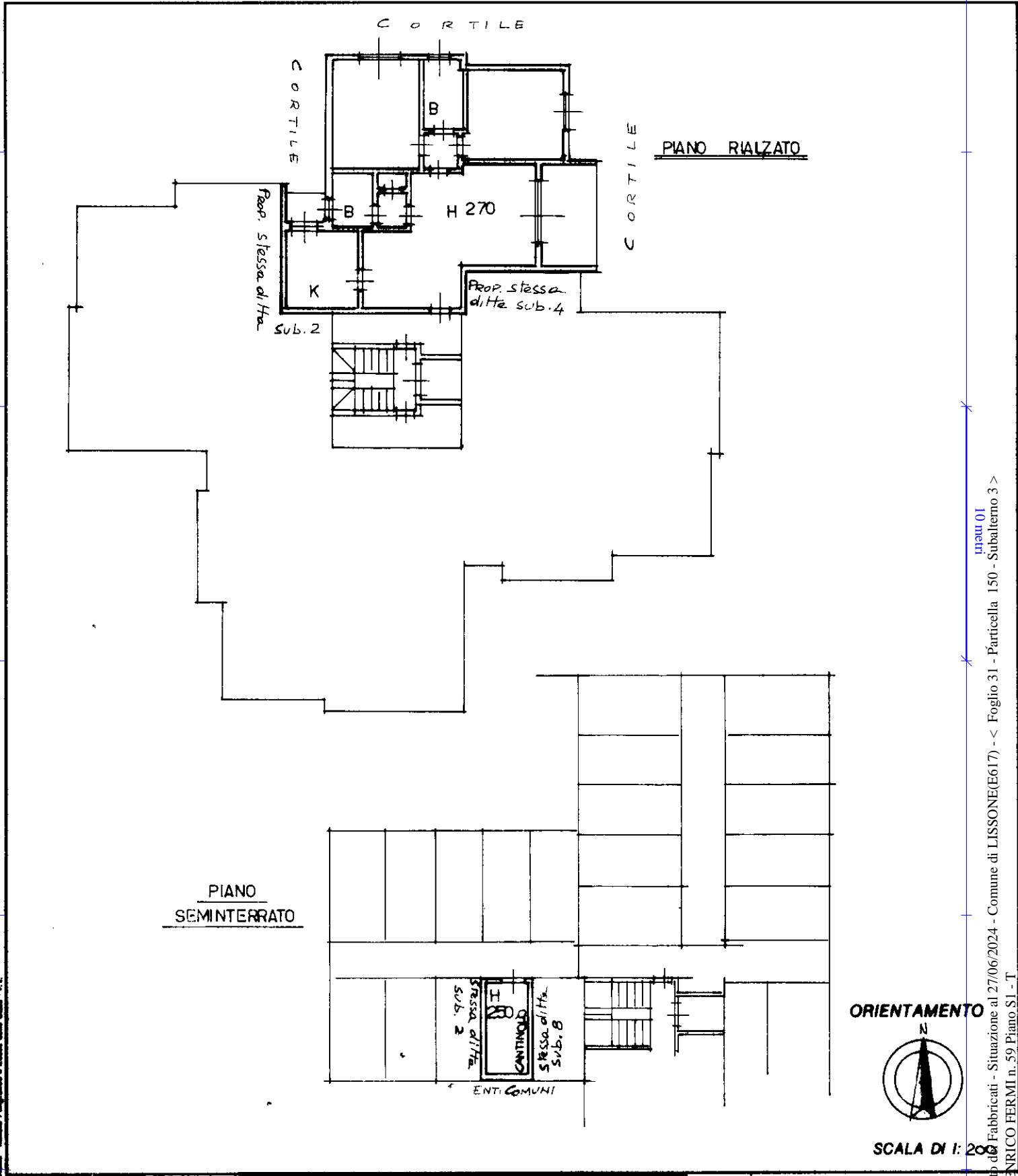

man 01
Catasto di Fabbricati - Situazione al 27/06/2024 - Comune di LISSONE(E617) - < Foglio 31 - Particella 150 - Subaltemo 3 >
VIA ENRICO FERRMI n. 59 Piano S1 - T

Dichiarazione di N.C.
Denuncia di variazione
Ultima planimetria in atti
Data presentazione: 27/05/1988 - Data: 27/06/2024
Totale schede: 1 - Formato di acquisizione: F. 31
n. 150 sub. 3

RISERVATO ALL'UFFICIO
27/06/1988

MODULARIO
F. rig. rend. 497



MINISTERO DELLE FINANZE
DIREZIONE GENERALE DEL CATASTO E DEI SS.TT.EE.
CATASTO EDILIZIO URBANO (RDL 13-4-1939, n. 652)

MOD. BN (CEU)

LIRE
250

Planimetria di u.i.u. in Comune di..... LISSONE via FERMI civ..... 57.....

PIANTA PIANO SEMINTERRATO

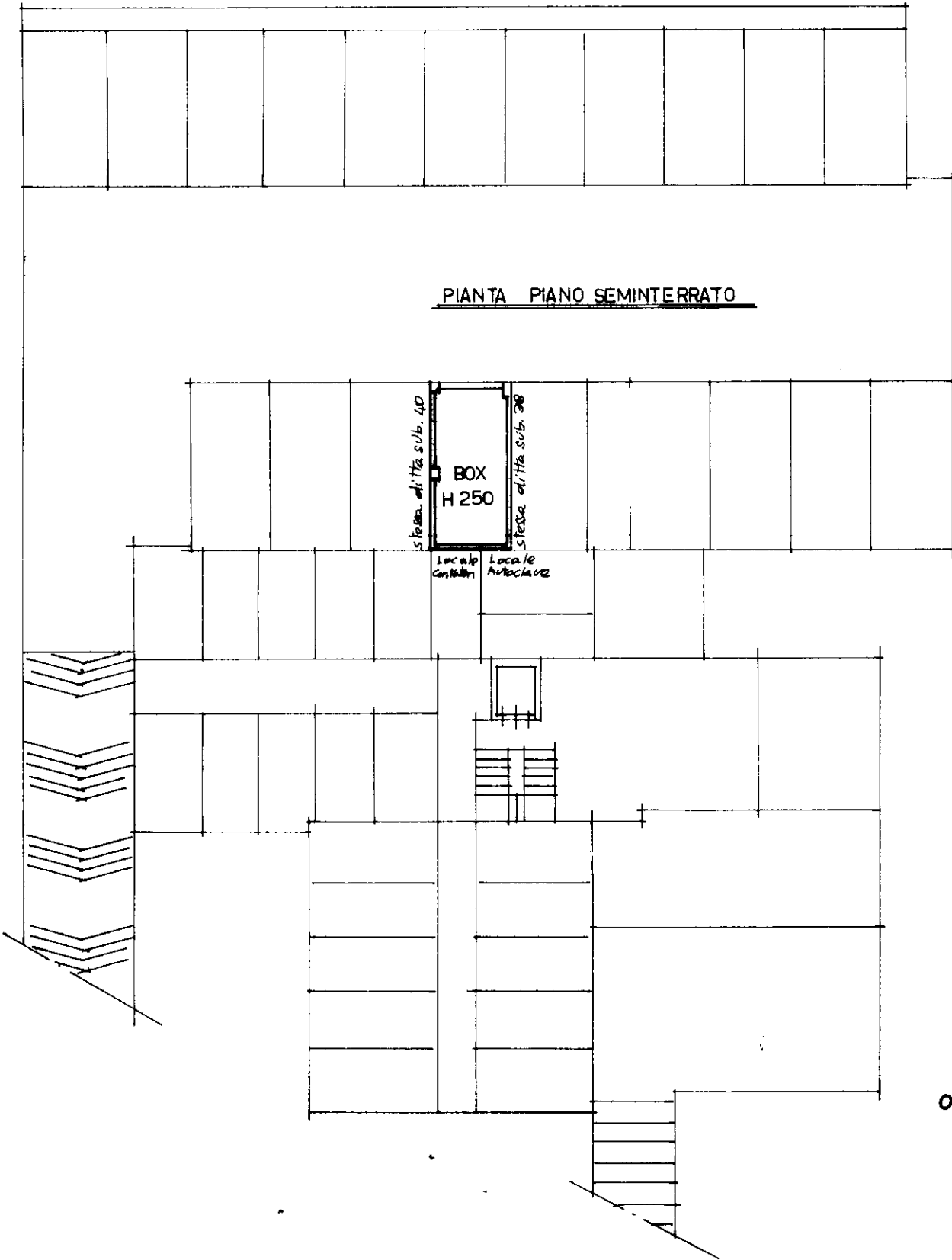

ORIENTAMENTO

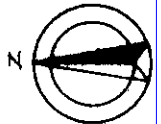

SCALA DI 1:200

Dichiarazione di N.C.
Denuncia di variazione

Ultima planimetria in atti

Data presentazione: 27/05/1988 - Data: 27/06/2024
Totale schede: 30 Formato di archiviazione: 30
n. 150 sub. 30

RISERVATO ALL'UFFICIO

Catasto dei Fabbricati - Situazione al 27/06/2024 - Comune di LISSONE(E617) - < Foglio 31 - Particella 150 - Subalterno 39 >
VIA ENRICO FERMI n. 57 Piano S1

1988