

MODULARIO
F. - Cat. S. T. - 315

Mod. B (Nuovo Catasto Edilizio Urbano)

NUOVO CATASTO EDILIZIO URBANO

(R. DECRETO-LEGGE 13 APRILE 1950, N. 652)

Planimetria dell'immobile situato nel Comune di MONZA Via DOBERDO' 10

Ditta XXXXXXXXXX

Allegata alla dichiarazione presentata all'Ufficio Tecnico Erariale di MILANO

T134570

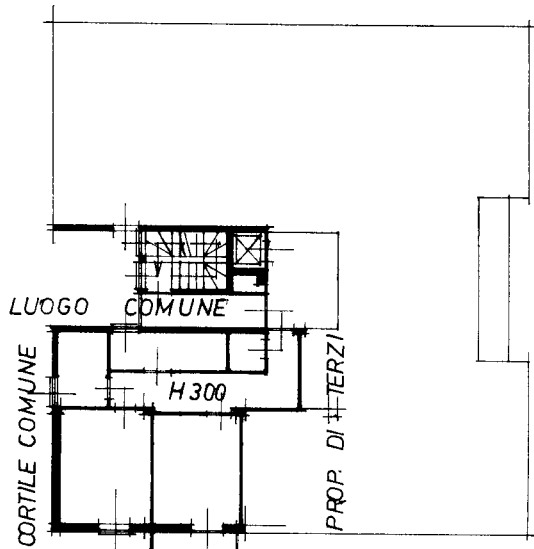

PIANO QUARTO CORTILE COMUNE

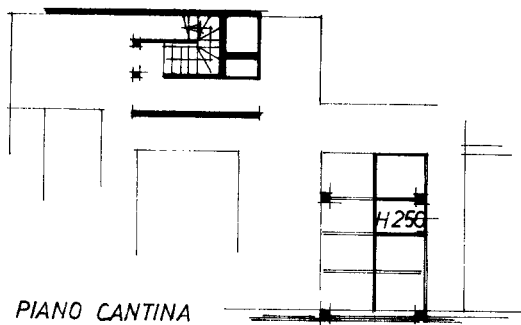

PIANO CANTINA

ORIENTAMENTO



SCALA DI 1. 200

SPAZIO RISERVATO PER LE ANNOTAZIONI D'UFFICIO

DATA
PROT. N°

[Handwritten signature and notes]

LIBRERIA DEGLI UFFICI
MILANO
Via F. Testi, 26 - Telefono 406221
CONCESSIONARIA AUTORIZZATA