

MODULARIO  
F. rig. rend. 497



MINISTERO DELLE FINANZE  
DIREZIONE GENERALE DEL CATASTO E DEI SS.TT.EE.  
**CATASTO EDILIZIO URBANO** (RDL 13-4-1939, n. 652)

MOD. **BN** (CEU)

Planimetria di u.i.u. in Comune di CINISELLO B. via RISORGIMENTO civ.n. 165

PIANO TERRA

proprietà di terzi

cortile

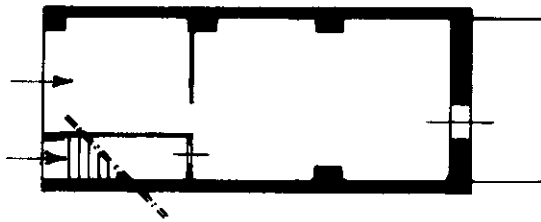

ORIENTAMENTO



SCALA DI 1: 200



Dichiarazione di N.C.   
Denuncia di variazione

Col

.....

Isc

.....

data

05-03-93

RISERVATO ALL'UFFICIO

Ultima planimetria in atti  
Identificativi catastali  
Data presentazione: 30/03/1993 - Data: 30/08/2018 - n. T128133 - Richiedente: CMNGRG49A15C2280  
Totale schede: 38 - Formato di acquisizione: A4 (210x297) - Form 210x297

Parte - A -

Catasto Fabbricati - Situazione al 30/08/2018 - Comune di CINISELLO BALSAMO (C707) - < Foglio: 8 - Particella: 38 - Subalterno: 502 >  
VIA RISORGIMENTO n. 165 piano: T.