



MINISTERO DELLE FINANZE
DIREZIONE GENERALE DEL CATASTO E DEI SERVIZI TECNICI ERARIALI

ACCERTAMENTO GENERALE DELLA PROPRIETA' IMMOBILIARE URBANA
(R. DECRETO LEGGE 13 APRILE 1939-XVII N°652)

Planimetria degli immobili urbani denunciati con la Scheda N°

Comune Sartriana

Ditta [redacted]

Via Vic. Rosario 7 G

fu Carlo

*** Segnare cognome, nome, paternità del solo primo intestatario

ACCERTAMENTO GENERALE DELLA
PROPRIETA' IMMOBILIARE URBANA

(R. D. L. 13 aprile 1939-XVII, n. 652)

COMUNE

di

Talloncino di riscontro

DELLA

SCHEDA NUMERO

15409849

AVVERTENZA: Il presente talloncino deve essere incollato a cura del dichiarante sulla planimetria (riproducendo la unità immobiliare denunciata con la presente scheda) da presentare al sensi dell'articolo 7 del R. D. L. 13 aprile 1939-XVII, n. 652.

Ditta Intestata

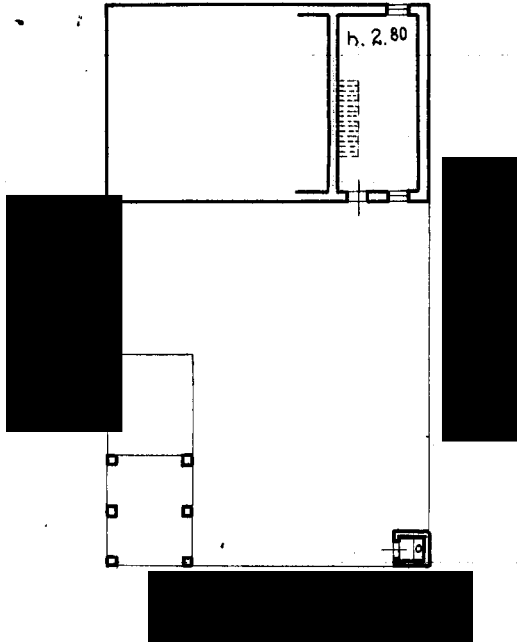

Pianterreno

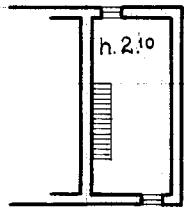

1° Piano

ORIENTAMENTO



SCALA di 1:200.

Compilata da:

Geom. Francesco Sarasso
(Titolo, nome e cognome del tecnico)

Iscritto all'Albo dei geometri
della Provincia di Pavia

Data 13 maggio 1940 Firma [signature]

Ultima planimetria in atti