

**Agenzia del Territorio
CATASTO FABBRICATI
Ufficio Provinciale di
Pavia**

Dichiarazione protocollo n. PV0035323 del 23/02/2010

Planimetria di u.i.u. in Comune di Castelnovetto

Via Ponte Nuovo

civ. 4

Identificativi Catastali:

Sezione:
Foglio: 17
Particella: 1684
Subalterno: 4

Compilata da:
Ferrarotti Andrea
Iscritto all'albo:
Geometri

Prov. Vercelli

N. 1658

Scheda n. 1

Scala 1:200

Pianta Piano Terreno

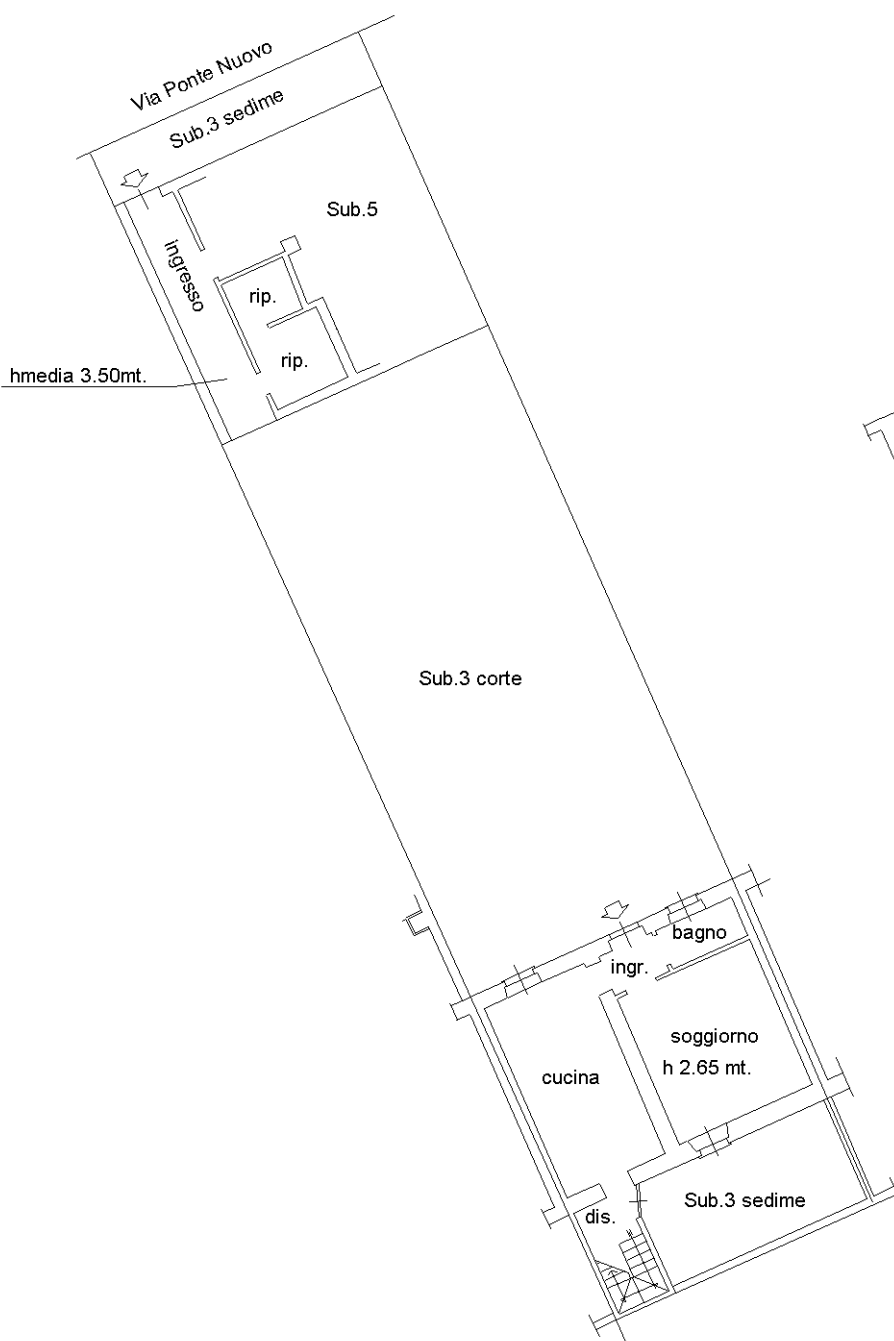

Pianta Piano Primo

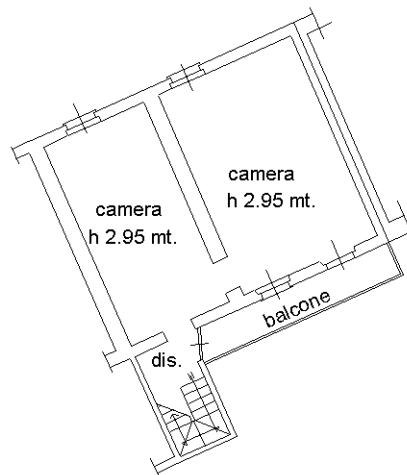

Ultima planimetria in atti



Catasto dei Fabbricati - Situazione al 25/10/2023 - Comune di CASTELNOVETTO(C213) - < Foglio 17 - Particella 1684 - Subalterno 4 >
VIA PONTE NUOVO n. 4 Piano T-1

**Agenzia del Territorio
CATASTO FABBRICATI
Ufficio Provinciale di
Pavia**

Dichiarazione protocollo n. PV0035323 del 23/02/2010

Planimetria di u.i.u. in Comune di Castelnovetto

Via Ponte Nuovo

civ. 4

Identificativi Catastali:

Sezione:
Foglio: 17
Particella: 1684
Subalterno: 5

Compilata da:
Ferrarotti Andrea
Iscritto all'albo:
Geometri

Prov. Vercelli

N. 1658

Scheda n. 1

Scala 1:200

Pianta Piano Terreno

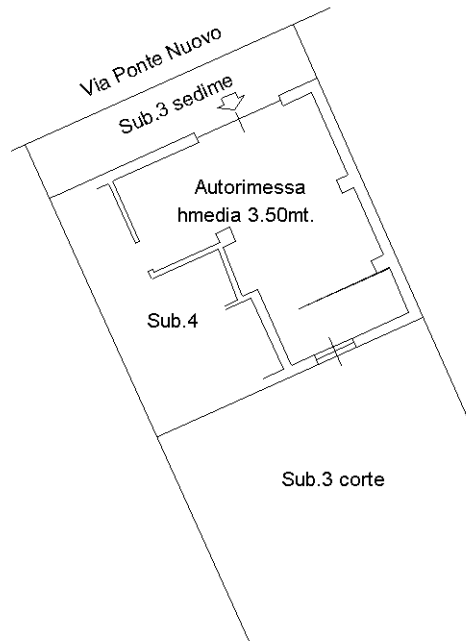

Ultima planimetria in atti