

LATO VIA DA VINCI

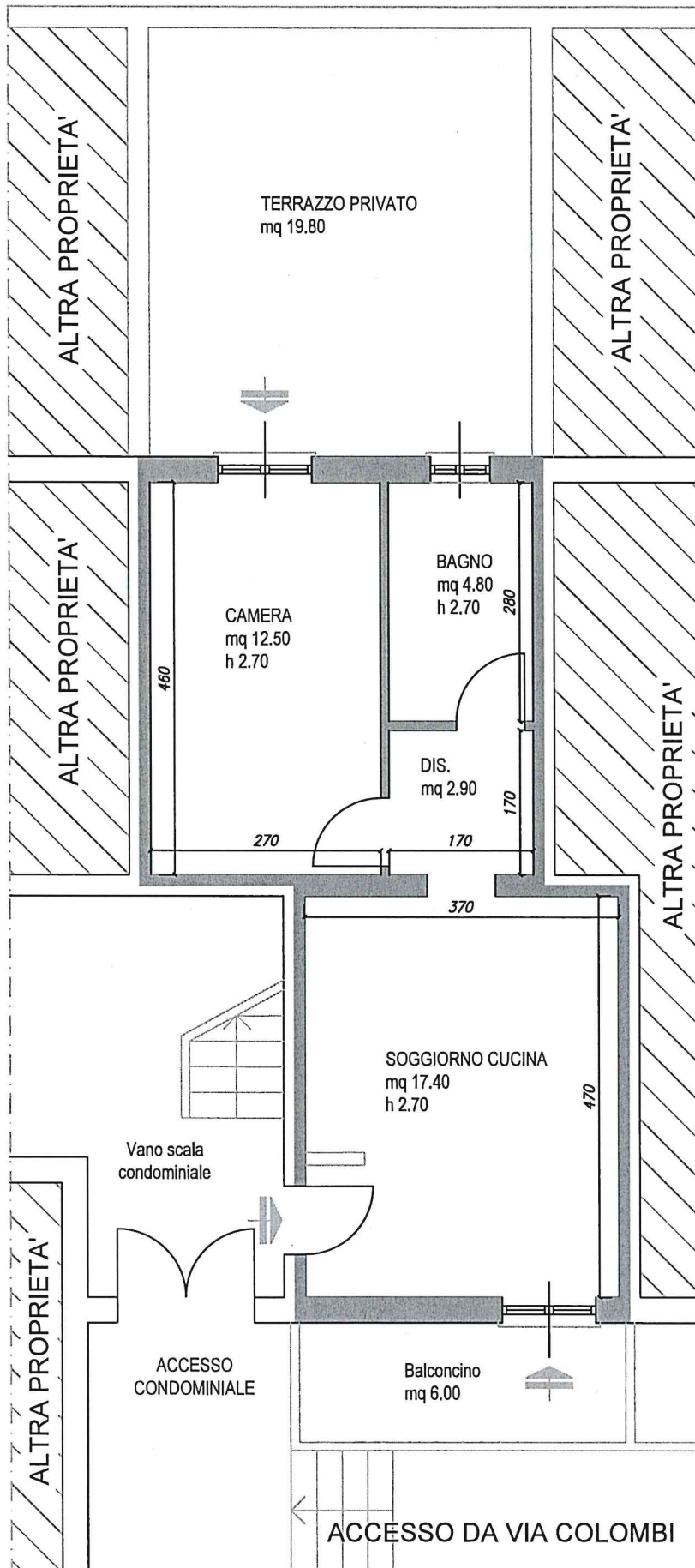

APPARTAMENTO



Ministero delle Finanze  
 Direzione Generale del Catasto e dei Servizi Tecnici Erariali  
**NUOVO CATASTO EDILIZIO URBANO**  
 Pianimetria dell'immobile situato nel Comune di TRAVACO SICA, Via COLOMBI, n. 4  
 Data: 12/10/1985  
 Allegata alla dichiarazione presentata all'Ufficio Tecnico Erariale di PAVIA per la scheda BR 001011

IANO SCHINTERATO  
H. 2,70

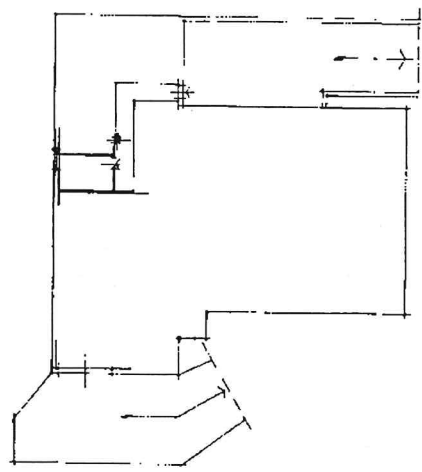

PIANO PRIMO  
H. 2,70

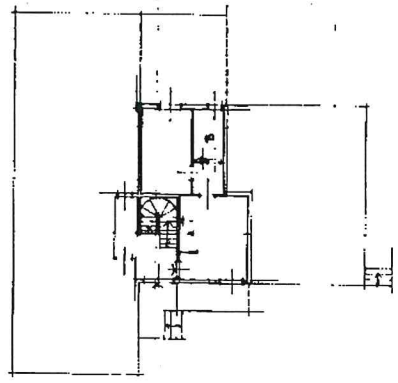

ORIENTAMENTO



SCALA DI 1:200

Compilata dal DOTT. ARCH.  
**BRUSCHI SERGIO**  
 iscritto all'Albo degli ARCHITETTI  
 della Provincia di PAVIA  
 del 12 LUGLIO 1985  
 Firmato *Sergio Bruschi*

SPAZIO RISERVATO PER LE ANNOTAZIONI D'UFFICIO

DATA	PRONT. V.
.....	.....
.....	.....
.....	.....

Ultima planimetria in atti

