

MODULARIO  
F. - Cat. S. T. - 315



MINISTERO DELLE FINANZE  
DIREZIONE GENERALE DEL CATASTO E DEI SERVIZI TECNICI ERARIALI

Lire  
15

# NUOVO CATASTO EDILIZIO URBANO

(R. DECRETO-LEGGE 13 APRILE 1939, N. 652)

Planimetria dell'immobile situato nel Comune di VARESE Via GRANDI, 2

Ditta GEOM. AUGUSTO CARAVATI nato a VARESE il 31 - 1 - 1929

Allegata alla dichiarazione presentata all'Ufficio Tecnico Erariale di VARESE

SCHEDA N n° 437524

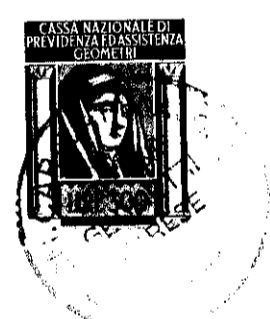
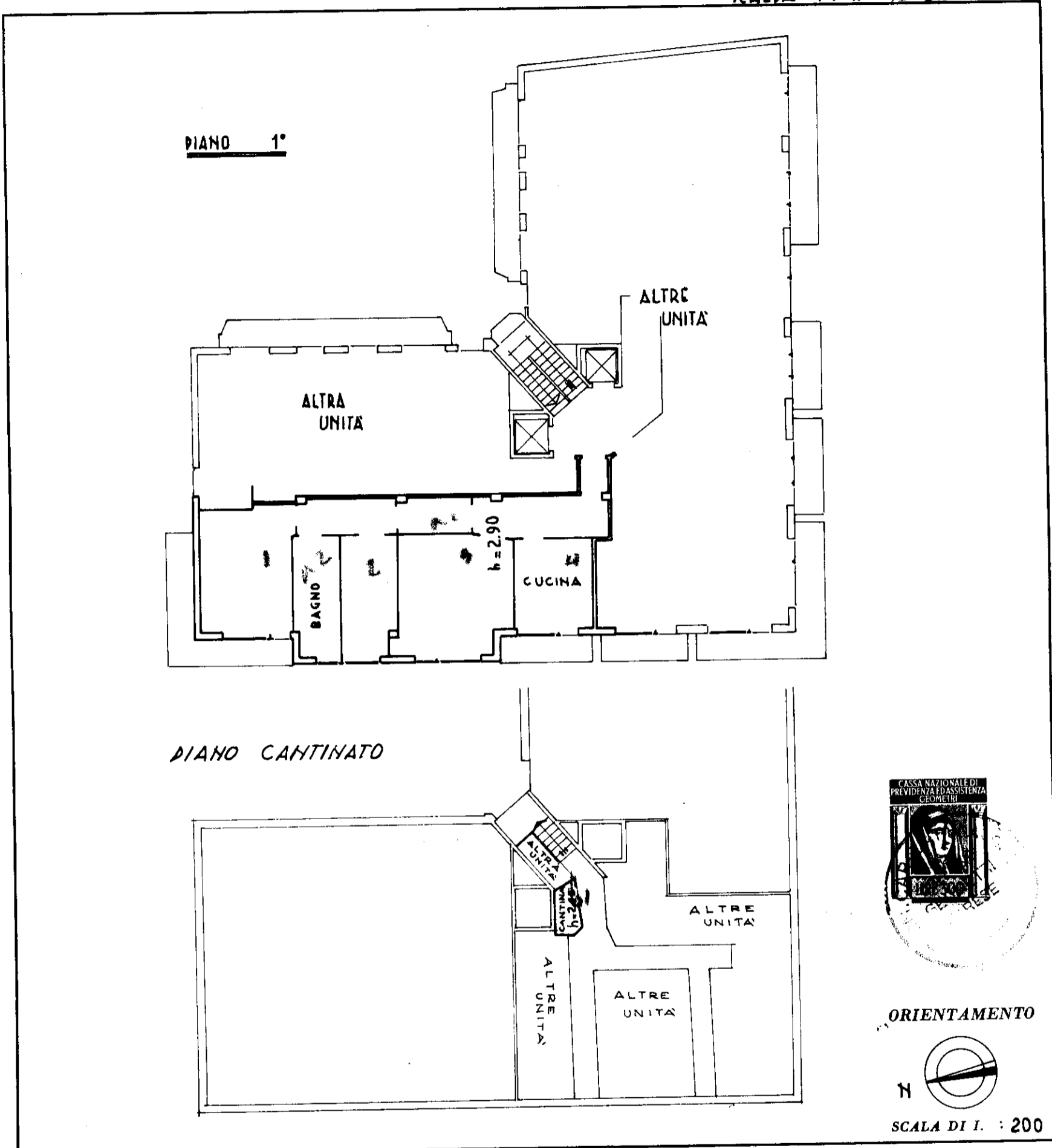

SPAZIO RISERVATO PER LE ANNOTAZIONI D'UFFICIO

DATA	
PROT. N°	

Compilata dal GEOMETRA  
(Titolo, nome e cognome del tecnico)  
AUGUSTO CARAVATI

Iscritto all'Albo dei GEOMETRI  
della Provincia di VARESE

DATA 6-12-1973

Firma: *[Signature]*

