

## ***ALLEGATO A***

*Rilievo fotografico dello stato dei luoghi  
composto da n° 39 fotografie in formato digitale  
con didascalie, eseguito durante l'accesso in  
luogo.*



**FOTO 1**

VISTA DEL FABBRICATO CHE COMPENDIA LA PORZIONE DI ABITAZIONE IDENTIFICATA DAL MAPPALE 1458 SUB. 1 OGGETTO DI PROCEDURA ESECUTIVA (LA CUI UBICAZIONE È INDICATA CON LE FRECCE ROSSE).

Con la freccia gialla è indicato l'androne di accesso a cortile comune.



**FOTO 2**

VISTA ANDRONE DI ACCESSO AL CORTILE COMUNE DEL FABBRICATO CHE COMPENDIA LA PORZIONE DI ABITAZIONE IDENTIFICATA DAL MAPPALE 1458 SUB. 1 OGGETTO DI PROCEDURA ESECUTIVA.



**FOTO 3**

VISTA DEL CORTILE COMUNE.



**FOTO 4**  
VISTA AREA DEL CORTILE COMUNE.



**FOTO 5**  
VISTA RIPRESA DAL CORTILE COMUNE  
DEL FABBRICATO CHE COMPENDIA LA  
PORZIONE DI ABITAZIONE IDENTIFICATA  
DAL MAPPALE 1458 SUB. 1 OGGETTO DI  
PROCEDURA ESECUTIVA (LA CUI  
UBICAZIONE È INDICATA CON LE FRECCE  
ROSSE).



**FOTO 6**  
VISTA ESTERNA RIPRESA NELL'ANDRONE  
COMUNE VERSO L'INGRESSO ALLA  
PORZIONE DI ABITAZIONE IDENTIFICATA  
DAL MAPPALE 1458 SUB. 1 OGGETTO DI  
PROCEDURA.



**FOTO 7**  
**PIANO TERRA PORZIONE DI ABITAZIONE**  
**U.I. MAPPALE 1458 SUB. 1**  
**VISTA DELL'INGRESSO.**



**FOTO 8**  
**PIANO TERRA PORZIONE DI ABITAZIONE**  
**U.I. MAPPALE 1458 SUB. 1**  
**VISTA RIPRESA NELLA ZONA INGRESSO.**



**FOTO 9**  
**PIANO TERRA PORZIONE DI ABITAZIONE**  
**U.I. MAPPALE 1458 SUB. 1**  
**VISTA RIPRESA NEL LOCALE**  
**SOGGIORNO/ANGOLO COTTURA.**



**FOTO 10**  
**PIANO TERRA PORZIONE DI ABITAZIONE**  
**U.I. MAPPALE 1458 SUB. 1**  
**ALTRA VISTA RIPRESA NEL LOCALE**  
**SOGGIORNO/ANGOLO COTTURA.**



**FOTO 11**  
**PIANO TERRA PORZIONE DI ABITAZIONE**  
**U.I. MAPPALE 1458 SUB. 1**  
**VISTA DEL SOFFITTO A VOLTA DEL**  
**LOCALE. SOGGIORNO/ANGOLO COTTURA.**



**FOTO 12**  
**PIANO TERRA PORZIONE DI ABITAZIONE**  
**U.I. MAPPALE 1458 SUB. 1**  
**VISTA RIPRESA ALL'INTERNO ANTI-**  
**BAGNO.**



**FOTO 13**  
**PIANO TERRA PORZIONE DI ABITAZIONE**  
**U.I. MAPPALE 1458 SUB. 1**  
**VISTA RIPRESA ALL'INTERNO DEL**  
**BAGNO.**



**FOTO 14**  
**PIANO TERRA PORZIONE DI ABITAZIONE**  
**U.I. MAPPALE 1458 SUB. 1**  
**ALTRA VISTA RIPRESA ALL'INTERNO DEL**  
**BAGNO.**



**FOTO 15**  
**PIANO TERRA PORZIONE DI ABITAZIONE**  
**U.I. MAPPALE 1458 SUB. 1**  
**VISTA PARTICOALRE RIPRESA VERSO**  
**PARETE DI SEPARAZIONE ANTIBAGNO E**  
**BAGNO 8INDICATA CON LA FRECCIA**  
**ROSSA).**



**FOTO 16**  
**PIANO TERRA PORZIONE DI ABITAZIONE**  
**U.I. MAPPALE 1458 SUB. 1**  
**VISTA SCALA CHIOCCIOLA IN FERRO**  
**DICOLLEGAMENTO CON IL PIANO PRIMO.**



**FOTO 17**  
**PIANO PRIMO PORZIONE DI ABITAZIONE**  
**U.I. MAPPALE 1458 SUB. 1**  
**VISTA RIPRESA NELLA ZONA DI ARRIVO**  
**SCALA DI COLLEGAMENTO CON IL PIANO**  
**TERRA.**



**FOTO 18**  
**PIANO PRIMO PORZIONE DI ABITAZIONE**  
**U.I. MAPPALE 1458 SUB. 1**  
**VISTA DI UNA CAMERA.**



**FOTO 19**  
**PIANO PRIMO PORZIONE DI ABITAZIONE**  
**U.I. MAPPALE 1458 SUB. 1**  
**VISTA RIPRESA VERSO SUL BALCONE DI**  
**PROPRIETA' (INDICATO CON LA FRECCIA**  
**ROSSA).**



**FOTO 20**  
**PIANO PRIMO PORZIONE DI ABITAZIONE**  
**U.I. MAPPALE 1458 SUB. 1**  
**VISTA PARTICOLARE RIPRESA SUL**  
**BALCONE VERSO SERRAMENTO DELLA**  
**CAMERA DELLA FOTO 18.**

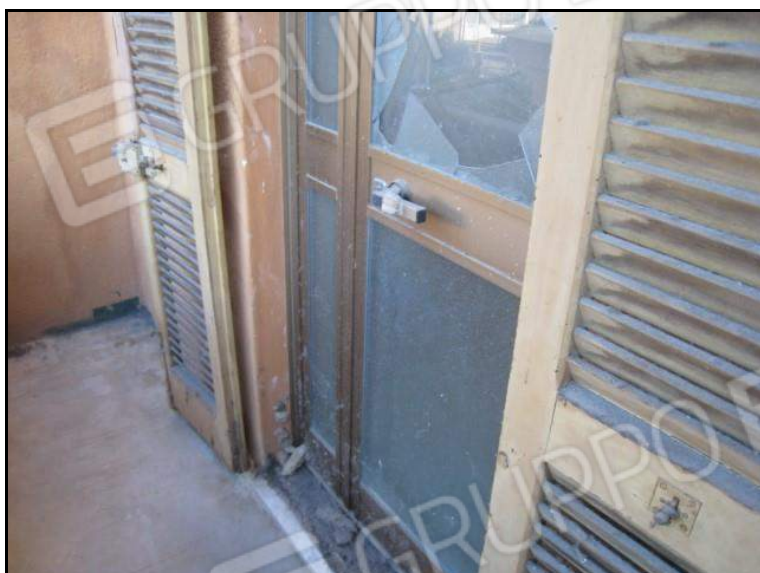

**FOTO 21**  
**PIANO PRIMO PORZIONE DI ABITAZIONE**  
**U.I. MAPPALE 1458 SUB. 1**  
**VISTA RIPRESA NELL'ALTRA CAMERA.**





FOTO 22  
PIANO PRIMO PORZIONE DI ABITAZIONE  
U.I. MAPPALE 1458 SUB. 1  
ALTRA VISTA DELLA CAMERA DELLA  
FOTO PRECEDENTE RIPRESA VERSO  
L'INGRESSO ALLA STESSA.

Con la freccia rossa è indicato l'ingresso al bagno.



FOTO 23  
PIANO PRIMO PORZIONE DI ABITAZIONE  
U.I. MAPPALE 1458 SUB. 1  
VISTA RIPRESA NEL BAGNO.



FOTO 24  
PIANO PRIMO PORZIONE DI ABITAZIONE  
U.I. MAPPALE 1458 SUB. 1  
ALTRA VISTA RIPRESA NEL BAGNO.



FOTO 25  
VISTA SCALA COMUNE DI  
COLLEGAMENTO CON IL PIANO PRIMO.



FOTO 26  
ALTRA VISTA SCALA COMUNE DI  
COLLEGAMENTO CON IL PIANO PRIMO.



FOTO 27  
VISTA RIPRESA VERSO PORTA DI  
ACCESSO A RIPOSTIGLIO DI PERTINENZA  
DELLA PORZIONE DI ABITAZIONE U.I.  
MAPPALE 1458 SUB. 1 OGGETTO DI  
PROCEDURA.



**FOTO 28**  
VISTA RIPRESA ALL'INTERNO DEL RIPOSTIGLIO DI PERTINENZA DELLA PORZIONE DI ABITAZIONE U.I. MAPPALE 1458 SUB. 1 OGGETTO DI PROCEDURA.



**FOTO 29**  
VISTA RIPRESA VERSO PIANEROTTOLO SCALA COMUNE.



**FOTO 30**  
**PIANO PRIMO**  
VISTA SCALA COMUNE DI COLLEGAMENTO CON IL PIANO SOTTOTETTO.

Con la freccia rossa è indicato l'ingresso comune al sottotetto.



**FOTO 31**  
VISTA PARTICOLARE RAMPA SCALA  
COMUNE DEL SOTTOTETTO.



**FOTO 32**  
ALTRA VISTA RIPRESA SCALA COMUNE  
DI ACCESSO AL SOTTOTETTO.

Con la freccia rossa è indicato l'ingresso a  
porzione di sottotetto di pertinenza di u.i. di terzi.



**FOTO 33**  
**PIANO SOTTOTETTO**  
VISTA PORZIONE DI SOTTOTETTO DI  
PERTINENZA DELLA PORZIONE DI  
ABITAZIONE U.I. MAPPALE 1458 SUB. 1  
OGGETTO DI PROCEDURA.

Con la freccia rossa è indicato l'ingresso a  
porzione di sottotetto di pertinenza dell'u.i. di  
abitazione oggetto di procedura.



**FOTO 34**

**PIANO SOTTOTETTO**

ALTRA VISTA PORZIONE DI SOTTOTETTO  
DI PERTINENZA DELLA PORZIONE DI  
ABITAZIONE U.I. MAPPALE 1458 SUB. 1  
OGGETTO DI PROCEDURA.



**FOTO 35**

**PIANO SOTTOTETTO**

ALTRA VISTA PORZIONE DI SOTTOTETTO  
DI PERTINENZA DELLA PORZIONE DI  
ABITAZIONE U.I. MAPPALE 1458 SUB. 1  
OGGETTO DI PROCEDURA.



**FOTO 36**

**PIANO SOTTOTETTO**

VISTA RAMPA SCALA COMUNE A  
SCENDERE AL PIANO PRIMO.



**FOTO 37**

VISTA RIPRESA NEL CORTILE COMUNE.

Con la freccia rossa è indicato portico per passaggio verso rustico e latrine



**FOTO 38**

VISTA RIPRESA SOTTO PORTICO (INDICATO CON LA FRECCIA ROSSA) PER PASSAGGIO VERSO RUSTICO OGGETTO DI PROCEDURA E LATRINE (A DESTRA DELLA FOTO).

Con la freccia rossa è indicato l'ingresso per l'accesso al rustico oggetto di procedura.



**FOTO 39**

VISTA DEL PICCOLO RUSTICO OGGETTO DI PROCEDURA LATO RETROSTANTE (INDICATO CON LA FRECCIA ROSSA) VERSO TERRENI DI PERTINENZA (INDICATI CON LA FRECCIA GIALLA).

