

MODULARIO
Fig. n. 487



MINISTERO DELLE FINANZE
DIPARTIMENTO DEL TERRITORIO
CATASTO EDILIZIO URBANO (RDL 13-4-1939, n. 652)

MOD. BN (CEU)

41
200

Planimetria di u.i.u. in Comune di LAVENA PONTE TRESA via L. COLOMBO CIV. 15

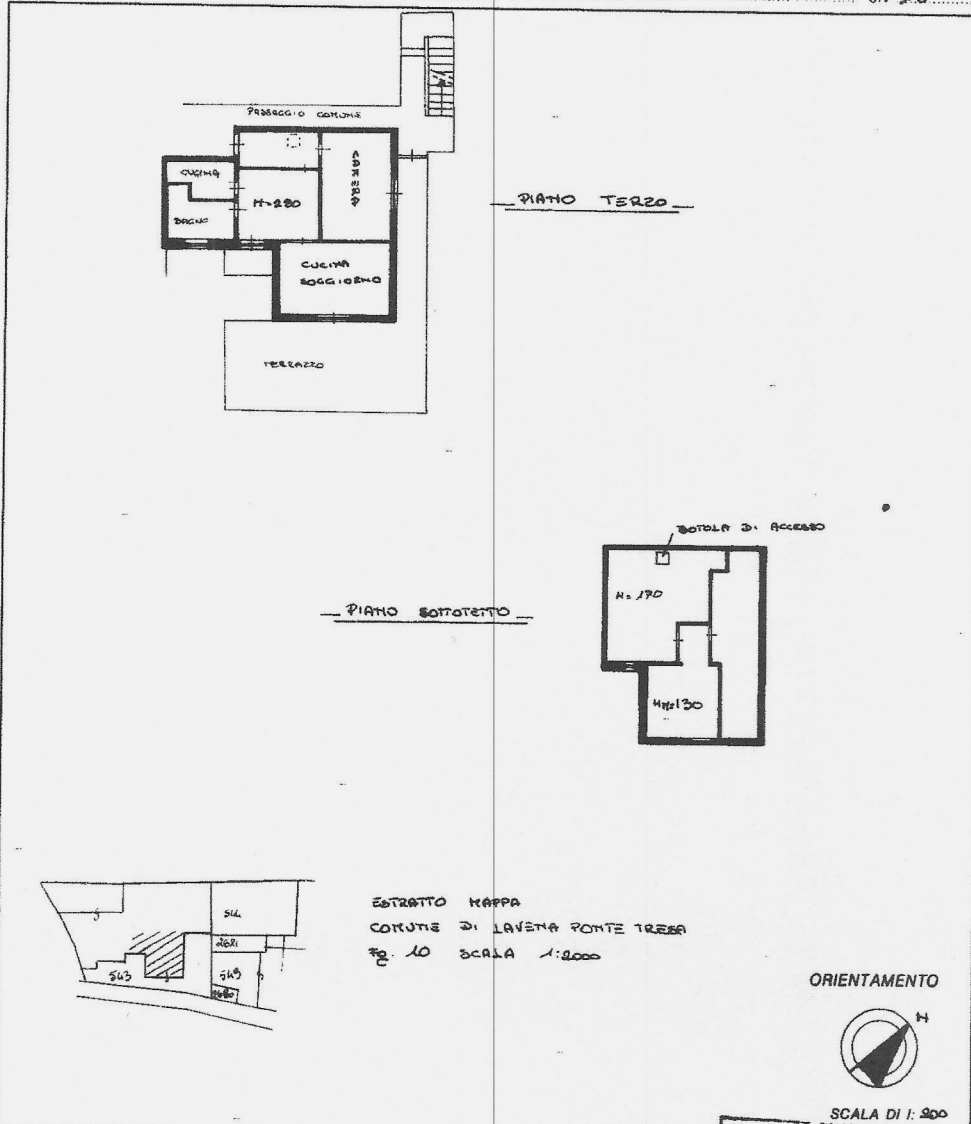

Nota: Istituto Poligrafico e Zecca dello Stato, P.V.

Dichiarazione di N.C.
Denuncia di variazione

Identificativi catastali
F. 10
n. 242 sub. 15

Compilata dal GEOM.
(Titolo cognome e nome)
MASAROTTO MAURIZIO

Iscritto all'albo de GEOMETRI
della provincia di VARESE n. 2255
data _____ Firma _____

RESERVATO ALL'UFFICIO

8 SET. 1937
8027

Catasto dei Fabbricati - Situazione al 02/03/2023 - Comune di LAVENA PONTE TRESA (E494) - < Foglio 2 - Particella 543 - Subalterno 15 >
VIA LUIGI COLOMBO n. 15 Piano 3-4

Firmato Da: ANNONI MASSIMILIANO Emesso Da: ARUBAPEC S.P.A. NG CA 3 Serial#: 33366904ad509097fd7438940ecc63be

Ultima planimetria in atti

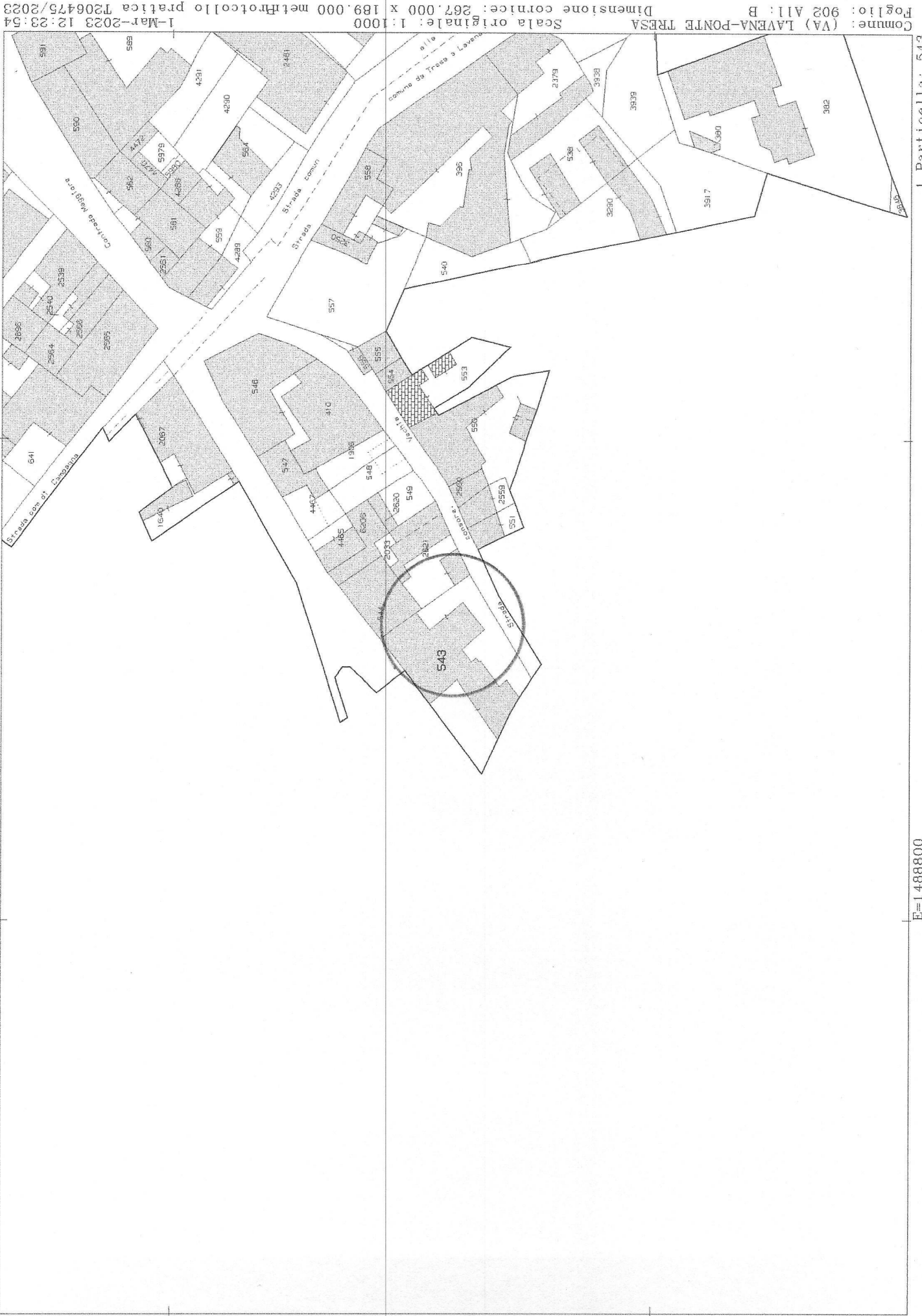

N=5090300

Comune: (VA) LAVENA-PONTE TRESEA
 Foglio: 902 All: B
 Scala originale: 1:1000
 Dimensione cornice: 267.000 x 189.000 metri
 Protocollo pratica T206475/2023
 1-Mar-2023 12:23:54

E=1488800

I Particella: 543

