

Agenzia del Territorio

CATASTO FABBRICATI

Milano - Ufficio Provinciale di Varese

ELABORATO PLANIMETRICO

Compilato da

Comune di Castiglione Olona

Sezione: CS Foglio: 3

Particella: 5752

Pr. V. n. 05/02/2009 del

Dimostrazione grafica dei subalterni.

Tipo Mappale n. 18459 del 18/01/2008 Scala 1 : 500

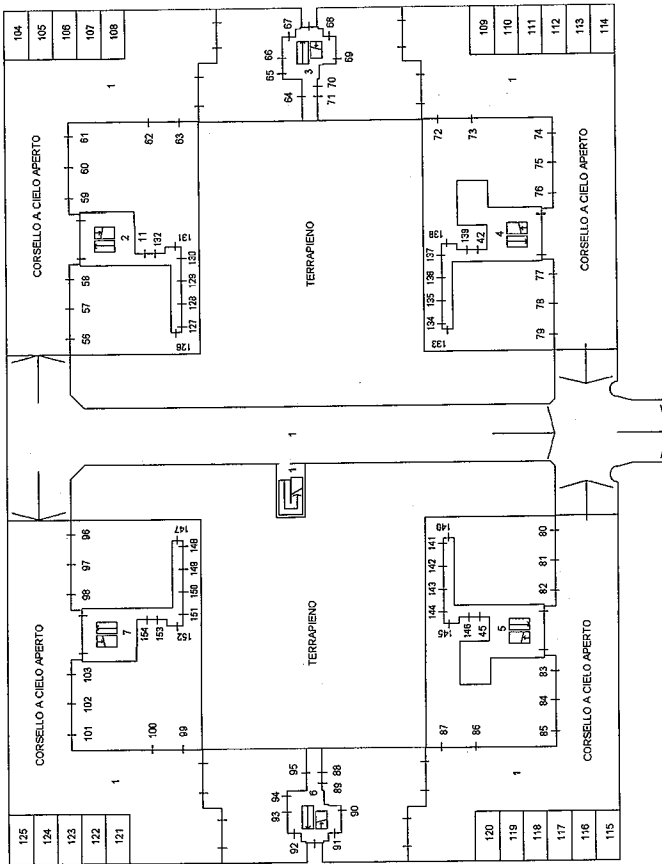

PIANO INTERRATO

Ultima planimetria in atti

Data: 31/03/2021 - n. T359464 - Richiedente: Telematico

Totale schede: 1 - Formato di acquisizione: A3(297x420) - Formato stampa richiesto: A4(210x297) - Fattore di scala non utilizzabile

ELABORATO PLANIMETRICO
 Compilato da: [redacted]
 Comune di Castiglione Olona
 Sezione: CS Foglio: 3 Particella: 5752
 Tipo Mappale n. 18459 del 16/01/2008 Scala 1 : 500
 Dimostrazione grafica dei subalterni.

Agenzia del Territorio
CATASTO FABBRICATI
 Provincia di Varese

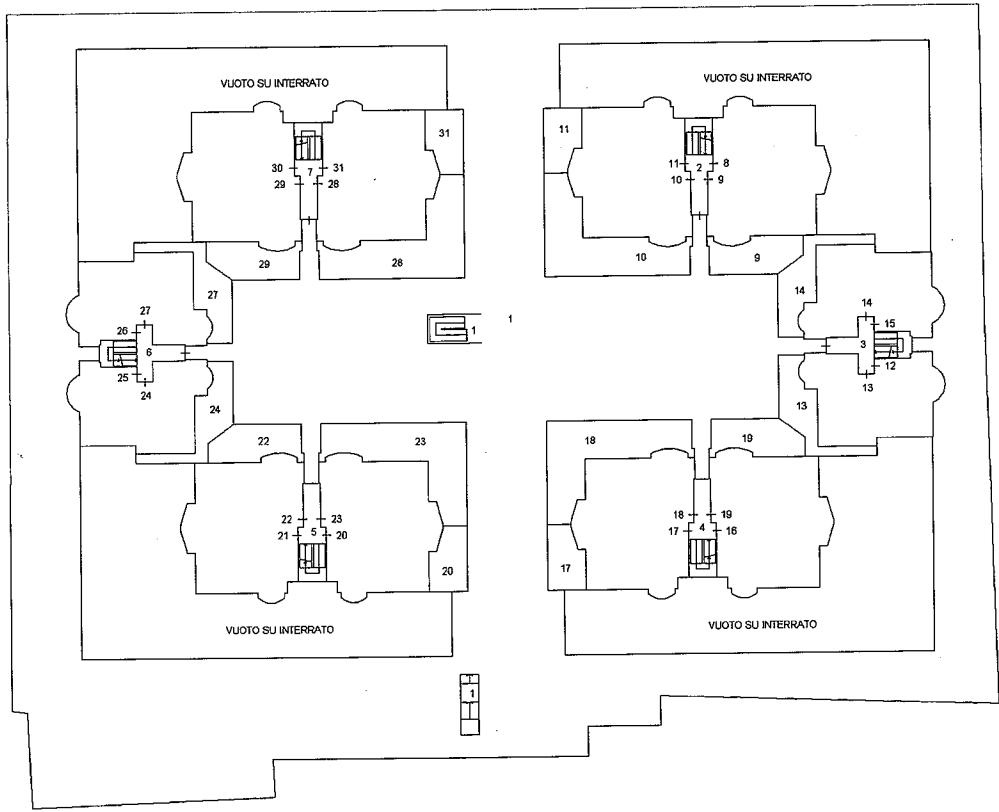

PIANO TERRA

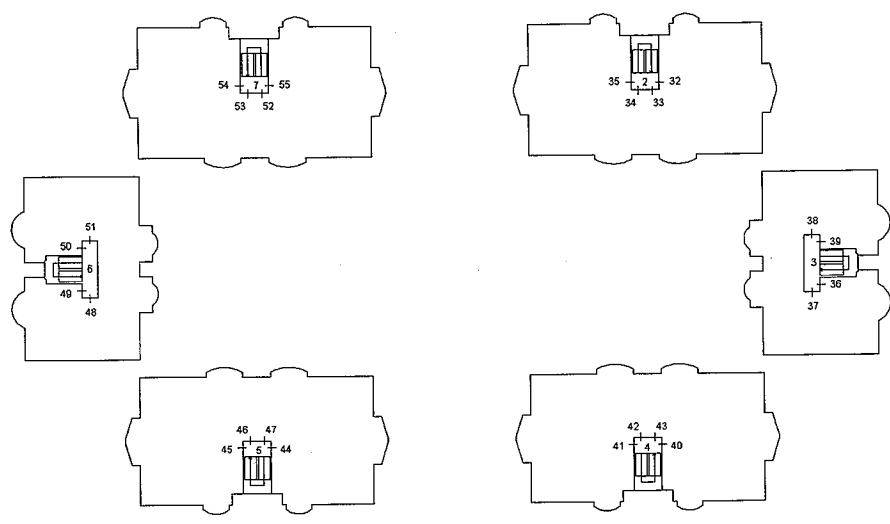

PIANO PRIMO

Ultima planimetria in atti

Data: 31/03/2021 - n. T359464 - Richiedente: Telematico

Totale schede: [redacted] - Formato di acquisizione: A3(297x420) - Formato stampa richiesto: A4(210x297) - Fattore di scala [redacted] non utilizzabile

Catasto dei Fabbricati - Simazione al 31/03/2021 - Comune di CASTIGLIONE OLONA (C300) - < Sez.Urb.: CS - Foglio: 3 - Particella: 5752 - Elaborato planimetrico >

**Agenzia del Territorio
CATASTO FABBRICATI
Ufficio Provinciale di
Varese**

Dichiarazione protocollo n. VA0031719 del 05/02/2009

Planimetria di u.i.u. in Comune di Castiglione Olona

Via Giovanni Boccaccio

civ. SNC

Identificativi Catastali:

Sezione: CS

Foglio: 3

Particella: 5752

Subalterno: 119

[REDACTED]
[REDACTED]
[REDACTED]

Scheda n. 1

Scala 1:200

A.U.I.



A.U.I.



PIANO INTERRATO

Ultima planimetria in atti

Data: 19/03/2021 - n. T44409 - Richiedente: [REDACTED]

Totale schede: 1 - Formato di acquisizione: A4(210x297) - Formato stampa richiesto: A4(210x297)

Catasto dei Fabbricati - Situazione al 19/03/2021 - Comune di CASTIGLIONE OLONA (C300) - < Sez.Urb.: CS - Foglio: 3 - Particella: 5752 - Subalterno: 119 >
VIA GIOVANNI BOCCACCIO SNC piano: S1;

Agenzia del Territorio
CATASTO FABBRICATI
Ufficio Provinciale di
Varese

Dichiarazione protocollo n. VA0031719 del 05/02/2009

Planimetria di u.i.u. in Comune di Castiglione Olona

Via Giovanni Boccaccio

civ. SNC

Identificativi Catastali:

Sezione: CS

Foglio: 3

Particella: 5752

Subalterno: 106

[REDACTED]
[REDACTED]
[REDACTED]
[REDACTED]

Scheda n. 1

Scala 1:200

A.U.I.



A.U.I.



PIANO INTERRATO

Catasto dei Fabbricati - Situazione al 19/03/2021 - Comune di CASTIGLIONE OLONA (C300) - < Sez. Urb.: CS - Foglio: 3 - Particella: 5752 - Subalterno: 106 >
VIA GIOVANNI BOCCACCIO SNC piano: S1;

Ultima planimetria in atti

Agenzia del Territorio
CATASTO FABBRICATI
Ufficio Provinciale di
Varese

Dichiarazione protocollo n. VA0031719 del 05/02/2009

Planimetria di u.i.u. in Comune di Castiglione Olona

Via Giovanni Boccaccio

civ. SNC

Identificativi Catastali:

Sezione: CS

Foglio: 3

Particella: 5752

Subalterno: 107

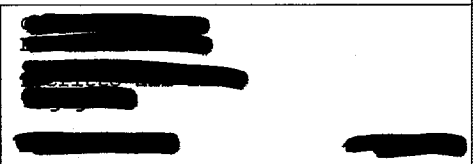

Scheda n. 1

Scala 1:200

A.U.I.



A.U.I.



PIANO INTERRATO

Ultima planimetria in atti

Data: 19/03/2021 - n. T44405 - Richiedente: [REDACTED]

Totale schede: 1 - Formato di acquisizione: A4(210x297) - Formato stampa richiesto: A4(210x297)

Catasto dei Fabbricati - Situazione al 19/03/2021 - Comune di CASTIGLIONE OLONA (C300) - < Sez. Urb.: CS - Foglio: 3 - Particella: 5752 - Subalterno: 107 >
VIA GIOVANNI BOCCACCIO SNC piano: S1;

**Agenzia del Territorio
CATASTO FABBRICATI
Ufficio Provinciale di
Varese**

Dichiarazione protocollo n. VA0031719 del 05/02/2009

Planimetria di u.i.u. in Comune di Castiglione Olona

Via Giovanni Boccaccio

civ. SNC

Identificativi Catastali:

Sezione: CS

Foglio: 3

Particella: 5752

Subalterno: 141

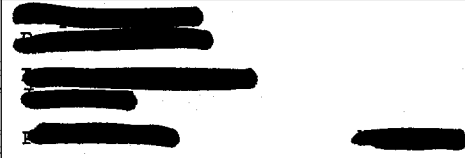

Scheda n. 1

Scala 1:200

A.U.I.



A.U.I.

A.U.I.



PIANO INTERRATO

H. 2.40

Ultima planimetria in atti

Data: 19/03/2021 - n. T55768 - Richiedente: [REDACTED]

Totale schede: 1 - Formato di acquisizione: A4(210x297) - Formato stampa richiesto: A4(210x297)

Catasto dei Fabbricati - Situazione al 19/03/2021 - Comune di CASTIGLIONE OLONA (C300) - < Sez. Urb.: CS - Foglio: 3 - Particella: 5752 - Subalterno: 141 >
VIA GIOVANNI BOCCACCIO SNC piano: S1;

**Agenzia del Territorio
CATASTO FABBRICATI
Ufficio Provinciale di
Varese**

Dichiarazione protocollo n. VA0031719 del 05/02/2009

Planimetria di u.i.u. in Comune di Castiglione Olona

Via Giovanni Boccaccio

civ. SNC

Identificativi Catastali:

Sezione: CS

Foglio: 3

Particella: 5752

Subalterno: 142

[REDACTED]

N. [REDACTED]

Scheda n. 1

Scala 1:200

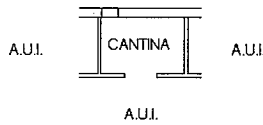

PIANO INTERRATO

H. 2.40

Ultima planimetria in atti

Catasto dei Fabbricati - Situazione al 19/03/2021 - Comune di CASTIGLIONE OLONA (C300) - < Sez.Urb.: CS - Foglio: 3 - Particella: 5752 - Subalterno: 142 >
VIA GIOVANNI BOCCACCIO SNC piano: S1;

**Agenzia del Territorio
CATASTO FABBRICATI
Ufficio Provinciale di
Varese**

Dichiarazione protocollo n. VA0031719 del 05/02/2009

Planimetria di u.i.u. in Comune di Castiglione Olona

Via Giovanni Boccaccio

civ. SNC

Identificativi Catastali:

Sezione: CS

Foglio: 3

Particella: 5752

Subalterno: 134

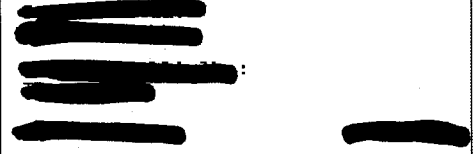

Scheda n. 1

Scala 1:200

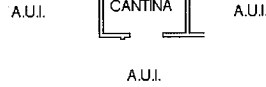

PIANO INTERRATO

H. 2.40

Ultima planimetria in atti

Data: 19/03/2021 - n. T49493 - Richiedente: [REDACTED]

Totale schede: 1 - Formato di acquisizione: A4(210x297) - Formato stampa richiesto: A4(210x297)

Catasto dei Fabbricati - Situazione al 19/03/2021 - Comune di CASTIGLIONE OLONA (C300) - < Sez.Urb.: CS - Foglio: 3 - Particella: 5752 - Subalterno: 134 >
VIA GIOVANNI BOCCACCIO SNC piano: S1;

Agenzia del Territorio
CATASTO FABBRICATI
Ufficio Provinciale di
Varese

Dichiarazione protocollo n. VA0031719 del 05/02/2009

Planimetria di u.i.u. in Comune di Castiglione Olona

Via Giovanni Boccaccio

civ. SNC

Identificativi Catastali:

Sezione: CS

Foglio: 3

Particella: 5752

Subalterno: 135

[REDACTED]
[REDACTED]
[REDACTED]

Scheda n. 1

Scala 1:200

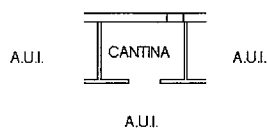

PIANO INTERRATO

H. 2.40

Ultima planimetria in atti

Data: 19/03/2021 - n. T49495 - Richiedente: [REDACTED]

Totale schede: 1 - Formato di acquisizione: A4(210x297) - Formato stampa richiesto: A4(210x297)

Catasto dei Fabbricati - Situazione al 19/03/2021 - Comune di CASTIGLIONE OLONA (C300) - < Sez.Urb.: CS - Foglio: 3 - Particella: 5752 - Subalterno: 135 >
VIA GIOVANNI BOCCACCIO SNC piano: S1;

Agenzia del Territorio
CATASTO FABBRICATI
Ufficio Provinciale di
Varese

Dichiarazione protocollo n. VA0031719 del 05/02/2009

Planimetria di u.i.u. in Comune di Castiglione Olona

Via Giovanni Boccaccio

civ. SNC

Identificativi Catastali:

Sezione: CS

Foglio: 3

Particella: 5752

Subalterno: 137

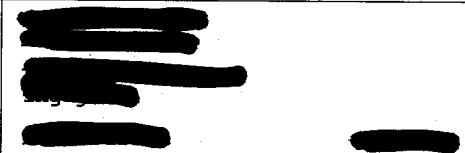

Scheda n. 1

Scala 1:200

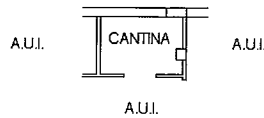

PIANO INTERRATO

H. 2.40

Ultima planimetria in atti

Data: 19/03/2021 - n. T49496 - Richiedente: [REDACTED]

Totale schede: 1 - Formato di acquisizione: A4(210x297) - Formato stampa richiesto: A4(210x297)

Catasto dei Fabbricati - Situazione al 19/03/2021 - Comune di CASTIGLIONE OLONA (C300) - < Sez.Urb.: CS - Foglio: 3 - Particella: 5752 - Subalterno: 137 >
VIA GIOVANNI BOCCACCIO SNC piano: S1;

Agenzia del Territorio
CATASTO FABBRICATI
Ufficio Provinciale di
Varese

Dichiarazione protocollo n. VA0031719 del 05/02/2009

Planimetria di u.i.u. in Comune di Castiglione Olona

Via Giovanni Boccaccio

civ. SNC

Identificativi Catastali:

Sezione: CS

Foglio: 3

Particella: 5752

Subalterno: 126

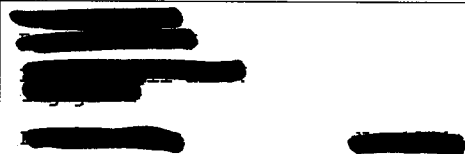

Scheda n. 1

Scala 1:200

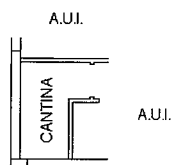

PIANO INTERRATO

H. 2.40

Catasto dei Fabbricati - Situazione al 19/03/2021 - Comune di CASTIGLIONE OLONA (C300) - < Sez.Urb.: CS - Foglio: 3 - Particella: 5752 - Subalterno: 126 >
VIA GIOVANNI BOCCACCIO SNC piano: S1;

Ultima planimetria in atti

ELABORATO PLANIMETRICO
[Redacted area]

**Agenzia delle Entrate
CATASTO FABBRICATI
Ufficio Provinciale di
Varese**

Comune di Caronno Varesino		Protocollo n. VA0148876 del 14/12/2016	
Sezione:	Foglio: 7	Particella: 7735	Tipo Mappale n. del
Dimostrazione grafica dei subalterni			Scala 1 : 500

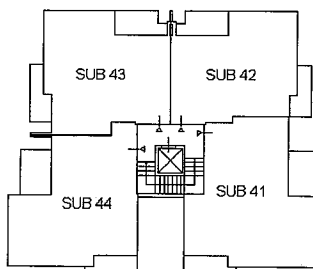

PIANTA PIANO PRIMO

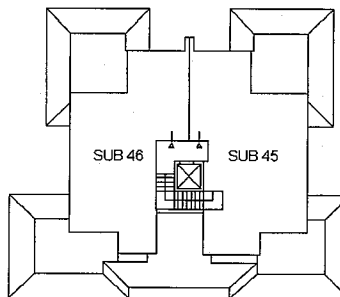

PIANTA PIANO SECONDO

PALAZZINA A

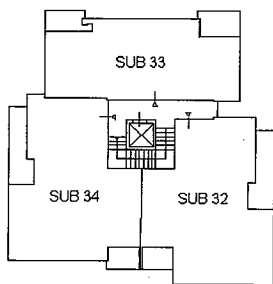

PIANTA PIANO PRIMO

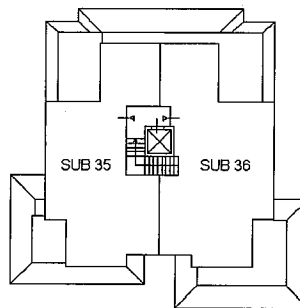

PIANTA PIANO SECONDO

PALAZZINA B



Ultima planimetria in atti

ELABORATO PLANIMETRICO	
Compilato da:	Puleo Andrea
Iscritto all'albo:	Geometri
Prov. Varese	N. 3860

Agenzia delle Entrate
CATASTO FABBRICATI
 Ufficio Provinciale di
 Varese

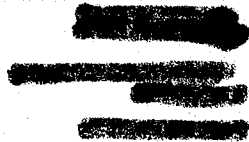

Comune di Caronno Varesino		Protocollo n. VA0148876 del 14/12/2016	
Sezione:	Foglio: 7	Particella: 7735	Tipo Mappale n. del
Dimostrazione grafica dei subalterni			Scala 1 : 500

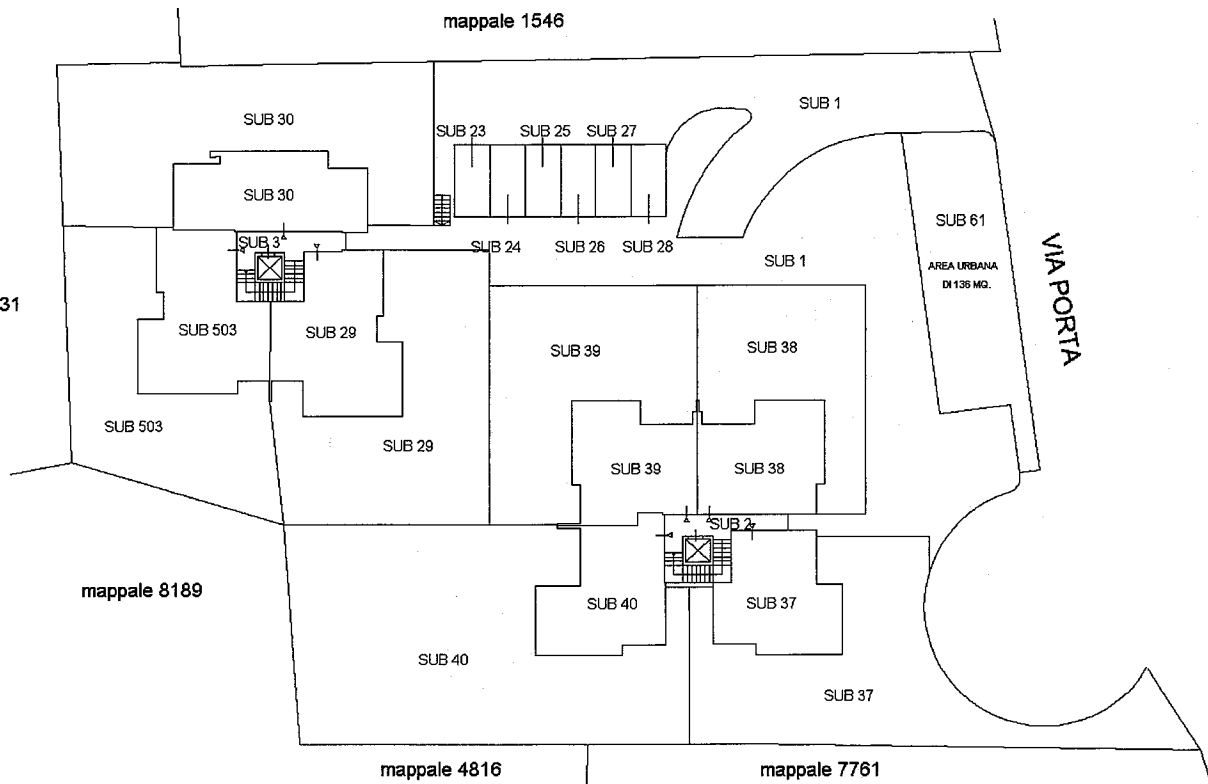

PIANTA PIANO TERRA

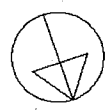

Ultima planimetria in atti

Catasto dei Fabbricati - Situazione al 19/03/2021 - Comune di CARONNO VARESINO (B807) - < Foglio: 7 - Particella: 7735 - Elaborato planimetrico >

**Agenzia del Territorio
CATASTO FABBRICATI
Ufficio Provinciale di
Varese**

Dichiarazione protocollo n. VA0085650 del 19/03/2009	
Planimetria di u.i.u. in Comune di Caronno Varesino	
Via Porta	civ. SNC
Identificativi Catastali:	[REDACTED]
Sezione:	[REDACTED]
Foglio: 7	[REDACTED]
Particella: 7735	[REDACTED]
Subalterno: 57	[REDACTED]

Scheda n. 1 Scala 1:200

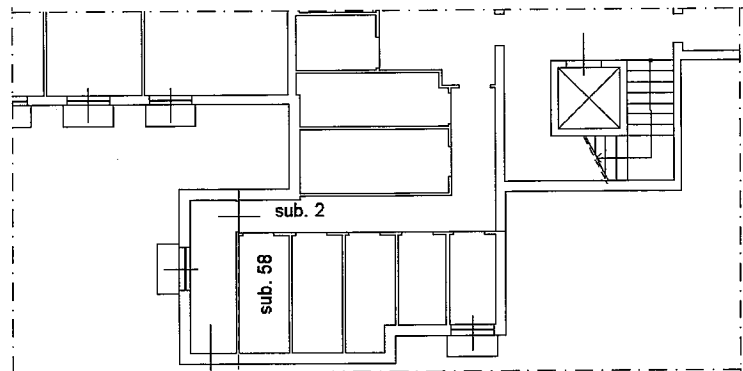

CANTINA
H 2.90 m.

PIANTA PIANO INTERRATO



Ultima planimetria in atti

Catasto dei Fabbricati - Situazione al 19/03/2021 - Comune di CARONNO VARESINO (B807) - < Foglio: 7 - Particella: 7735 - Subalterno: 57 >
VIA CARLO PORTA SNC piano: S1;