

MODULARIO
P. 19 - 1987 - 487



MINISTERO DELLE FINANZE
DIREZIONE GENERALE DEL CATASTO E DEI SERVIZI TECNICI ERARIALI

MOD. B (Nuovo Catasto Edilizio Urbano)

NUOVO CATASTO EDILIZIO URBANO

Lire
200

(M. DECRETO-LEGGI 12 APRILE 1986, N. 412)

Planimetria dell'immobile situato nel Comune di CASTIGLIONE OLONA Via BRENTA 6

Ditta

Allegata alla dichiarazione presentata all'Ufficio Tecnico Erariale di VARESE

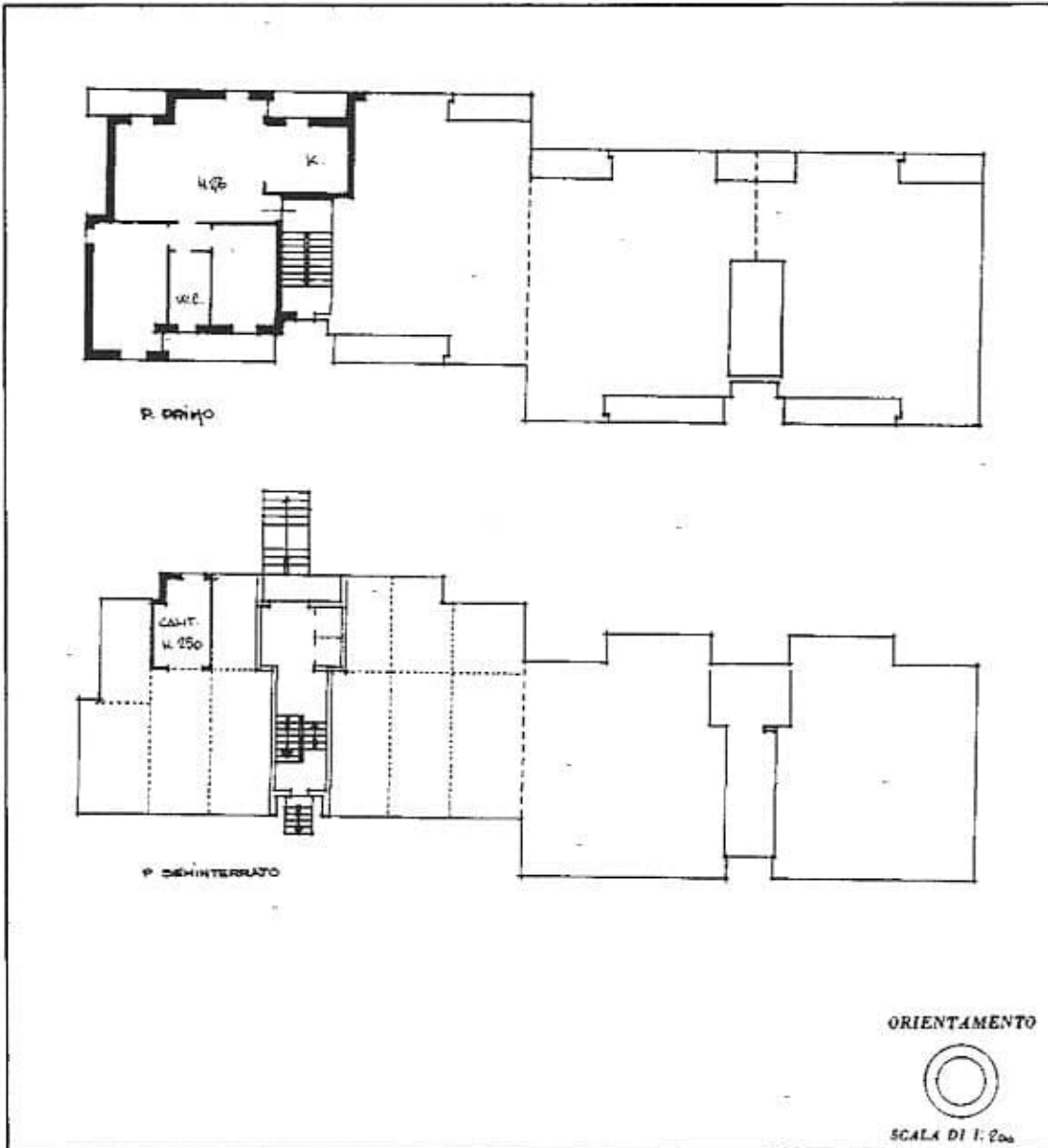

SPAZIO RISERVATO PER LE ANNOTAZIONI D'UFFICIO

DATA
PROT. N° 709

PARTITA	7353
CLASSE	CS
SEZIONE	B
NUMERO	3624
ANNO	88

Completato dal GEOMETRA
(Titolo, nome e cognome del tecnico)
BATTAINI FRANCO
Iscritto all'Albo dei GEOMETRI n° 16826
della Provincia di VARESE
DATA
Firma

Impronta Da: Fabio Montani Emesso Da: ArubaPEC EU Qualified Certificates CA G1 Serial#: 3c262e84a27d191a

Ultima planimetria in atti

MODELARIO
P. 10 - 1000 - 437



MINISTERO DELLE FINANZE

DIREZIONE GENERALE DEL CATASTO E DEI SERVIZI TECNICI ERARIALI

Mod. B (Nuovo Catasto Edilizio Urbano)

Lire
200

NUOVO CATASTO EDILIZIO URBANO

(R. DECRETI-LEGGI 12 APRILE 1976, N. 442)

Planimetria dell'immobile situato nel Comune di CASTIGLIONE OLONA Via BRENTA 6

Ditta

Allegata alla dichiarazione presentata all'Ufficio Tecnico Erariale di VARESE

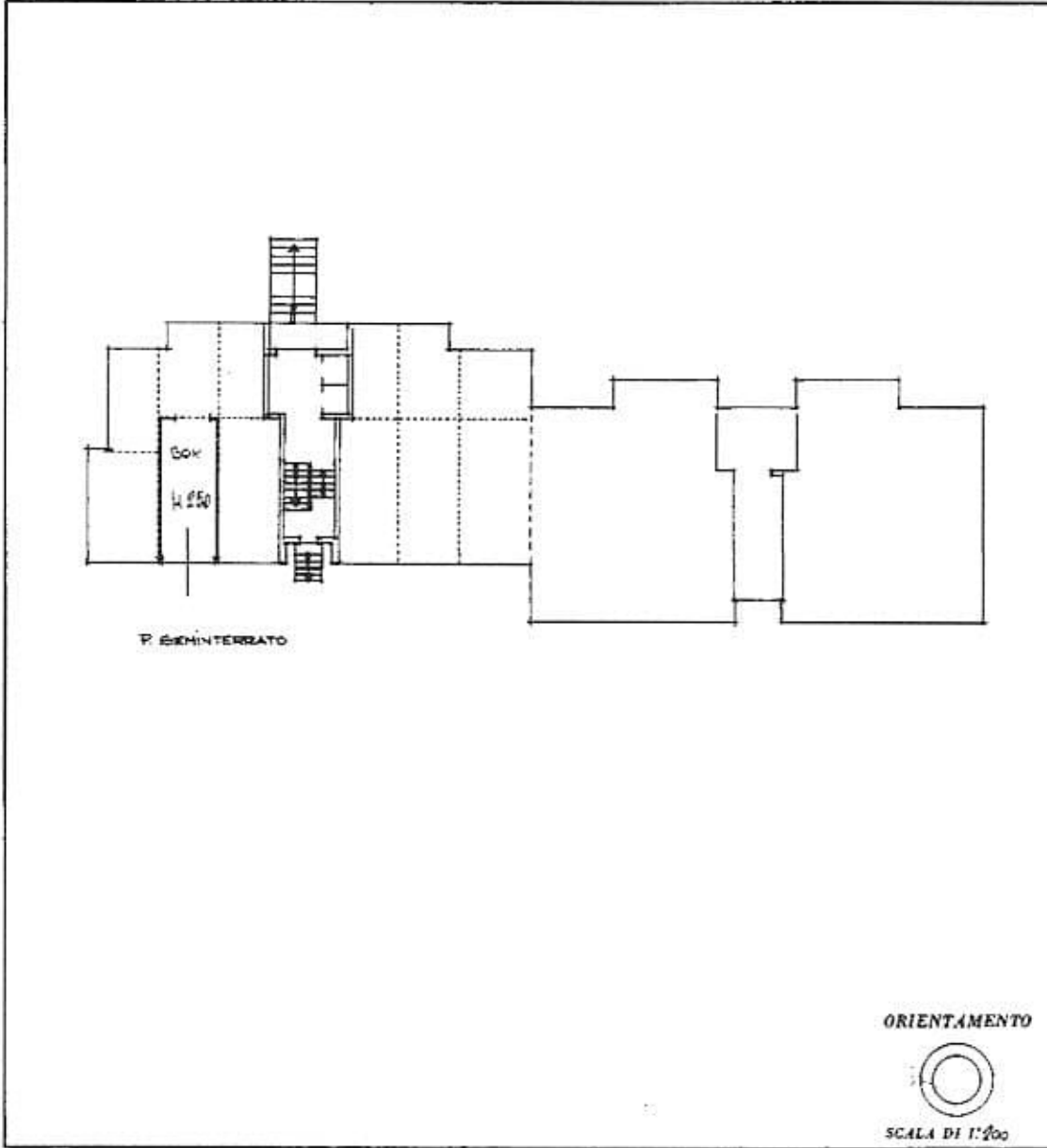

P. SEMINTERRATO

ORIENTAMENTO

SCALA DI 1:200

SPAZIO RISERVATO PER LE ANNOTAZIONI D'UFFICIO

DATA
PROT. N°

PARTE	551
SEZIONE	CS
FOLIO	5
NUMERO	3624
	43

Compilata dal **GEOMETRA**
(Titolare, unico o uno dei co-titolari)
BARAINI FRANCO
Iscritto all'Albo dei **GEOMETRI** N° 1626
della Provincia di **VARESE**
Data: 19/09/2023
Firma: [Firma]

Firmato Da: Fabio Montani Emisso Da: ArubaPEC EU Qualified Certificates CA G1 - Serial# 3c262c84b27df91a

Ultima planimetria in atti