

MINISTERO DELLE FINANZE
DIREZIONE GENERALE DEL CATASTO E DEI SERVIZI TECNICI ERARIALI
NUOVO CATASTO EDILIZIO URBANO

Planimetria dell'immobile situato nel Comune di **INDUNO OLONA**
 Via **PORRO**
 Allegata alla dichiarazione presentata all'Ufficio Tecnico Erariale di **VARESE**

appartamento (10/3)

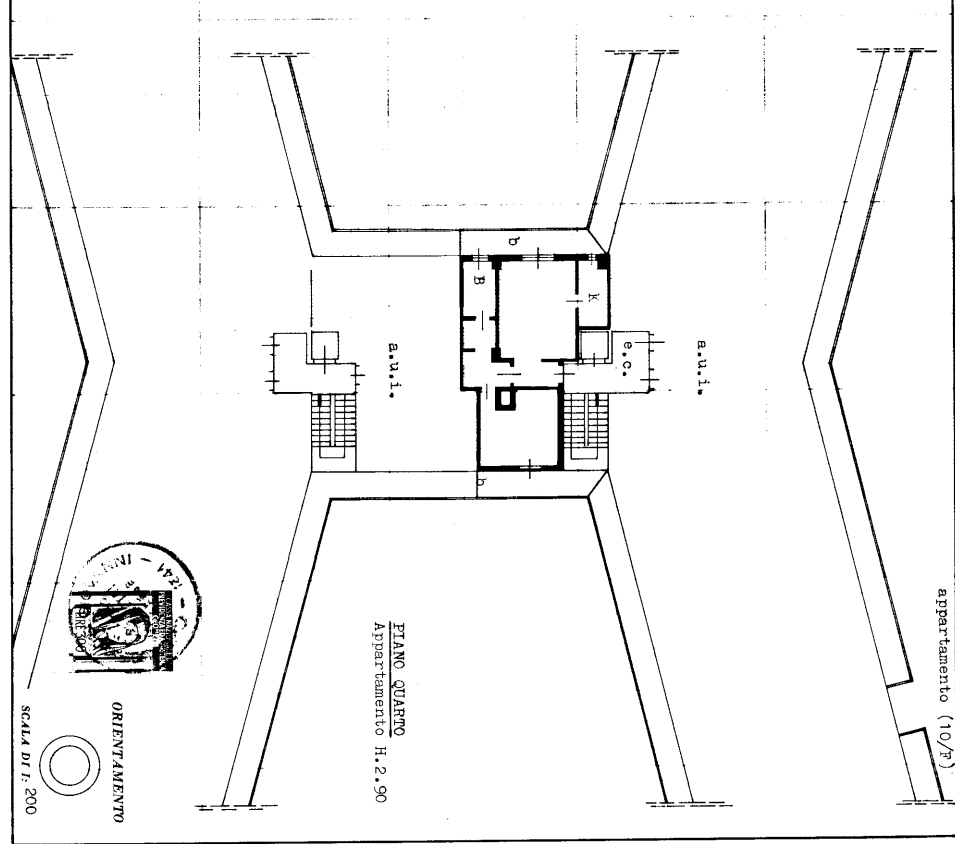
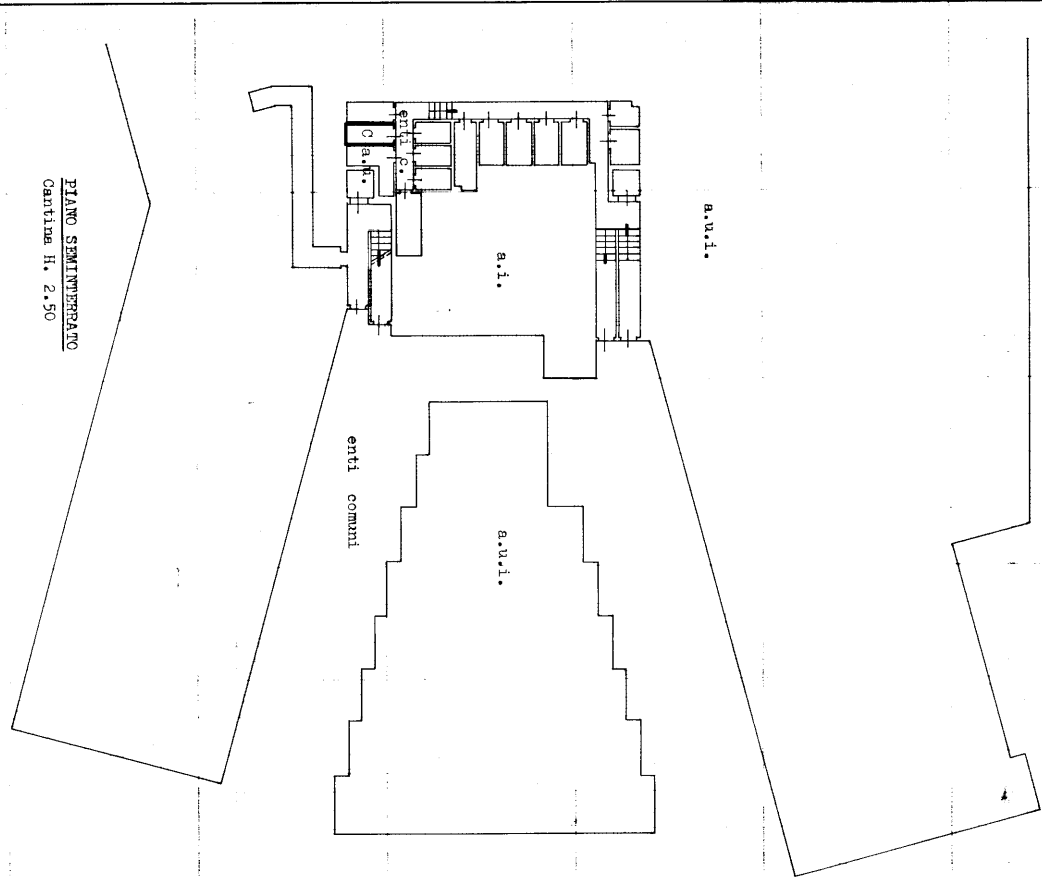

SPAZIO RISERVATO PER LE ANNOTAZIONI D'UFFICIO

DATA PROT. NO. **115**

PIATTI 7036
 SEPT. 1523
 MENS. 69

Compilata dal Geom. GIOVANNI ORIGNONI
 (Titolo, misure e confini dell'immobile)

Inscritto all'Albo dei GEOMETRI della Provincia di VARESE
 data 9 APRILE 1981
 Firma: *[Signature]*

COLESSIONE GIOVANNI ORIGNONI
 COLLEZIONE GEOMETRI DI VARESE
 1844

Ultima planimetria in atti