

MODULARIO
r. - Cat. S. T. - 311

Mod. B (Nuovo Catasto Edilizio Urbano)

NUOVO CATASTO EDILIZIO URBANO

(R. DECRETI-LEGGE 15 APRILE 1950, N. 612)

Planimetria dell'immobile situato nel Comune di LAVENO MOMBELLO Via CARDUCCI

Ditta [REDACTED]

Allegata alla dichiarazione presentata all'Ufficio Tecnico Erariale di VARESE

SCHEDA N°

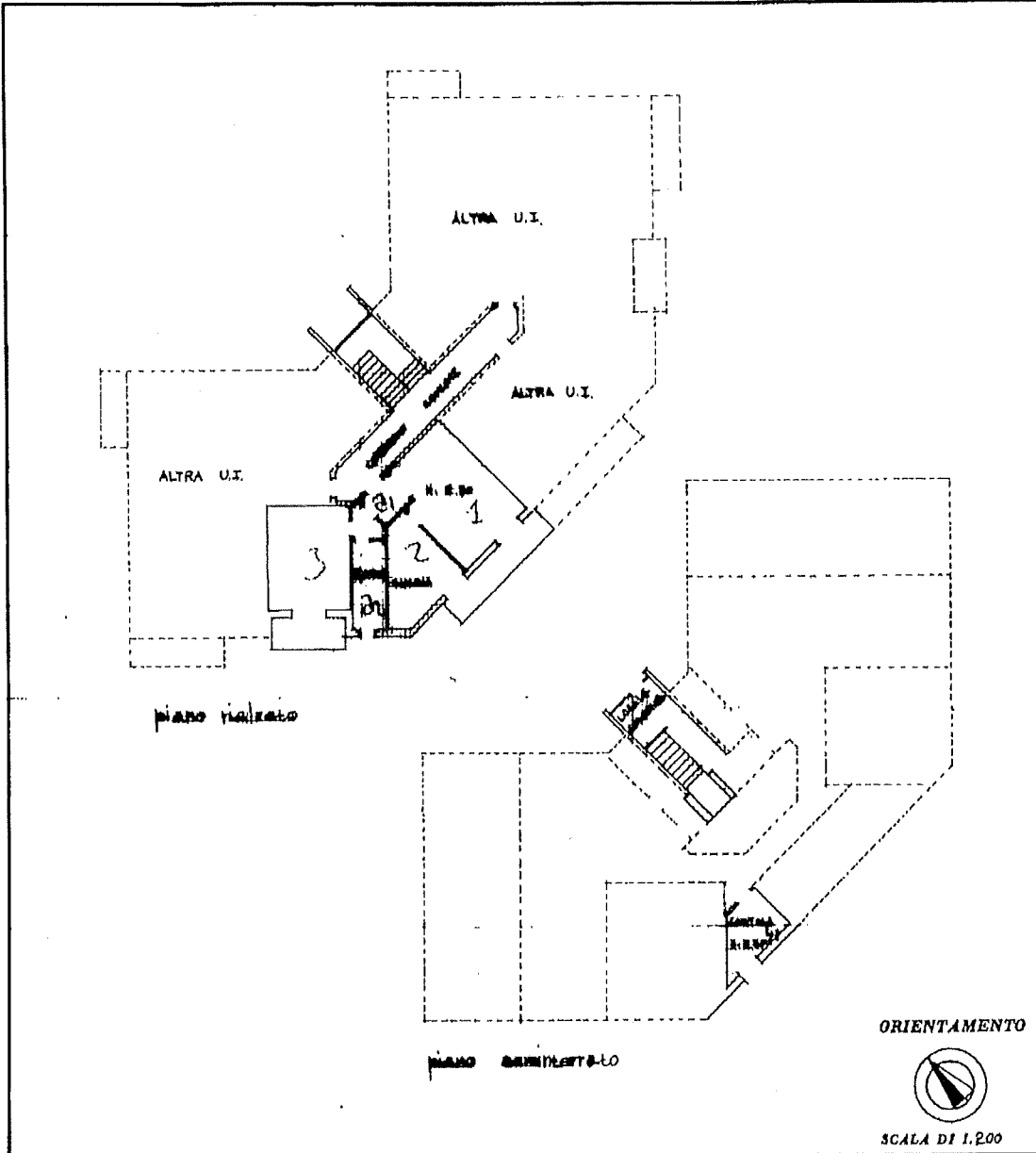

SPAZIO RISERVATO PER LE ANNOTAZIONI D'UFFICIO

DATA	
PROT. N°	81
VARESE	
19 MAG. 1983	
N. C. E. U.	

PARTITA	3308
SEZIONE	M.O.
FOLGIO	8
NUMERO	1695
QUANT.	3

Compilata dall' ARCH. IVAN VENTRICE
(Titolo, nome e cognome del tecnico)

Iscritto all'Albo degli ARCHITETTI
della Provincia di VARESE

DATA 22 Aprile 1983

Firma: *[Signature]*

MODULARIO
F. - Cov. S. T. - 815

Mod. B (Nuovo Catasto Edilizio Urbano)

NUOVO CATASTO EDILIZIO URBANO

(R. DECRETO-LEGE 11 APRILE 1981, N. 101)

Planimetria dell'immobile situato nel Comune di LAVENO MONBELLO Via CARDUCCI

Ditta [REDACTED]

Allegata alla dichiarazione presentata all'Ufficio Tecnico Erariale di VARESE

SCHEDA N°

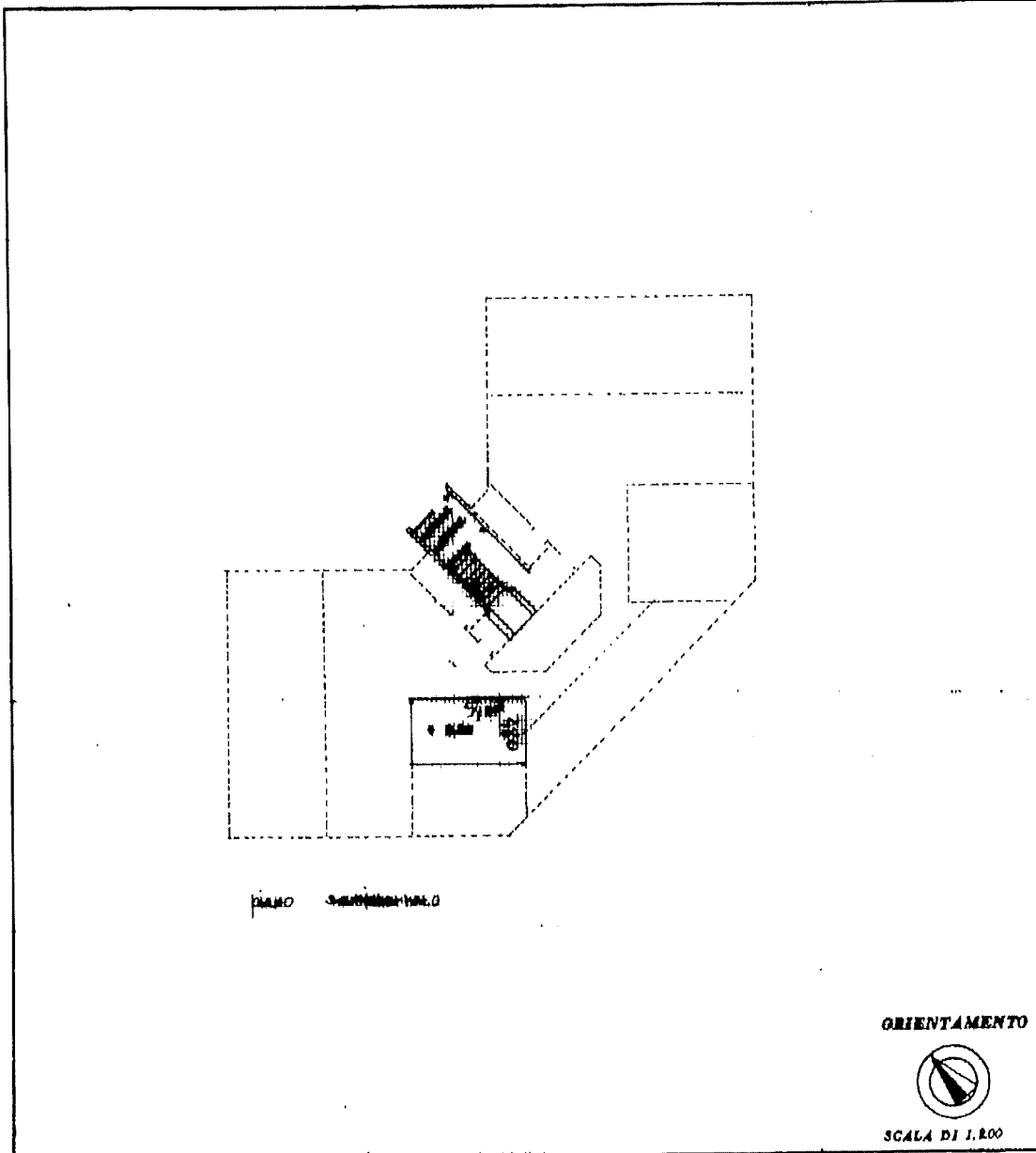

SPAZIO RISERVATO PER LE ANNOTAZIONI D'UFFICIO

DATA
 PROT. N° 92
VARESE
 19 MAG. 1983
 N. C. E. U.

NUMERO 3308
 FOGGIO 40
 FOLIO 8
 NUMERO 1695
 SUBALTO. 14

Compilata dall' ARCH. IVAN VENTRICE
(Firma, nome e cognome del tecnico)

Iscritto all'Albo degli ARCHITETTI
 della Provincia di VARESE
 DATA 20 Aprile 1983
 Firma: [Signature]

11/11/83

Catasto dei Fabbricati - Stradazione al 10/11/2023 - Comune di LAVENO-MONBELLO (5496) - Sez. urbana MO - Foglio 8 - Particella 40/8 - Subaltoplanimetria
VIA CARDUCCI Piano S1