

MODULARIO  
a. r. n. 497



MINISTERO DELLE FINANZE  
DIPARTIMENTO DEL TERRITORIO  
**CATASTO EDILIZIO URBANO** (RDL 13-4-1939, n. 652)

MOD. BN (CEU)

LIRE  
200

Planimetria di u.i.u. in Comune di VIGGIÙ via ROMA civ. 4

PIANO PRIMO h.315

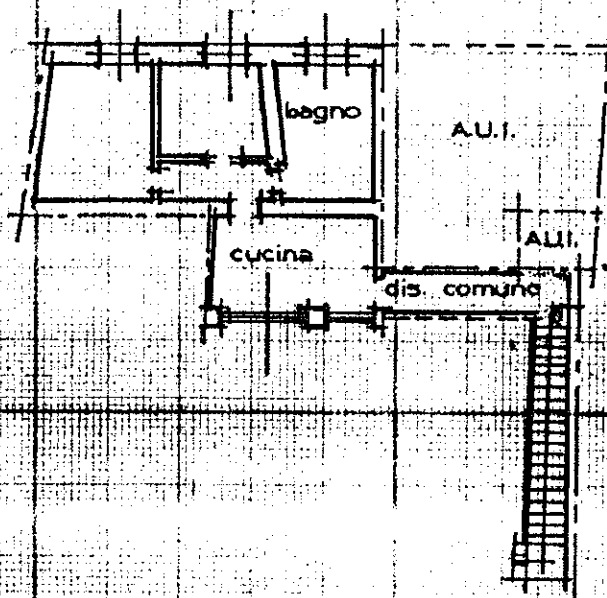

SCALA 1:200

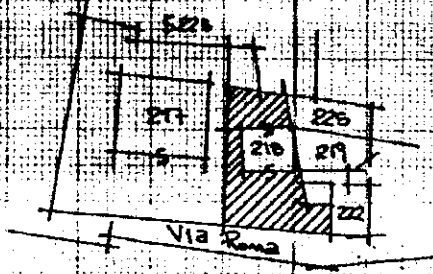

Nord

ALL. a VIGGIÙ 19 18

ORIENTAMENTO

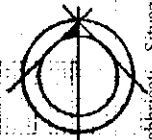

SCALA DI 1:200

Dichiarazione di N.C.   
Denuncia di variazione

Compilata dal ARCH. TIZIANO ROSSINI  
(Titolo, cognome e nome)

RISERVATO ALL'UFFICIO

Data presentazione: 07/05/2001 Data: 16/06/2023  
Totale schede: 18 Formato di acquisizione: A4 (210x297) - Formato stampa: A4 (210x297)  
n. 218 sub. 17  
Scritto all'atto del richiedente ARCHITETTI  
della provincia di MARSA MARITTIMA  
data 5/4/01 Firma [Signature]

Unità di  
Pianta di  
Piantella 218 - Subalterno 17 >  
al 16/06/2023 - Comune di VIGGIÙ (0569) - Foglio 7 - Particella 218 - Subalterno 17 >  
Catasto di Fabbricati - Situazioni di VIGGIÙ (0569) - Foglio 7 - Particella 218 - Subalterno 17 >  
VIA ROMA n. 4 Piano I