

Mod. A (Nuovo Catasto Edilizio Urbano)

MUNICIPIO
C. - C. n. 1 - 000

NUOVO CATASTO EDILIZIO URBANO

(REGIO DEPARTO LEGGE 24 APRILE 1984, N. 481)

VIA XXV APRILE

Allegate alla dichiarazione presentata all'Ufficio Tecnico

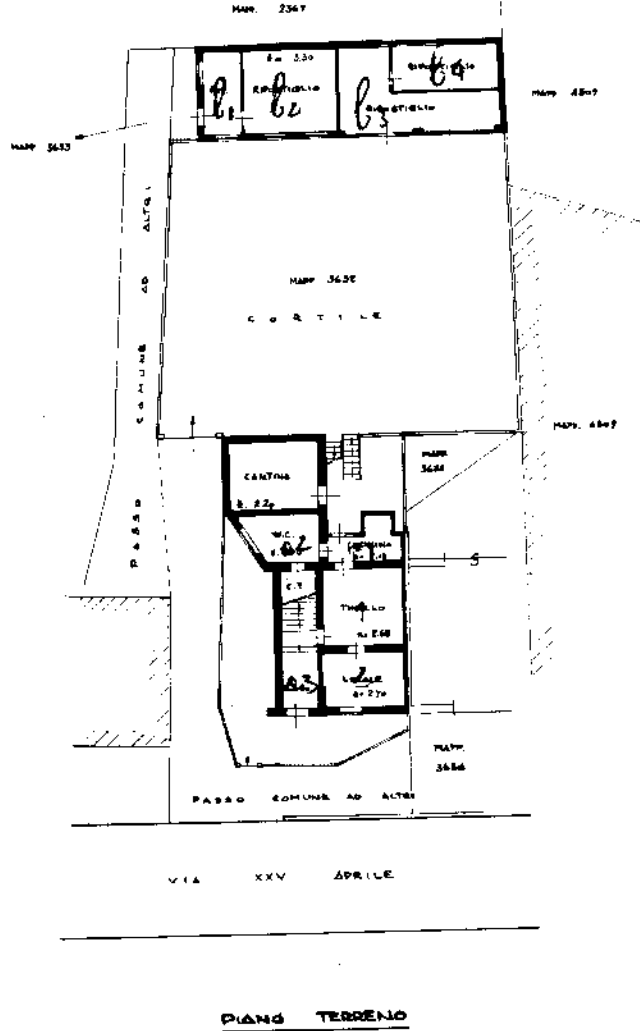

PIANO PRIMO

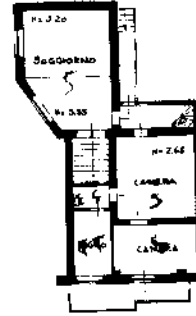

PIANO SECONDO

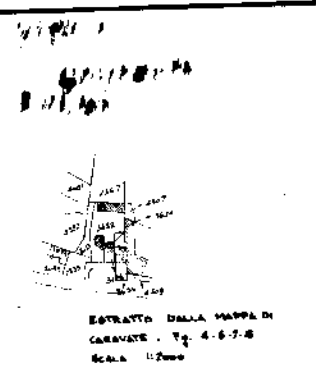

ORIENTAMENTO



Scala di F: 200

SPAZIO RISERVATO PER LE ANNOTAZIONI D'UFFICIO

DATA
PRUT. N° *UC1*

30 NOV 1984

Compilata dal **GEOMETRA**
(Titolare, assistente o organico del studio)
NATALINA CASPARINI

Iscritto all'Albo dei **GEOMETRI**
della Provincia di **MILANO** n° **7812**

DATA **26 NOVEMBRE 1984**

FIRMA: *Yana Natalina Casparini*